JUIZ DREDD

OS CASOS COMPLETOS VOL. 02

2000AD PROGS **61 - 115**
ANOS: **2100 - 2101**

Roteiro por
Pat Mills
John Wagner
Chris Lowder

Arte por
Brian Bolland
Dave Gibbons
Mick McMahon
Brendan McCarthy
Brett Ewins
Garry Leach
Ron Smith

MYTHOS BOOKS

ÍNDICE

JUIZ DREDD

PROG 61.....6
PROG 62.....14
PROG 63.....22
PROG 64.....30
PROG 65.....36
PROG 66.....44
PROG 67.....52
PROG 68.....60
PROG 69.....68
PROG 70.....76
PROG 73.....84
PROG 74.....92
PROG 75.....99
PROG 76.....105
PROG 79.....111
PROG 80.....117
PROG 81.....124
PROG 82.....132
PROG 83.....140
PROG 84.....148
PROG 85.....156
PROG 86.....163
PROG 87.....169
PROG 88.....175
PROG 89.....181
PROG 90.....187
PROG 91.....193
PROG 92.....199
PROG 93.....205
PROG 94.....211
PROG 95.....217
PROG 96.....223
PROG 97.....229
PROG 98.....234
PROG 99.....240
PROG 100.....245
PROG 101.....251
PROG 102.....257
PROG 103.....262
PROG 104.....268
PROG 105.....274
PROG 106.....280
PROG 107.....286
PROG 108.....292
PROG 110.....298
PROG 111.....304
PROG 112.....310
PROG 113.....316
PROG 114.....321
PROG 115.....326

CAPAS

2000 AD PROG 61.....332
2000 AD PROG 69.....333
2000 AD PROG 74.....334
2000 AD PROG 82.....335
2000 AD PROG 85.....336

JUIZ DREDD

OS CASOS COMPLETOS 02

JUIZ DREDD CRIADO POR JOHN WAGNER E CARLOS EZQUERRA

JUIZ DREDD

OS CASOS COMPLETOS 02

PAT MILLS ★ JOHN WAGNER ★ CHRIS LOWDER
Roteiristas

MICK McMAHON ★ RON SMITH ★ DAVE GIBBONS ★ BRIAN BOLLAND
BRENDAN McCARTHY ★ BRETT EWINS ★ GARRY LEACH
Artistas

GARRY LEACH
Arte da Capa

Diretor Criativo e CEO: Jason Kingsley
Responsável Técnico-Chefe: Chris Kingsley
Diretor de livros e quadrinhos: Ben Smith
Editor-chefe da *2000 AD:* Matt Smith
Design Gráfico: Sam Gretton, Oz Osborne e Gemma Sheldrake
Editor Sênior de *Graphic Novels:* Keith Richardson
Editores de *Graphic Novels:* Oliver Pickles
Gerente de publicação: Owen Johnson

MYTHOS EDITORA LTDA.
Diretor-Executivo: Helcio de Carvalho
Diretor Financeiro: Dorival Vitor Lopes
REDAÇÃO:
Tradução: Gabriel Faria, Pedro Bouça (Prog 110) e Helcio de Carvalho
Letras: Donizeti Amorim
Revisão: Priscila Oliveira e Gabriel Faria
Diagramação: Donizeti Amorim
Editores: Júlio Oliveira e Antonio Tadeu
Editor-Assistente: Leonardo Vicente
Coordenador de Produção: Ailton Alipio
Coordenadora de Marketing: Joana Russo
Analista de Marketing: Renato Nascimento

JUIZ DREDD – OS CASOS COMPLETOS 02 é uma publicação licenciada pela Mythos Books, um selo da Mythos Editora Ltda. Redação e administração: Av. São Gualter, 1296, São Paulo, SP, Brasil, CEP 05455-002. Fone: (11) 3024-7707. Data da primeira edição: maio de 2023.

Publicado originalmente nas edições 2000 AD Progs 61-115. Copyright © 1978, 1979, 2017, 2019 & 2023 Rebellion 2000 AD Ltd.

Todos os direitos reservados. Juiz Dredd, e todos os personagens relacionados, características inconfundíveis e elementos correlatos apresentados nesta publicação são trademarks da Rebellion 2000 AD Ltd. 2000 AD é uma marca registrada. As histórias, personagens e acontecimentos apresentados nesta publicação são inteiramente fictícios. Esta versão é publicada mediante acordo com a Rebellion. www.2000AD.com.

Os personagens, nomes, eventos e locais presentes nesta publicação são inteiramente fictícios. Qualquer semelhança com a realidade é mera coincidência. É proibida a reprodução total ou parcial desta obra, tanto em mídias impressas quanto eletrônicas, sem a permissão expressa e por escrito da Rebellion.

O GRANDE FIASCO DA COMIDA!

Bem-vindos ao segundo volume de Casos Completos, que apresenta a saga *"A Terra Maldita"*, um épico inicial do Juiz Dredd escrito em partes por Pat Mills, John Wagner e Chris Lowder (creditado como Jack Adrian) e contendo a estonteante arte de Brian Bolland e Mike McMahon.

As partes 11-12 e 17-18 da história sempre foram omitidas de qualquer coletânea da *"Terra Maldita"* devido a preocupações com o *copyright* e não estão inclusas nesta edição, mas aqui estão as sinopses dessas histórias. As partes 11-12 de *"A Terra Maldita"* aparecem nas Progs 71-72 e têm como títulos *"A Batalha dos Barões dos Hambúrgueres"* e *"Lei do Hambúrguer!"*. Esses dois episódios foram escritos por John Wagner e contêm arte de Mike McMahon.

Nesta parte da história, o Juiz Dredd e o motoqueiro *punk*, Spikes Harvey Rotten, são pegos no meio de uma guerra entre dois barões do hambúrguer que eram descendentes dos donos originais das cadeias de *fast food*. Dredd e Spikes são capturados pelos Saqueadores e levados para MacDonald City, onde hambúrgueres e *milk-shakes* estão no menu de todos os estabelecimentos e alimentos naturais são completamente ilegais. Eles escapam dos preguiçosos guardas alimentados por hambúrgueres apenas para cair nas mãos dos opositores, que os confundiram com os Saqueadores. A dupla é sentenciada à morte por enforcamento, mas, por sorte, o Juiz Jack e o Cruzador Terrestre chegam para resgatar nossos heróis no último instante.

As partes 17-18 de *"A Terra Maldita"* foram publicadas nas Progs 77-78 com os títulos *"Gigantes não são Cavalheiros"* e *"Alimento da Alma"*. Chris Lowder escreveu esses capítulos e a arte foi feita por Brian Bolland. Dredd e sua equipe cruzam com uma estação de pesquisa agronômica pré-Guerra Atômica gerida pelo Dr. Gribbon, que tem uma semelhança incrível com um famoso Coronel sulista fritador de galinhas. Os experimentos de Gribbon, baseados em personagens reconhecíveis do século 20, vivem dentro dos limites da estação. Dredd, Spikes e o Juiz Jack são capturados, mas escapam com uma ajudinha de Pinça e uma facção rebelde dentro das criações de Gribbon. A estação finalmente é destruída junto com todos os seus habitantes, deixando Dredd e seu grupo livres para continuar sua missão pela Terra Maldita...

A partir do verão de 2016, uma compilação encadernada separada, intitulada *"A Terra Maldita Sem Censura"*, passou a estar disponível no mercado inglês com as páginas omitidas anteriormente e com as cores restauradas em uma edição maior em duas versões, com capa dura e capa cartão.

Keith Richardson
Editor das *Graphic Novels*

JUIZ DREDD

UMA JORNADA IMPOSSÍVEL...
...ATRAVÉS DE UM INFERNO RADIOATIVO.
SERÁ QUE O JUIZ SOBREVIVE?
A
TERRA
MALDITA
2000 A.D.
Créditos:
ROBÔ ROTEIRISTA:
PAT MILLS
ROBÔ ARTISTA:
MIKE McMAHON
ROBÔ LETRISTA:
DONIZETI AMORIM
COMPU-73E
NÃO EXISTE TÉDIO QUANDO SE É UM POLICIAL DO SÉCULO 22!

CAPÍTULO UM:

FRUTO PROIBIDO!

*ALA ESPECIAL DE SEGURANÇA DO DEPTO. DE JUSTIÇA EM MEGA-CITY UM. **JUIZ DREDD** É CONVOCADO DE SUA RONDA PARA ENCONTRAR UM VELHO AMIGO...*

HÁ QUANTO TEMPO, RED. OUVI DIZER QUE VOCÊ TEM UMA ***GRANDE*** HISTÓRIA PARA CONTAR.

"GRANDE" É POUCO, JUIZ...

UNIDADE ESTERILIZADORA DE ALIMENTOS

QUAR -BOLHA 55

A ALA É COMANDADA PELO JUIZ-CHEFE ADJUNTO FODDER...

DREDD... PEÇO DESCULPAS POR O RED ESTAR DENTRO DA ***BOLHA PLÁSTICA.*** O TEMPO DE QUARENTENA AINDA NÃO TERMINOU.

MAS ELE ESTÁ CONFORTÁVEL. TEM MÚSICA, TELEVISÃO...

PODEMOS PROSSEGUIR? EU TERIA PRENDIDO ***CINCO VAGAIS*** NO TEMPO QUE DESPERDICEI CONTIGO, JUIZ FODDER.

DREDD

SINTO MUITO. SEI QUE SEU TEMPO É CURTO, JUIZ. VÁ EM FRENTE, RED. PODE FALAR.

CORP. DE HOLOGRAMAS

TÁ CERTO. BOM, COMO CÊ SABE, SOU PILOTO DE ESTRATO. FAÇO OS VOOS A CURTA DISTÂNCIA ENTRE ***MEGA-CITY UM*** E ***MEGA-CITY DOIS,*** NA COSTA OESTE...

TAVA SENDO UM VOO TRANQUILO... SÓ QUE AÍ... CHEGOU A ***PESTE*** EM MEGA-CITY DOIS, E ***MILHARES*** DE PESSOAS COMEÇARAM A MORRER.

EU TINHA QUE ENTREGAR A VACINA COM MINHA EQUIPE... ERA A ÚNICA COISA CAPAZ DE SALVAR O MUNDO DE UM ***DESTINO TERRÍVEL!***

VÁ COM CALMA, RED. RELATE TUDO...

"FOI HÁ DUAS SEMANAS. A GENTE TAVA INDO PRA MEGA DOIS, SOBREVOANDO A TERRA MALDITA... O TERRENO DESERTO DESOLADO QUE DIVIDE AS MEGACIDADES E QUE SOBROU DA GUERRA ATÔMICA..."
MORTES TRATO
CACETADA, RED... LÁ EMBAIXO PARECE MESMO O INFERNO! VENTOS DE OITOCENTOS QUILÔMETROS POR HORA, COM MONSTROS E MUTUNAS SELVAGENS...
POIS É... NADA CRESCE ALI GRAÇAS AO CINTURÃO DA MORTE DOIS QUILÔMETROS ACIMA.
FICO BEM FELIZ DE A GENTE TÁ SOBREVOANDO O LUGAR. IMAGINA TENTAR ATRAVESSAR PELO CHÃO? SERIA MORTE CERTA!
A GENTE VAI CHEGAR NA ABERTURA DO CINTURÃO DA MORTE ACIMA DE MEGA-CITY DOIS EM TRÊS MINUTOS...
MEGA-CITY DOIS COBRE TREZE MIL QUILÔMETROS QUADRADOS DA COSTA OESTE DA CALIFÓRNIA... E É UM DOS ÚNICOS LOCAIS CIVILIZADOS QUE RESTARAM NA AMÉRICA, AO LADO DAS MEGA-CITYS UM E TRÊS...
CHEGAMOS! EI... AFINAL, QUE PESTE É ESSA, HEIN, RED?
UMA DOENÇA QUE SURGIU DA GRANDE GUERRA BIOLÓGICA... AQUELA QUE VEIO DEPOIS DA GUERRA ATÔMICA. ELA ENTROU NA CIDADE DE ALGUM JEITO.
DEIXA A PELE DO POVO CINZA E BAGUNÇA O CÉREBRO ANTES DE MATAR...
PARADA DE NAVES Nº NOVE
CONAPT 573 Setor NOVE
MAYER '77

POR SORTE, CHEGAMOS A TEMPO PRA AJUDAR. NOSSA NAVE CARREGA A *VACINA* QUE VAI CURAR TODO MUNDO... AFINAL, AS MEGACIDADES TÊM QUE TRABALHAR JUNTAS. SÓ RESTOU *A GENTE--*
PAD 26
EI... QUE ENGRAÇADO. O AEROPORTO TÁ *VAZIO...*
TEM ALGUÉM AÍ...?
NÃO TÔ GOSTANDO DISSO, RED...
EU TAMBÉM NÃO. ESPERA... ESCUTA. TÃO OUVINDO ALGUMA COISA?
TUTTI-FRUTTI!
É TIPO UMA... *MÚSICA.* QUEM TÁ AÍ? *IDENTI-FIQUE-SE!*
TUTTI-FRUTTI!
SÃO INFECTADOS! CUIDADO!
ESPERA! A GENTE PODE AJUDAR VOCÊS, SE NÃO FOR TARDE DEMAIS! TAMOS COM A *VACINA!*
A GENTE NÃO QUER *VACINA*... A GENTE QUER... *O FRUTO PROIBIDO!*
NÃO USEM *ARMA!* ELA ESTRAGA O FRUTO QUANDO SE COSPE AS *BALAS!*
SEGURANÇA
9

A GENTE TEM QUE ARRANCAR A PELE DELES COM FACA...
DREUS! A PESTE TRANSFORMOU OS POBRES COITADOS EM CANIBAIS LOUCOS!
MATA! O FRUTO TÁ FRESQUINHO E PRONTO PRA SER COLHI-- UGH!
EEEEEEEGH!
NÃO TEMOS OPÇÃO... CHUMBO NELES!
"SE TIVESSE PASSADO MAIS UM MINUTO, EU NÃO TERIA CONSEGUIDO FUGIR, JUIZ. SAÍ DE LÁ VOANDO FEITO O DIABO..."
"...SÓ QUE NEM O AR ERA SEGURO. ELES TENTARAM ESCALAR ATÉ A CABINE FEITO LOUCOS..."
"EU ACELEREI ATÉ BATER MACH DOIS. AÍ, TUDO ACABOU."
HISTÓRIA INCRÍVEL, RED.
SENHOR, A PESTE FOI IDENTIFICADA COMO UMA CEPA DO VÍRUS TOOCH! (FRU)T!. OS POBRES DIABOS DEVEM TER TRANSFORMADO O NOME DELE NO GRITO DE GUERRA.
COMO RED ENTROU EM CONTATO COM OS INFECTADOS, INFELIZMENTE TIVEMOS QUE MANTER ELE ALI...
...NO CASO DE FAZER PARTE DOS 10% EM QUEM A VACINA NÃO GERA IMUNIDADE!
O TEMPO TÁ QUASE NO FIM. SE EU NÃO TIVER SINTOMAS NA PRÓXIMA HORA, POSSO VOLTAR PRA CASA.
ÓTIMAS NOTÍCIAS, RED. MESMO.

SÓ UM SETOR DE MEGA-CITY DOIS AINDA RESISTE. ELES PRECISAM MUITO DAQUELA VACINA.
COM OS AEROPORTOS DOMINADOS PELOS INFECTADOS, SÓ RESTA UMA OPÇÃO...
...IR POR TERRA. É AÍ QUE EU ENTRO, CERTO?
POIS ESQUEÇA! EU PRECISARIA DE UMA EQUIPE E MAQUINÁRIO ESPECIAIS PARA SOBREVIVER À TERRA MALDITA... E AOS MILHARES DE QUILÔMETROS INFERNAIS.
NÓS PODEMOS TE DAR TUDO ISSO, DREDD.
HÃ... MINHAS MÃOS! O QUE TÁ ACONTECENDO...?
TUTTI...?
SUA CHANCE DE SOBREVIVÊNCIA É BAIXA... MAS TEMOS QUE TENTAR ESSA OPÇÃO...
...POIS O FUTURO DA CIVILIZAÇÃO...
...ESTÁ NAS SUAS MÃOS-- AAAGH!
TUTTI-FRUTTI!
TÁ ENFORCANDO ELE... O RED VIROU UM INFECTADO!
QUERO... TENHO QUE PEGAR... O FRUTO PROIBIDO!
ELE ESTÁ ENFIANDO O JUIZ-CHEFE ATRAVÉS DA CÂMARA DE ESTERILIZAÇÃO DE ALIMENTOS!
TENHO QUE PEGAR!
UNIDADE ESTERILIZADORA DE ALIMENTOS
SE AFASTA, DREDD! NÃO DÁ PRA ARGUMENTAR COM ELE... VOU ATIRAR E MANDÁ-LO PRA TERRA DOS PÉS JUNTOS!
NÃO! A DOENÇA VAI SE ESPALHAR POR MEGA-CITY UM SE VOCÊ ESTOURAR AQUELA BOLHA! EU CUIDO DISSO.

DROKK! A BOLHA ESTÁ AMORTECENDO MEUS SOCOS!
RED NÃO GOSTAR DISSO... RED FAZER NHAM-NHAM CONTIGO!
RED... QUERER... TEU SUCO!
EU QUERO AJUDÁ-LO... VOCÊ TEM... QUE ENTENDER ISSO...
UU HH!
OH, NÃO! ELE PEGOU A ARMA DO JUIZ FODDER!
RED ABRIR CAMINHO ATIRANDO!
ELE VAI EXPLODIR SE PUXAR AQUELE GATILHO... E O VÍRUS VAI SE ESPALHAR POR TODA A MEGA-CITY!
TODAS AS ARMAS DE JUÍZES POSSUEM UM MECANISMO DE AUTODESTRUIÇÃO CASO SEJAM USADAS POR PESSOAS NÃO AUTORIZADAS...
TUTTI-FRUTTI!
SÓ TENHO UMA CHANCE... A TV!
VOCÊ MATOU OS INFECTADOS... AGORA, EU PRECISO MATÁ-LO!
SINTO MUITO, MEU VELHO... NÃO TINHA OUTRO JEITO.
AAAGH!
MORREU! VOCÊ ACABOU DE SALVAR MEGA-CITY UM, DREDD. AGORA... VAI SALVAR MEGA-CITY DOIS?
COM MILHARES DE PESSOAS PODENDO SE TORNAR MONSTROS IGUAIS AO RED? NÃO HÁ COMO RECUSAR.
DEVO ISSO A ELE! LEVE-ME AO VEÍCULO. QUERO DAR PROSSEGUIMENTO... E DEPRESSA!
TENHO QUE CONSEGUIR, DE QUALQUER JEITO... ATRAVESSANDO A TERRA MALDITA!
DREDD
A Seguir: RUMO À ESCURIDÃO!

A TERRA MALDITA.

CAPÍTULO DOIS:

RUMO À ESCURIDÃO

*O JUIZ DREDD ESTÁ PRESTES A DAR INÍCIO A UMA DESESPERADA MISSÃO DE RESGATE RUMO À MEGA-CITY DOIS, CRUZANDO A **TERRA MALDITA**, REGIÃO DESOLADA QUE SURGIU DEPOIS DA GUERRA ATÔMICA...*

JUDGE DREDD

AGORA, NO LOCAL DE TESTES DO DEPTO. DE JUSTIÇA...

AÍ ESTÁ SEU VEÍCULO, DREDD. É O NOVO ***CRUZADOR TERRESTRE K2001!*** TEM TRAÇÃO NAS QUATRO RODAS, MOTOR TERMONUCLEAR, LANÇA-CHAMAS, METRALHADORAS E UM COMPARTIMENTO ESPECIAL PRA CARREGAR A VACINA!

HM. PARECE SER SUAVE E RÁPIDO, MAS, SE DEVO LEVAR A VACINA ATÉ MEGA-CITY DOIS, VOU PRECISAR DE ALGO ***MAIOR*** E MAIS ***RESISTENTE.***

CALMA, DREDD... VOCÊ SÓ VIU UMA ***PARTE*** DOS VEÍCULOS. OLHE ALI. ACHO QUE VOCÊ VAI GOSTAR DO...

...TRATORTURADOR!

2000 A.D. Credit Card

SCRIPT ROBOT
PAT MILLS
ART ROBOT
MIKE McMAHON
LETTERING ROBOT
TOM FRAME
COMPU-73Ɛ

THE KILLDOZER IS EQUIPPED WITH NEMESIS ROCKETS, CANNON, LASER GUNS, TWO NEW QUASAR BIKES, AND IS NUCLEAR BLAST-PROOF.

IT'S A *MOBILE FORTRESS*. IS THAT ***BIG*** AND ***TOUGH*** ENOUGH FOR YOU, DREDD?

IT'LL DO.

NOTHING IMPRESSES THE JUDGE.

THE KILLDOZER LINKS UP WITH THE LAND-RAIDER TO FORM A *MODULAR FIGHTING UNIT* — CAPABLE OF COVERING ANY TERRAIN AND GIVING BATTLE UNDER ALL COMBAT CONDITIONS.

CALM DOWN, McARTHUR. THIS IS ***UNSEEMLY*** BEHAVIOUR FOR A JUDGE... AND KINDLY REMOVE YOUR ***HAND*** FROM MY *UNIFORM*.

OOOH! I GET SO *EXCITED* JUST ***LOOKING*** AT ITS MULTI-LEVEL KILL POWER!

VOCÊ SERÁ ACOMPANHADO POR UM DESTACAMENTO DESSES DROIDES DE GUERRA. SÃO MEIO BURROS, NÃO CONSEGUEM FALAR MUITO, MAS VÃO CUMPRIR O DEVER.
HMM... SERÁ UMA BOA MUDANÇA, DEPOIS DO WALTER.
PUFF! PUFF! TAMBÉM SELECIONAMOS TRÊS DOS NOSSOS MELHORES JUÍZES PRA AJUDÁ-LO... JACK, PATTON E GRADGRIND. PUFF!
É BOM TER VOCÊS AO MEU LADO, CAVALHEIROS. JUIZ JACK... CREIO QUE LUTAMOS JUNTOS NA REVOLTA DOS ROBÔS.
ESSE É O NOSSO PERCURSO ATÉ MEGA-CITY DOIS... CRUZANDO MAIS DE 1500 KM DA TERRA MALDITA. VAI TER QUE ENFRENTAR MUTUNAS, MATADORES E OUTROS HORRORES INDESCRITÍVEIS QUE SÃO FRUTOS DA GUERRA ATÔMICA.
É LOUCURA COMO A HUMANIDADE, COM TODA ESSA TECNOLOGIA, CONSEGUE IR À LUA E ALÉM... E ACABOU COM SEU PLANETA NATAL.
TAMBÉM VAI PRECISAR DE OUTRO PILOTO PRA SUA SEGUNDA MOTO QUASAR, DREDD.
SUGIRO O--
NÃO! EU VOU ESCOLHER O SEGUNDO. TEM QUE SER ALGUÉM ESPECIAL, E SEI EXATAMENTE QUEM...
DREDD MONTOU EM SUA MAGISTRADA...
LIGUE PARA O DIRETOR DA MEGAPENITENCIÁRIA. ESTOU A CAMINHO PARA VISITAR UM DOS PRISIONEIROS DE ALTA PERICULOSIDADE...
CENTRO DE TESTES DE VEÍCULOS
...SPIKES HARVEY ROTTEN!

O DIRETOR FALA COM DREDD PELO VIDCOM...
SPIKES HARVEY ROTTEN? ELE SE TORNOU UMA PESSOA DIFERENTE, JUIZ. ESTÁ VISITANDO A MEGAESCOLA TRÊS E CONTANDO PARA AS CRIANÇAS COMO É RUIM SER INFRATOR.
O SPIKES QUERIA FAZER ALGO DE BOM COM A VIDA, ENTENDE? AQUI, 99% DOS NOSSOS PRISIONEIROS SÃO REFORMADOS.
ME PREOCUPO COM O 1% RESTANTE, DIRETOR.
LIGUE DEPRESSA PARA A MEGAESCOLA TRÊS.
NAQUELE INSTANTE, NA MEGAESCOLA TRÊS...
NÃO TERMINA IGUAL A MIM, MOLECADA! EU SÔ UM BANDIDO FERRADO! NÃO TENHO UM PINGO DE DECÊNCIA!
TEM DIA QUE ACORDO BEM CEDO... ME OLHO NO ESPELHO E FICO COM VONTADE DE VOMITÁ!
PARA DE DÁ RISADA, PIVETE! SÊ BANDIDO NUM TEM NADA DE ENGRAÇADO! É BURRICE, SACÔ?
IGUAL USAR ESSAS ALGEMA TAMBÉM É BURRICE...
ORA... SPIKES TÁ SENDO SINCERO MESMO. FIQUEI ATÉ COM NÓ NA GARGANTA!
...ASSIM COMO ESSE GUARDA É BURRO! HURR HURR!
UUUGH COFF GAACCC
NISSO, DREDD ALCANÇA A MEGAESCOLA TRÊS...
ESPERO TER CHEGADO A TEMPO...

EDING, DONG: OLÁ. CHEGOU ATRASADO, SEU SAPEQUINHA. POR FAVOR, ENTRE NO BOX À PROVA DE SOM NÚMERO QUATRO E COLOQUE AS MÃOS NO RECIPIENTE DO ELETRODISCIPLINADOR. OBRIGADA.
DROKK! NÃO SOU ALUNO... SOU UM JUIZ! ONDE ENCONTRO A SALA ONDE ESTÁ SPIKES HARVEY ROTTEN?
SALA CINCO, DE HISTÓRIA.
OBRIGADA.
NOSSA... COMO VOCÊS, JUÍZES, SÃO GROSSOS. O PROBLEMA É NÃO SEREM DISCIPLINADOS DEVIDAMENTE.
JUIZ DREDD!
LARGA A PISTOLA, JUIZ... SENÃO O GURI VAI GANHÁ UM ROMBO NO MEIO DA CARA!
STOMM! NÃO TENHO OPÇÃO!
SÓ TENHO UMA CHANCE...
ASSIM É MELHOR. SE AFASTA. DEVAGARINHO... PORQUE ESTE PIVETE É A MINHA LIBERDADE!
DREDD PRESSIONA O BOTÃO DE "HISTÓRIA ANTIGA" NO PAINEL HOLOGRÁFICO...
1
2
3
4
...E SÚBITO...
CUMA--?
CRIANÇAS... ABAIXEM-SE!

TENHO QUE LEVAR SPIKES VIVO!
AAAHH!
DESTA VEZ CÊ NÃO VAI ME LEVÁ!
É AÍ QUE SE ENGANA, SPIKES!
VOU ARRASTÁ-LO POR TODA A TERRA MALDITA... EM UMA MISSÃO SUICIDA ATÉ MEGA-CITY DOIS!
O QUE ACHA DA IDEIA?
NÃOOO!
QUER FAZER ALGO DE ÚTIL COM SUA VIDA? AGORA VAI TER A OPORTUNIDADE... PORQUE É O MELHOR PILOTO DE MOTOS QUE EXISTE!
E, GRAÇAS AOS SEUS DIAS DE TRÁFICO DE ARMAS PARA OS MUTANTES, CONHECE A TERRA MALDITA!
CERTO, SPIKES?
N-NINGUÉM PROVÔ ISSO...
ACHO QUE NÃO OUVI DIREITO. NÃO ESCUTEI VOCÊ SE VOLUNTARIANDO PARA ESSA MISSÃO DE PIEDADE, QUE VAI SALVAR MILHARES DA PESTE!
PODE FALAR MAIS ALTO?
EU VOU! EU VOU!
QUE ORGULHO DE VOCÊ, SPIKES!
AAAAH!

O HOLOGRAMA É DESLIGADO, E...
DING, DONG! SE JÁ ACABOU, PODE DEIXAR O LOCAL, JUIZ? ALGUNS DE NÓS TEMOS UMA ESCOLA PARA TOCAR. OBRIGADA.
SIM, RITA... JÁ ESTAMOS SAINDO.
POUCAS HORAS DEPOIS, O PODEROSO CRUZADOR TERRESTRE TRIPULADO DEIXA MEGA-CITY UM...
NÃO ANDE
...RUMO À TERRA MALDITA! UM DESERTO DOS CONDENADOS, ONDE FOI LIBERADO O INFERNO NA TERRA, MAS TEMOS QUE PASSAR POR ELE...
...POIS O FUTURO DE MEGA-CITY DOIS DEPENDE DESSA MISSÃO!
A SEGUIR: OS CACHORRINHOS DO DIABO!

A TERRA MALDITA.
CAPÍTULO TRÊS:

OS CACHORRINHOS DO DIABO!

JUN DREDD

UMA EXECUÇÃO SINISTRA ESTÁ PRESTES A ACONTECER NA CIDADE DE **LIVRAMENTO**, NA TERRA MALDITA... UMA ÁREA RADIOATIVA ORIGINÁRIA DAS GUERRAS ATÔMICAS.

CIDADÃOS SAMUEL E REBECCA, VOCÊS FORAM CONSIDERADOS ***CULPADOS*** POR ROUBO DE COMIDA DOS VIZINHOS.

TÊM ALGO A DIZER ANTES DA ***APLICAÇÃO DA SENTENÇA?***

LEGISLADOR, POR FAVOR... EU E MINHA MULHÉ TAVA COM MUITA FOME! ISSO DEIXÔ A GENTE SURTADO! ***A-A GENTE NÃO VAI FAZER ISSO DE NOVO!***

EM LIVRAMENTO, ***TODOS*** TÊM FOME. ISSO NÃO É DESCULPA. EU OS SENTENCIO À ***MORTE...***

SERÃO DEVORADOS VIVOS... PELOS CACHORRINHOS DO DIABO!

É MINHA PALAVRA FINAL... ***EU, O LEGISLADOR!***

2000 A.D.
Créditos:
ROBÔ ROTEIRISTA: PAT MILLS
ROBÔ ARTISTA: MIKE McMAHON
ROBÔ LETRISTA: DONIZETI AMORIM
COMPU-73E

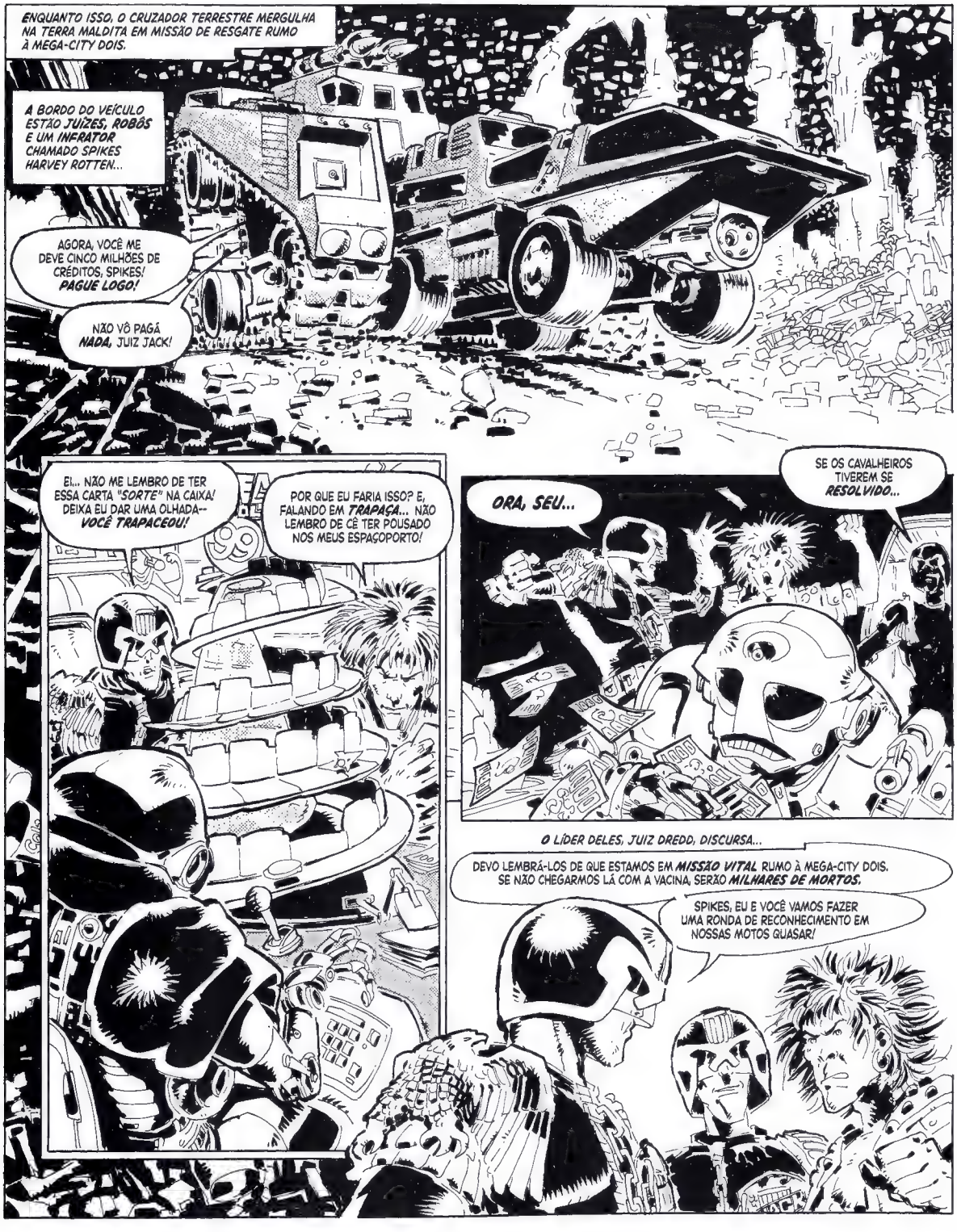
ENQUANTO ISSO, O CRUZADOR TERRESTRE MERGULHA NA TERRA MALDITA EM MISSÃO DE RESGATE RUMO À MEGA-CITY DOIS.
A BORDO DO VEÍCULO ESTÃO JUÍZES, ROBÔS E UM INFRATOR CHAMADO SPIKES HARVEY ROTTEN...
AGORA, VOCÊ ME DEVE CINCO MILHÕES DE CRÉDITOS, SPIKES! PAGUE LOGO!
NÃO VÔ PAGÁ NADA, JUIZ JACK!
EI... NÃO ME LEMBRO DE TER ESSA CARTA "SORTE" NA CAIXA! DEIXA EU DAR UMA OLHADA-- VOCÊ TRAPACEOU!
POR QUE EU FARIA ISSO? E, FALANDO EM TRAPAÇA... NÃO LEMBRO DE CÊ TER POUSADO NOS MEUS ESPAÇOPORTO!
ORA, SEU...
SE OS CAVALHEIROS TIVEREM SE RESOLVIDO...
O LÍDER DELES, JUIZ DREDD, DISCURSA...
DEVO LEMBRÁ-LOS DE QUE ESTAMOS EM MISSÃO VITAL RUMO À MEGA-CITY DOIS. SE NÃO CHEGARMOS LÁ COM A VACINA, SERÃO MILHARES DE MORTOS.
SPIKES, EU E VOCÊ VAMOS FAZER UMA RONDA DE RECONHECIMENTO EM NOSSAS MOTOS QUASAR!

CAAARA... ESSAS MOTO "Q" SÃO DA HORA!
O QUE ME IMPEDE DE VAZÁ MONTADO NELA, JUIZ?
SUA MOTO TEM UM MECANISMO DE AUTODESTRUIÇÃO LIGADO À MINHA "Q", SPIKES. CASO FAÇA ALGUMA GRACINHA, BASTA EU APERTAR UM BOTÃO, E...
...BUUUM! FIM DE SPIKES HARVEY ROTTEN!
AH, SACO!
VAMOS DEIXAR UMA COISA BEM CLARA, SPIKES... VOCÊ FAZ PARTE DESTA MISSÃO PORQUE É O MELHOR PILOTO DE MOTOS VIVO.
AJUDE-NOS A CHEGAR A MEGA-CITY DOIS E VAI SER PERDOADO E LIBERTADO. CONTUDO, VOCÊ AINDA É UM BANDIDO... E EU NÃO GOSTO DE BANDIDOS!
EU TAMBÉM NUM GOSTO DE JUIZ, DREDD!
VEJA... UMA CIDADE ESTRANHA LÁ EMBAIXO. OS TELHADOS ESTÃO COBERTOS DE ESPINHOS!
VAMOS NOS APROXIMAR PARA VER.
NA CIDADE...
OS VENTOS ESTÃO SE ENCONTRANDO... LOGO SERÁ A HORA DOS CACHORRINHOS DO DIABO!
QUER DAR ALGUM RECADO PARA OS QUE AMA, CRIANÇA?
PIEDADE, LEGISLADOR! PIEDADE!

E EU SOU A LEI! SOLTE OS DOIS!
COMO EU QUERIA PODER SER PIEDOSO, MINHA CARA... MAS NÃO TENHO ESCOLHA... OS DEMÔNIOS DO AR PRECISAM DEVORÁ-LOS PORQUE... A LEI É ESSA!
UM JUIZ? VOCÊ PODE SER A LEI EM MEGA-CITY... MAS AQUI SOU EU QUE MANDO! ESSA GENTE ROUBOU... E TEM QUE MORRER!
E VOCÊ TAMBÉM VAI MORRER POR TER INTERFERIDO, JUIZ! BILLY JOE, FRANKLIN E WOODROW... LEVEM ELE PRA DENTRO, PORQUE A HORA TÁ CHEGANDO!
LARGA A ARMA, JUIZ!
ONDE ESTÁ SPIKES? ERA PARA ELE ME SEGUIR E DAR COBERTURA!
IMAGINEI QUE DARIA PARA CONFIAR NELE... MAS CREIO QUE NÃO PENSEI BEM.

ENTÃO...
FECHEM AS PORTAS E TRANQUEM AS JANELAS. OS CACHORRINHOS DO DIABO VÃO ATACAR MUITO EM BREVE!
PODE ME EXPLICAR QUE TIPO DE SHOW DE HORRORES VOCÊ ESTÁ AGUARDANDO ANSIOSAMENTE?
NÃO VEM TIRAR SARRO DE MIM, JUIZ! OS CACHORRINHOS SÃO UMA PUNIÇÃO PRA TODOS NÓS PELAS NOSSAS TRANSGRESSÕES!
"UMA SENTENÇA PELA GRANDE GUERRA ATÔMICA! FORTES VENTOS VARRERAM A TERRA QUANDO A GUERRA CHEGOU AO FIM... LEVANDO CASAS, CARROS E PEDRAS RUMO AO CÉU..."
BENN
"UM CINTURÃO DE LIXO VOADOR ENORME SE FORMOU... UM CINTURÃO DA MORTE, ONDE VIDA NENHUMA PODERIA EXISTIR."
"NADA... COM EXCEÇÃO DAS CRIATURAS QUE VIVEM DO LIXO... OS CACHORRINHOS DO DIABO... OS RATOS!"
"ELES APRENDERAM A PLANAR NAS CORRENTES DE AR LÁ EM CIMA, NO CINTURÃO... ENTÃO, QUANDO OS VENTOS DESCEM, ELES VÊM JUNTO!"
"UMA HORDA SELVAGEM ESFOMEADA... E UMA MORDIDA DESSES RATOS CAUSA MORTE CERTA!"
"E ELES SEMPRE ESCOLHEM ATACAR A NOSSA CIDADE! É POR ISSO QUE EU MUDEI DE PUNIÇÃO PRA LIVRAMENTO!"

LEGISLADOR... ESCUTA ESSES GUINCHOS! ELES TÃO VINDO! DEVEM SER MILHARES!
TOQUEM A SIRENE! MONTEM NOS CANHÕES!
SQUIIIIC!
TEM MAIS DO QUE NUNCA... O CÉU TÁ PRETO DE TANTO RATO! A GENTE NUNCA VAI CONSEGUIR SEGURAR TANTOS ASSIM!
EM UM ENXAME ESCURO, OS RATOS SÃO ATIRADOS PELAS RUAS...
FOGO NELES, MOÇADA!
CUIDADO! ELES TÃO SE JOGANDO CONTRA AS JANELAS!
USANDO O PESO DA QUANTIDADE, OS RATOS EXPLODEM PARA DENTRO DA CASA...
AAAAAA..A...
E, NA PRAÇA DA CIDADE...
PELO AMOR DE DREUS, LEGISLADOR... DEIXE-ME RESGATAR AQUELE CASAL! UMA PUNIÇÃO DESSE TIPO NÃO É JUSTIFICÁVEL POR CRIME ALGUM!
NÃO, JUIZ! É UMA SENTENÇA MERECIDA PELOS ERROS QUE COMETERAM... E ESSA É A PALAVRA DO LEGISLADOR!
A SEGUIR:
REI DOS RATOS!

JUIZ DREDD

A TERRA MALDITA.

CAPÍTULO QUATRO:

*NA TERRA MALDITA, A CIDADE DE LIVRAMENTO ESTÁ ENCRENCADA... **MUITO ENCRENCADA!** UMA CHUVA DE RATOS CAI DO CÉU ATACANDO A TODOS, E UMA ÚNICA MORDIDA DE UM DELES CAUSA... **MORTE CERTA!***

STOMM! NÃO CONSIGO FICAR PARADO VENDO ISSO-- O QUÊ? É O...
...SPIKES HARVEY ROTTEN!
NÃO SE ASSUSTA, JUIZINHO! O VELHO SPIKES TÁ VINDO TE SALVÁ!
VAI PRA TRÁS AÍ, PORQUE...
...TÔ ENTRANDO COM TUDO!
AAAHH!
POR QUE DEMOROU TANTO? JÁ ESTAVA PENSANDO QUE TINHA ME DEIXADO PARA TRÁS!
IMAGINA! POR QUE EU FARIA UM NEGÓCIO DESSE? A GENTE É PARÇA DE MOTO, NUM É?
POUPE O FÔLEGO... CUBRA MINHA RETAGUARDA ENQUANTO LIBERTO AQUELE CASAL!
ODEIO TE APRESSÁ, DREDD... MAS NEM ESSAS MOTOS "Q" TÊM PODER DE FOGO SUFICIENTE PRA SEGURÁ ESSE BANDO DE RATO POR MUITO TEMPO!
STOMM! ESTOU INDO O MAIS DEPRESSA POSSÍVEL!

MUITO OBRIGADA, JUIZ! POR FAVOR, EU--
ESQUEÇA ISSO, MOÇA! PROTEJAM-SE, OS DOIS...
VÃO! ANDEM!
E AGORA, JUIZINHO?
LIGUE SUA SIRENE E ACELERE ATÉ BEM LONGE DA CIDADE, SPIKES! EU TENHO UM PLANO!
O LEGISLADOR DÁ AS CARAS QUANDO OS DOIS CRUZAM A CIDADE...
NÃO! A MORTE ERA MINHA SENTENÇA PRAQUELES DOIS BANDIDOS! NÃO VOU SER DESAFIADO!
SQUIIIIIC...
ESSA É A MINHA PALAVRA! A PALAVRA DO LEGISLADOR--
AAAGH!
DEVIDO À SUA AUDIÇÃO AGUÇADA, OS RATOS ESTAVAM SENDO ATRAÍDOS PELO ALARME DA CIDADE COMO SE FOSSE UM ÍMÃ!
ENTÃO, AGORA VAMOS LEVÁ-LOS PARA LONGE DA CIDADE USANDO AS SIRENES DAS NOSSAS MOTOS!
SAQUE! QUE NEM DOIS FLAUTISTA DE HAMELIN! SÓ UMA PERGUNTINHA...
SQUIIIIIC

DREDD ENCAROU OS OLHOS MALIGNOS E BRILHANTES DA CRIATURA...

ALGUNS SEGUNDOS SE PASSAM E...
FICOU ERIÇADO... E SALTOU NA MINHA DIREÇÃO! TENHO QUE...

...AGARRAR A GARGANTA DELE E... APERTAR... ATÉ A MORTE!

COM O FIM DA ÚLTIMA BATALHA, DREDD E SPIKES RETORNAM A LIVRAMENTO.
NÃO VAI SER A ÚLTIMA VEZ QUE IRÃO SE DEPARAR COM OS RATOS... MAS, SE LIGAREM O ALARME AFASTADO DA CIDADE, ISSO VAI ATRAÍ-LOS PARA LONGE.
ENTÃO, VOCÊS TERÃO COMIDA O BASTANTE... E QUEM SABE VÃO PODER SEGUIR POR UM CAMINHO MAIS CIVILIZADO, DE ACORDO COM A LEI. QUE TAL?
VERDADE. COM A MORTE DO LEGISLADOR, AS COISAS VÃO MUDAR POR AQUI. A GENTE TE DEVE UMA, DREDD.

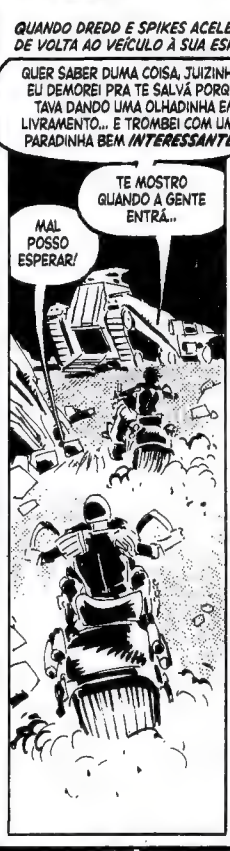
QUANDO DREDD E SPIKES ACELERAM DE VOLTA AO VEÍCULO À SUA ESPERA...
QUER SABER DUMA COISA, JUIZINHO? EU DEMOREI PRA TE SALVÁ PORQUE TAVA DANDO UMA OLHADINHA EM LIVRAMENTO... E TROMBEI COM UMAS PARADINHA BEM INTERESSANTES.
MAL POSSO ESPERAR!
TE MOSTRO QUANDO A GENTE ENTRÁ...

GRANADAS DE VERDADE DA SEGUNDA GUERRA MUNDIAL E UM REVÓLVER COLT. QUE ACHA? TÔ BONITÃO... QUE NEM UM DAQUELES ROQUEIRO PUNK DO SÉCULO 20?
VOCÊ... HX... ESTÁ MARAVILHOSO, SPIKES!

CONFORME O CRUZADOR DÁ PROSSEGUIMENTO À SUA JORNADA PERIGOSA...
CAVALHEIROS... DE VOLTA AO TRABALHO! NOS SAFAMOS DOS CACHORRINHOS DO DIABO, MAS EXISTEM OUTROS PERIGOS MAIORES À ESPREITA. NÃO NOS DEPARAMOS COM OS MUTUNAS, NEM COM A MOLECADA E NEM COM OS CAÇADORES... AINDA!
A SEGUIR:
OS MONTES MUTUNAS.

JUIZ DREDD

A TERRA MALDITA.

CAPÍTULO CINCO:

OS MONTES MUTUNAS.

EM UMA MISSÃO DE RESGATE RUMO À MEGA-CITY DOIS, O CRUZADOR TERRESTRE DO JUIZ DREDD ACELERA PELA TERRA MALDITA. A EQUIPE SE DEPARA COM UMA VISÃO IMPRESSIONANTE CONFORME ATRAVESSA OS MONTES APALACHES...

O MEMORIAL NACIONAL DO MONTE RUSHMORE... ESTÁTUAS GIGANTESCAS DOS **PRESIDENTES** DOS **ESTADOS UNIDOS** ESCULPIDAS NAS ROCHAS, FOI LEVADO PARA BEM PRÓXIMO DE MEGA-CITY UM...

EI, DREDD, OLHA AQUILO LÁ... É QUEM CHEFIAVA A AMÉRICA ANTES DA ***JUIZADA*** ASSUMIR. MAS NUM TÔ RECONHECENDO O ÚLTIMO!

ELE NÃO É UM DOS EX-PRESIDENTES, SPIKES. É O ROSTO DO ***LÍDER MUTANTE***. REDOBREM A ATENÇÃO DAQUI EM DIANTE.

ESTAMOS EM TERRITÓRIO MUTUNA!

JUIZ DREDD... OS SENSORES ESTÃO INDICANDO KEYSTONE, A CIDADE DOS MUTANTES.

VAMOS DESVIAR AO REDOR DELA... POR CIMA DAQUELES MORROS...

TÁ ***LOUCO?*** A GENTE ***NUNCA*** VAI CONSEGUI ISSO! DAVA PRA ATRAVESSÁ A CIDADE PELO MEIO COM ESSE TRATORTURADOR. ELE IA ***ARREGAÇÁ*** TODO MUTUNA RAPIDINHO...

É POR ISSO QUE VAMOS PASSAR ***POR CIMA*** DOS MONTES, SPIKES. ESTA É UMA MISSÃO DE RESGATE, ***NÃO DE ASSASSINATO!*** NÃO QUERO FAZER MAL ALGUM ÀQUELES POBRES COITADOS.

TRACE UM ***NOVO*** CURSO, JUIZ GRADGRIND!

MAS, ENQUANTO ISSO, UM ROSTO NÃO MUITO AMIGÁVEL OBSERVA O CRUZADOR...

O ***IRMÃO MORGAR*** TEM QUE SABER DISSO!

2000 A.D. Créditos:

ROBÔ ROTEIRISTA: PAT MILLS

ROBÔ ARTISTA: BRIAN BOLLAND

ROBÔ LETRISTA: DONIZETI AMORIM

COMPU-73E

O MUTANTE DISPARA NA DIREÇÃO DA CIDADE...
EIA! EIA!
O IRMÃO MORGAR ESTÁ NUM SUPERMERCADO NA CIDADE DEVASTADA. ELE É O LÍDER DA IRMANDADE DAS TREVAS...
IRMÃOS OBEE E JOBEE... PROVEM ESSA COMIDA QUE ACABOU DE SER ENCONTRADA PRA GARANTIR PRO LÍDER DE VOCÊS QUE NÃO TEM VENENO.
HMMM FEIJÃO COZIDO... UM CLÁSSICO DO SÉCULO 20... UMA IGUARIA RARA E DELICIOSA, IRMÃO MORGAR!
GOSTOSO... MUITO GOSTOSO...
TÁ BOM, JÁ CHEGA! ERA SÓ PRA PROVAR!
AH, IRMÃO GOMORRAH... TRAZ NOVIDADES?
DEPOIS DA EXPLICAÇÃO DO MUTANTE...
ENTÃO, TEM UM GRUPO DE NORMS ATRAVESSANDO E CONTAMINANDO NOSSOS MONTES SAGRADOS! IRMÃOS... NÃO ESQUEÇAM O JURAMENTO QUE FIZEMOS NO DIA EM QUE NOS RASTEJAMOS PRA FORA DA DESOLAÇÃO... TODOS OS NORMS TÊM QUE MORRER! ELES NÃO PODEM FUGIR!
PARALELAMENTE...
O CANHÃO ESTÁ ABRINDO CAMINHO POR ENTRE O MONTE, MAS SÓ EXISTEM TRECHOS TURÍSTICOS EM MEIO AOS ROSTOS DOS PRESIDENTES. ELES NÃO CONSEGUEM AGUENTAR UM VEÍCULO DE BATALHA COMO ESTE!
É O QUE VEREMOS. VOU CONTROLAR A ARMA. SEGURE FIRME, JUIZ GRADGRIND.
DE REPENTE...
MORTE AOS NORMS!

AAAHZZZzzz
DREDD! AQUELA COISA PASSOU CORTANDO POR CIMA DE NÓS!
OS MUTANTES TÊM UM VEÍCULO "LA-SERRA"! É O MAQUINÁRIO USADO PELOS ESCULTORES DO SÉCULO 21 PRA ESCULPIR O ROSTO DO PRESIDENTE CARTER.
FORÇA TOTAL... LIGUEM TODAS AS ARMAS!
DEVE TÊ SIDO COM AQUILO QUE OS MUTUNA FIZERO A CARA DO CHEFE DELES! AGORA, TÃO VINDO FAZÊ MAIS ESCULTURA...
...NA GENTE!
AIEEEE! QUE AS TREVAS TRIUNFEM SOBRE A LUZ!
"NOSSAS BALAS NÃO FAZEM EFEITO NAQUELAS LÂMINAS LASER! ELES VÃO NOS CORTAR EM PEDACINHOS..."
OBRIGADO, JUIZ GRADGRIND...
DREDD CHAMANDO COMANDOS MODULARES. ASSUMIR PROCEDIMENTO DE SEPARAÇÃO. PREPAREM-SE PARA ATIVAR...
...AGORA!
O TRATORTURADOR FREOU SUBITAMENTE E O CRUZADOR TERRESTRE DESACOPLOU DELE E SEGUIU DIRETO.
STOMM! CONSEGUIMOS... MAS A PASSAGEM FOI DESFEITA.
NÃO PODEMOS REACOPLAR O CRUZADOR. AGORA, ESTAMOS POR NOSSA CONTA E RISCO!
E SACA O QUE TÁ VINDO PRA CIMA DA GENTE!

"É A IRMANDADE MUTUNA EM PESO!"
CHEGOU O DIA DO ACERTO DE CONTAS!
SIM... MAS, AGORA, NOSSO AMIGUINHO NAQUELA SERRA VOADORA ESTÁ VINDO NOS MATAR!
SE MEU DISPARO ACERTAR AS LÂMINAS... ESTAREMOS ACABADOS!
TENHO QUE MIRAR ACIMA DELAS... NO PILOTO...
EEEEUGH!
A SERRA RODOPIA LOUCAMENTE, DESCONTROLADA...
NÃO! NÃO! NOS DENTES, NÃO!

AAAGH!
BELO TIRO, JUIZINHO!
O CRUZADOR... CHEIO DE VACINAS ESSENCIAIS... AINDA ESTÁ À MERCÊ DOS MUTANTES!
NÃO TEMOS COMO AJUDÁ-LOS. A NÃO SER QUE...
O TRATORTURADOR CONSEGUE ESCALAR QUALQUER TIPO DE TERRENO. POIS BEM...
VAMOS ESCALAR... TODO O ROSTO DE ABRAHAM!
ENTÃO...
O TRATORTURADOR COMEÇOU A ESCORREGAR! MUDE PARA MARCHA LENTA!
MAS, JUIZ... JÁ ESTAMOS NA MARCHA MAIS LENTA POSSÍVEL!
NÃO PARA, NÃO, GRACINHA!
ENQUANTO ISSO...
OS NORMS SE RENDERAM, IRMÃO MORGAR. ELES SE DERAM CONTA DE QUE NÃO TINHAM PODER SUFICIENTE PRA RESISTIR!
MUITO BEM. UM MUTUNA SEMPRE CONSEGUE O QUE QUER.

O JUIZ DREDD DISCURSA...

DEPOIS DISSO, O CRUZADOR TERRESTRE DÁ PROSSEGUIMENTO À SUA PERIGOSA JORNADA. NA PONTE DE COMANDO...
AQUELES MUTUNAS DEIXARO A GENTE IR... SÓ QUE O IRMÃO MORGAR FOI TIRADO DE OTÁRIO NA FRENTE DA IRMANDADE.
ELE VAI VIR ATRÁS SEDENTO DE SANGUE! A GENTE DEVIA TÊ ACABADO COM ELE QUANDO DEU!
OS MUTANTES LOUCOS E DOENTES SÃO MERECEDORES DE PENA, NÃO DE VINGANÇA, SPIKES. UM JUIZ TEM QUE SER DURO, MAS TAMBÉM DEMONSTRAR MISERICÓRDIA.
ESSA É A VERDADEIRA FACE DA JUSTIÇA!
A SEGUIR:
MAU PRESSÁGIO!

QUE TIPO DE LOUCURA VIL ESTÁ SE APODERANDO DAQUELA GENTE?
DREDD
Prog 66
JUDGE DREDD A.D.
9p
NÚMERO TERRESTRE
27 DE MAIO DE 78
EM ÓRBITA TODA SEGUNDA
ACHO QUE SINTO CHEIRO DE RATO!

A TERRA MALDITA.
CAPÍTULO SEIS:

MAU PRESSÁGIO!

DREDD

O CRUZADOR TERRESTRE SEGUE SUA JORNADA PELO DESERTO NUCLEAR CHAMADO **TERRA MALDITA** RUMO À MEGA-CITY DOIS COM DREDD E SUA EQUIPE DE COMBATE.

DREDD, A IRMANDADE ***NÃO SAIU*** DA NOSSA COLA... MAS O CRUZADOR ESTÁ EQUIPADO COM ARMAS DE PONTA.

E ISSO TEM QUE BASTAR! SE MEGA-CITY DOIS NÃO RECEBER ESSAS VACINAS, ***MILHARES VÃO MORRER!***

MÃO ÚNICA

2000 A.D.
Créditos:
ROBÔ ROTEIRISTA: PAT MILLS
ROBÔ ARTISTA: MIKE McMAHON
ROBÔ LETRISTA: DONIZETI AMORIM
COMPU-73E

ADIANTE...

MÃE! VEM AQUI FORA VER UM TROÇO... FIZ UMA ÁRVORE USANDO SUCATA. UMA ÁRVORE DE VERDADE É ASSIM?

VEM PRA CASA, NOVAR. ENTRA E FECHA A PORTA. TINHA... UM MONTE DE... DE ÁRVORE DE VERDADE...

ANTES DA GUERRA!

A GUERRA... É MESMO, MÃE. POR CAUSA DELA QUE EU SOU ***DIFERENTE!***

E NA PONTE DE COMANDO DO CRUZADOR TERRESTRE...
AS TELAS DOS SENSORES ESTÃO MOSTRANDO ALGUMA COISA ESTRANHA, DREDD... UMA INTERFERÊNCIA ENORME!
OS SISTEMAS ELETRÔNICOS ESTÃO DESLIGANDO COMO SE TIVESSE ALGUM TIPO DE FORÇA ESTRANHA LOGO À FRENTE APAGANDO TUDO! E... ESTAMOS PARANDO!
DREDD
ENCALHAMOS NO MEIO DA TERRA MALDITA... E, AGORA, AS ARMAS DOS CRUZADORES SÃO INÚTEIS.
EM CASO DE UM ATAQUE DA IRMANDADE, SÓ TEREMOS ARMAS INDIVIDUAIS PARA NOS DEFENDER.
HMMM... LÁ FORA TEM UMA CASA VELHA E UMA ÁRVORE DE SUCATA ESQUISITA!
TÁ TUDO MEIO BIZARRÃO... E O SPIKES AQUI NUM TÁ CURTINDO ISSO NÃO, JUIZINHO. NUM TÁ GOSTANDO NADA!
VAMOS AVERIGUAR!
ENQUANTO ISSO, A IRMANDADE, O GRUPO DE MUTANTES ENSANDECIDOS, ACELERA EM SUA PERSEGUIÇÃO...
EM FRENTE, IRMÃOS! O DIA DA EXPIAÇÃO ESTÁ PRÓXIMO!
ESCOLAR
O IRMÃO MORGAR É O LÍDER CRUEL DA IRMANDADE...
POR QUE NÃO VAMOS MAIS DEPRESSA, IRMÃO GOMORRAH?
POR CAUSA DE UM... HÃ... PROBLEMA TÉCNICO, IRMÃO MORGAR...
A GENTE TÁ CADA VEZ MAIS RÁPIDO, SÓ QUE O IRMÃO SOLOM TAVA BOTANDO COISA DE BAIXA QUALIDADE NA FORNALHA.
É MELHOR IRMOS DEPRESSA... SENÃO O PRÓPRIO IRMÃO SOLOM VAI SERVIR DE COMBUSTÍVEL PRA FORNALHA!
E NÃO SE ESQUEÇAM DE QUE, QUANDO COMEÇAR O DERRAMAMENTO DE SANGUE...
...O NORM CHAMADO DREDD É TODO MEU!

NAQUELE INSTANTE...
JUIZ... ACHEI ESSE MOLEQUE ESCONDIDO ATRÁS DA ÁRVORE! ELE TEM SEIS DEDOS... É UM MUTANTE QUE NEM OS NOJENTÃO QUE VÊM SEGUINDO A GENTE.
M-MEU NOME É NOVAR... POR FAVOR, NÃO QUIS CAUSAR NENHUM PROBLEMA QUANDO PAREI A MÁQUINA DE VOCÊS...
ENTÃO VOCÊ QUE FEZ ISSO, É? TÁ CERTO...
UUUH!
ESTA PODE SER UMA TERRA DE NINGUÉM, SPIKES... MAS, ENQUANTO EU ESTIVER AQUI, A LEI TAMBÉM VAI ESTAR!
PENSEI QUE ESTAVAM ZANGADOS, MAS DÁ PRA VER QUE SÃO BOA GENTE... TIRANDO O SEU AMIGO SPIKES!
TÃO LEVANDO A VACINA PRA MEGA-CITY DOIS E VÃO SALVAR MUITAS VIDAS, JUIZ DREDD.
COMO É QUE ESSE GAROTO SABE DE TUDO ISSO... E COMO ELE PÔDE PARAR O CRUZADOR? TEM ALGO DE SINISTRO NO SUJEITO...
DREDD... A IRMANDADE NOS ALCANÇOU!
LIDO COM O GAROTO MAIS TARDE...
HOMENS... ASSUMAM POSIÇÃO DE COMBATE! ANDEM!
ELES SÃO MUITOS! CENTENAS!
TEMOS QUE CONTER O ATAQUE DELES! FORMEM UM CÍRCULO AO REDOR DO CRUZADOR... AS VACINAS TÊM QUE SER PROTEGIDAS!
ATAQUEM! QUE AS TREVAS SUPEREM A LUZ...
AAGH!

SABIA QUE O MOLEQUE MISERÁVEL TAVA AJUDANDO ELES!
CALADO, SPIKES! NÃO PARE DE ATIRAR!
PEGARAM O JUIZ GRADGRIND!
NÃO VOU CONSEGUIR CONTÊ-LOS POR MUITO MAIS TEMPO! ESTÃO CADA VEZ MAIS PRÓXIMOS, MAS TEMOS QUE LUTAR ATÉ O ÚLTIMO HOMEM...
DE REPENTE...
PAREM! JÁ CHEGA... DE GUERRA!
MATA! MATA!
ABAIXE-SE!
MP
HAAARGH!
DREDD! AGORA, COM ESSA FACA... VOCÊ MORRE!
NÃO! É VOCÊ QUE É DO MAL... E DEVE MORRER!
AQUELE GAROTO DOIDO... TENHO QUE PROTEGÊ-LO!
TOME ESTA CIRURGIA PLÁSTICA, "IRMÃO"! COM ESSA SUA CARA, VOCÊ NÃO PODE FICAR PIOR!
GRUNT!
MORGAR! ME PEGOU DESPREVENIDO!
A FACA... O GAROTO ESTÁ FAZENDO ELA VOLTAR VOANDO NA DIREÇÃO DO MORGAR!

RÁPIDO, IRMÃOS OBEE E JOBEE... VOCÊS TÊM QUE LEVAR A FACADA NO MEU LUGAR!
COM PRAZER, IRMÃO MORGAR! VAMOS DAR A VIDA PELO NOSSO LÍDER!
SGLA
VENHA, Ó DOCE MORTE! QUEREMOS TEU BEIJO!
A FACA DESVIOU AO REDOR DELES... E NÃO PARA DE VIR NA MINHA DIREÇÃO!
AAAAAH!
DROKK! O NOVAR DEVE TER PODERES DE TELECINESE... E É MELHOR QUE UM MÍSSIL TERMOGUIADO!
ENTÃO...
EU INVOCO... A FORÇA DA MENTE... PRA... AFASTAR OS OUTROS!
NAAAOO! A ÁRVORE DE SUCATA... T-TÁ PERDENDO AS FOLHAS!
É UM MAU PRESSÁGIO, MEUS IRMÃOS! RECUAR! RECUAR!
AAAGH!

HOMENS... ATRÁS DELES!
FUJAM! O DIA DA EXPIAÇÃO FOI ADIADO POR TEMPO INDETERMINADO!
MAIS TARDE, DEPOIS DE ENTERRAREM OS MORTOS...
POR SER FILHO DE UMA VÍTIMA DA RADIAÇÃO, DE ALGUMA FORMA O NOVAR DESENVOLVEU UM SEXTO SENTIDO... A FORÇA DA MENTE.
FOI ASSIM QUE ELE PAROU O CRUZADOR. ACHO QUE, NO FIM DAS CONTAS, NEM TODOS OS MUTANTES SÃO LOUCOS E MALIGNOS...
TCHAU, JUIZ DREDD. FICO FELIZ EM PODER AJUDÁ-LO.
VENHA CONOSCO, NOVAR. ALGUÉM IGUAL A VOCÊ PODE NOS SER ÚTIL!
NÃO, JUIZ... EU NÃO PODERIA DEIXAR A TERRA MALDITA. ELA AINDA É O MEU LAR.
VAI ENCONTRAR OUTROS IGUAIS A MIM. TALVEZ AQUI NÃO SEJA O FIM... MAS, QUEM SABE, UM RECOMEÇO!
CONFORME O CRUZADOR DÁ CONTINUIDADE À SUA JORNADA TERRÍVEL...
O JUIZ É UM HOMEM DURÃO, MAS BOM, MÃE. TALVEZ UM DIA A GENTE SE REENCONTRE.
VEM PRA DENTRO, NOVAR. ENTRA E FECHA A PORTA... SEU PAI ERA UM HOMEM QUE NEM O DREDD... ANTES DA GUERRA!
A SEGUIR:
A NOITE DO VAMPIRO!

COMPU-73

A TERRA MALDITA.
CAPÍTULO SETE:
A NOITE DO VAMPIRO!

*TRANSPORTANDO A **VACINA VITAL** QUE PODE SALVAR MEGA-CITY DOIS, O CRUZADOR TERRESTRE DO JUIZ DREDD ACELERA CRUZANDO A TERRA MALDITA EM UMA DESESPERADA **MISSÃO DE RESGATE**...*

*...E ALCANÇA O QUE JÁ FOI O ESTADO DO KENTUCKY... UMA TERRA SELVAGEM E DESOLADA, REPLETA DE **HISTÓRIAS ESTRANHAS**, ONDE, AGORA MESMO...*

O VAMPIRO ATACA!

*PRECISO DE... **SANGUE!***

AAAAH! NÃO! NÃO!

SEGUNDOS DEPOIS...

A ANÁLISE DEMONSTRA AMOSTRAS DE RH NEGATIVO. GRUPO SANGUÍNEO CORRETO... VOU ENCHER O TANQUE E VOLTAR À BASE.

*TANQUE CHEIO... AGORA, VOLTANDO À BASE. AH, MAIS UMA COISA... É **MUITO TRISTE** QUE A MINHA PROGRAMAÇÃO ME FORCE A... FAZER ISSO. MATAR PESSOAS ME CAUSA... UMA SENSAÇÃO RUIM.*

*EU SEI, EU SEI... MAS NÃO ESQUEÇA QUE NÓS, **ROBÔS**, TEMOS QUE OBEDECER NOSSAS PROGRAMAÇÕES!*

ACHO QUE... TEM RAZÃO. MESMO ASSIM... MEUS SENSORES INDICAM QUE ELA ERA... LINDA!

2000A.D. Créditos:

ROBÔ ROTEIRISTA:	PAT MILLS
ROBÔ ARTISTA:	MIKE McMAHON
ROBÔ LETRISTA:	DONIZETI AMORIM

COMPU-73

ISCUTEI UM GRITO... CÊ TÁ BEM, FIA? QUE--?
OLHA ESSAS MARCA NU PESCOÇO DELA, IKKABOD! O VAMPIRO ATACÔ DI NOVO!
LÁ VAI ELE! VORTANO PRO ESCURO DE ONDI SAIU! VÔ FAZÊ ELE PAGÁ POR TÊ MATADO MINHA FIA!
NUM ADIANTA, IKKABOD! CÊ TEM QUE ENTENDÊ QUE OS TEUS TIRO NUM SERVI DE NADA CONTRA O VAMPIRO. NUM DÁ PRA MATÁ UM MORTO-VIVO!
A EQUIPE DO JUIZ DREDD PAROU EM UMA FAZENDA PRÓXIMA...
APROVEITA A COMIDA. A GENTE FICA HONRADO DI TÊ UM JUIZ DE MEGA-CITY DIBAXO DO NOSSO TETO.
ESSES CAIPIRAS SIMPLÓRIOS MAL TÊM O MÍNIMO PARA VIVER... MESMO ASSIM, NOS RECEBERAM DE BRAÇOS ABERTOS. SÃO BOA GENTE...
DE REPENTE...
VIZINHO ELMER... LEVANTA TEUS FIO DA CAMA! A GENTE VAI CAÇÁ E ACABÁ CAQUELI VAMPIRO DI UMA VEIZ POR TODAS!
Q-QUER DIZÊ QUE ELE ATACÔ DI NOVO, IKKABOD, MEU VIZIM?
ISSO MEMO! MINHA FILHINHA QUERIDA... E NEM O ALHO SERVIU PRA PROTEGÊ ELA!
CIDADÃO... EXPLIQUE-SE, POR FAVOR.
A GENTE É ATORMENTADO PELO VAMPIRO FAZ MAIS DI ANO, SEU JUIZ... ELE SAI DE ONDE MORA I ATACA DURANTE A NOITE! MATA AQUELIS QUI A GENTE AMA!
SÓ QUI AGORA CHEGA... A GENTE VAI METÊ UMA ESTACA NO MEIO DU CORAÇÃO MARVADO DELE!

CÊ AJUDÁ NÓIS, JUIZ?
EI, JUIZ... PERAÍ. ISSO NUM É PROBLEMA NOSSO.
SPIKES... VOCÊ SE ESQUECE QUE A LEI SEMPRE É UM PROBLEMA MEU! VAMOS VER O CORPO DA SUA FILHA, IKKABOD.
NO QUARTO...
STOMM! ELA TEVE TODO O SANGUE DRENADO...
JUIZ PATTON... ORDENE QUE OS OUTROS FIQUEM PROTEGENDO O CRUZADOR E AS VACINAS. E NÓS VAMOS USAR O TRATORTURADOR PARA CAÇAR O VAMPIRO.
ISSAÍ. ELE MORA NUM CASTELO VÉIO QUI FICA A UNS 25 QUILÔMETRO DAQUI.
JÁ TÁ QUASE AMANHECENO, JUIZ... A MIÓ HORA DO DIA PRA MATÁ VAMPIRO!
DIZEM POR AÍ QUE ELE DORME BEM NO FUNDO DO CASTELO LOGO ADIANTI...
VAMPIRO... RUÍNA DE CASTELO... CÊ NÃO ACREDITA NESSE MONTE DE LENDA MALUCA, NÉ, DREDD?
HÁ SEMPRE UM FUNDO DE VERDADE NAS LENDAS, SPIKES. E AS COISAS ESTÃO COMEÇANDO A TOMAR FORMA...
LÁ ESTÁ O NOSSO CASTELO... FORT KNOX! FOI DESTRUÍDO POR UMA BOMBA NUCLEAR DURANTE A GUERRA ATÔMICA.

CUIDADO! OS CANHÕES A LASER ESTÃO DISPARANDO AUTOMATICAMENTE!
O TRATORTURADOR SUPORTA UM DISPARO. ELE É À PROVA DE EXPLOSÕES...
...MAS NÓS NÃO SOMOS!
ENTÃO, VAMOS INVADIR... AGORA!
PRONTO! RESOLVEMOS O PROBLEMA DOS CANHÕES!

MAS AQUILO QUE BUSCAMOS ESTÁ ESCONDIDO NAS PROFUNDEZAS! VENHAM! ACHO QUE SEI A RESPOSTA PARA ESTE MISTÉRIO!
DENTRO DO FORTE, NO FUNDO, AINDA HAVIA BARRAS DE OURO ARMAZENADAS...
CACETA! OLHA SÓ TODO ESSE OURO, JUIZ! QUE TAL A GENTE--
ESQUEÇA, SPIKES! ESTAMOS EM BUSCA DE ALGO MUITO MAIS VALIOSO! PESSOAL... ESPALHEM-SE E BUSQUEM POR UMA ENTRADA SECRETA QUE LEVE AO COFRE MAIS ABAIXO!
DE REPENTE...
SAUDAÇÕES, INTRUSOS! COMO VÃO? NÃO PENSEM...
...QUE ESTAMOS SENDO MAL-EDUCADOS, MAS TEMOS QUE...
...MATÁ-LOS! ORDENS, SABEM COMO É.
ROBÔS MÉDICOS! ELES TÊM UMA PERSONALIDADE COLETIVA, MAS SÃO CAPAZES DE AGIR INDEPENDENTEMENTE! FOGO NELES!
DREDD
SE HOUVER QUALQUER...
...FORMA DE FACILITAR...
...PRA VOCÊS, FICARÍAMOS...
TIROS NÃO ADIANTAM CONTRA ESSES VAMPIROS DE FERRO. DEPRESSA, SPIKES, PARA O OUTRO LADO!
...MUITO FELIZES! AFINAL, PRA ISSO...
...QUE SERVEM OS ROBÔS... NÃO...
...ACHAM?
FORÇA, SPIKES! FORÇA!

MINHA NOSSA... UMA PILHA DE OURO ESTÁ ESMAGANDO A MINHA...
...CABEÇA. NÃO ME SINTO...
...BEM.
NÃO É...
...UMA PENA... NÓS TERMOS QUE RESPONDER...
...ASSIM?
DEMOS FIM A UM DELES, MAS AINDA FALTAM DOIS! QUE DROKK ACONTECEU COM OS CAIPIRAS?
COMO VOCÊ ESTÁ, NÚMERO UM? AH, NADA...
...MAL. SÓ RECUPERANDO...
...AS FORÇAS!
OLHA... UM POÇO DE ELEVADOR! A CAIPIRADA ACHÔ A ENTRADA SECRETA PRO NÍVEL MAIS BAIXO!
NÃO! AQUELE POVO SIMPLÓRIO DA ROÇA NÃO VAI ENTENDER!
NAQUELE INSTANTE, NO COFRE INFERIOR...
ÓIA AQUI O NOSSO VAMPIRO... DEITADO NU CAIXÃO DELE! A GENTE TAVA CERTO!
ELE TAVA SI ALIMENTANO DO SANGUE DAS NOSSAS FAMIA... E A GENTE TEM QUE ENFIÁ UMA ESTACA NU MEIO DU CORAÇÃO DELE!
NÃO ENTENDI, JUIZ... DO QUE É QUE CÊ TÁ FALANDO?
EU EXPLICO, SPIKES... ELES ESTÃO PRESTES A MATAR... O ÚLTIMO PRESIDENTE DOS ESTADOS UNIDOS!
A SEGUIR:
O DESPERTAR DO ADORMECIDO!

A TERRA MALDITA.
CAPÍTULO OITO:

O DESPERTAR DO ADORMECIDO!

JUIZ DREDD

NO TERRITÓRIO SELVAGEM DOS CAIPIRAS DO **KENTUCKY**, UM ESTRANHO VAMPIRO TEM ATACADO E **SUGADO** O **SANGUE** DE SUAS VÍTIMAS.

OS CAIPIRAS PEDEM PELA AJUDA DE **DREDD** E DÃO INÍCIO À BUSCA QUE OS LEVA AOS COFRES DO FORT KNOX DEVASTADO, ONDE...

DROKK! OS CAIPIRAS ESTÃO PRESTES A MATAR...

O ÚLTIMO PRESIDENTE DOS ESTADOS UNIDOS!

NO INTERIOR DO COFRE...

OLHA O VAMPIRO AÍ...

A GENTE TEM QUE ENFIÁ A ESTACA NU CORAÇÃO PODRE DELI!

AQUI JAZ O
PRESIDENTE ROBERT L. BOOTH
ÚLTIMO PRESIDENTE DOS
ESTADOS UNIDOS DA AMÉRICA
~ POR ORDEM DOS JUÍZES

2000 A.D.
Créditos:

ROBÔ ROTEIRISTA:
PAT MILLS

ROBÔ ARTISTA:
MIKE McMAHON

ROBÔ LETRISTA:
DONIZETI AMORIM

COMPU-73E

NO ANDAR DE CIMA, DREDD E SPIKES ENFRENTAM OS TRÊS ROBÔS QUE PROTEGEM O PRESIDENTE...
SEUS ROBÔS INSANOS! NÃO CONSEGUEM ENXERGAR A SITUAÇÃO COM CLAREZA? TAMBÉM ESTAMOS TENTANDO PROTEGER O PRESIDENTE!
ESTÃO MESMO? NÃO SEI SE...
...ACREDITO!
VOU TER QUE PENSAR NISSO E...
...AVISAR...
...QUANDO...
SAI DE CIMA!
...POUSAR NO...
...FUNDO DO...
...POÇO DO ELE-VADOR!
CERTO... JÁ CHEGA! VEJA O MEU DISTINTIVO. É O SÍMBOLO DOS JUÍZES!
VOCÊS TÊM QUE ME OBEDECER... E NÃO ME ATACAR!
É VERDADE. MINHA NOSSA. ACHO QUE...
...COME-TEMOS UM...
...ENGANO!

SENTIMOS MUITÍSSIMO.
SE PUDERMOS COMPENSAR ISSO DE ALGUMA FORMA...
PAREM DE FALAR *DIVIDIDOS EM TRÊS!* ISSO ESTÁ ME DEIXANDO LOUCO! SÃO PIORES DO QUE AQUELA *ABERRAÇÃO METÁLICA* QUE DEIXEI EM MEGA-CITY UM!
VAMOS, SPIKES!
TÁ BOM... MAS BEM QUE EU QUERIA SABER O QUE TÁ ROLANDO!
VAI DESCOBRIR MUITO EM BREVE! SÓ ESPERO QUE CHEGUEMOS A TEMPO!
PARALELAMENTE...
SE DER OUTRA MARRETADA JÁ DEVE FUNCIONAR, IKKABOD! É NOSSA ÚNICA OPÇÃO!
"AAAH! O VAMPIRO TÁ *ACORDANO!"*
RÁPIDO... INFIA LOGO A ESTACA ANTES QUI A CRIATURA *DETONE* A GENTE!
DROKK! ELES PAUSARAM O PROCESSO DE CRIOGENIA... *PAREM AÍ MESMO!*
CÊ NUM DIVIA TÊ FEITO ISSO, JUIZ... A GENTE *MERECE* SE VINGÁ PELO QUE O VAMPIRO FEIZ COM AS NOSSAS FAMIA!
SE ATRAPALIÁ A GENTE DI NOVO, VAI--

NÃO! BASTA DE DERRAMAMENTO DE SANGUE! VOCÊS ESTÃO PRESTES A MATAR ROBERT L. BOOTH... O ÚLTIMO PRESIDENTE DOS ESTADOS UNIDOS!
CUMÉQUIÉ?
QUEREM UMA EXPLICAÇÃO? POIS BEM... CONSEGUIRAM! PRESTEM BASTANTE ATENÇÃO...
"TEMOS QUE VOLTAR TRINTA ANOS NO TEMPO... ATÉ 2070... QUANDO O PRESIDENTE BOOTH APERTOU O BOTÃO E DEU INÍCIO À GUERRA ATÔMICA. MILHÕES MORRERAM E, DO LADO DE FORA DA CASA BRANCA..."
CHEGA DE BOOTH BURRALDO!
RENUNCIA! RENUNCIA!
QUEREMOS OS JUÍZES!
PODER PROS JUÍZES!
"OS JUÍZES! ESCOLHIDOS GENETICAMENTE PARA QUE FOSSEM SEVEROS... MAS JUSTOS. EM SEU MOMENTO DE MAIOR NECESSIDADE, O POVO CLAMOU PELA AJUDA DELES. ASSIM..."
VIEMOS JULGÁ-LO, BOOTH!
ESTA É A DECLARAÇÃO DO JULGAMENTO... E, POR CRIMES CONTRA O POVO, SEU PERÍODO NA PRESIDÊNCIA CHEGOU AO FIM!
NÓS, OS JUÍZES, ESTAMOS ASSUMINDO!
"O PRESIDENTE BOOTH FOI JULGADO CULPADO POR CRIMES DE GUERRA PERANTE UM GRANDE CONSELHO DE JUÍZES..."
"...MAS..."
QUAL VAI SER A SENTENÇA DELE? A AMÉRICA ESTÁ DEVASTADA... NÃO PODEMOS PERMITIR QUE O HOMEM VIVA...
MAS ELE TAMBÉM NÃO PODE SER MORTO! NÃO PODEMOS EXECUTAR O ÚLTIMO PRESIDENTE DOS ESTADOS UNIDOS!

"SOMENTE OS JUÍZES PODERIAM DEFINIR UMA SENTENÇA JUSTA... O FAMOSO *'JULGAMENTO DE SALOMÃO'!"*
SR. PRESIDENTE... NÓS O SENTENCIAMOS A ***CEM ANOS DE ANIMAÇÃO SUSPENSA!***
DAQUI, O SENHOR SERÁ LEVADO AO ***FORT KNOX*** PARA SER PROTEGIDO... E LÁ SEU CORPO SERÁ CONGELADO E ARMAZENADO NOS COFRES MAIS PROFUNDOS!
"NO FORT KNOX HAVIA TRÊS MEDIRROBÔS ESPECIALMENTE PROGRAMADOS PARA CUIDAR DO PRESIDENTE."
"A CADA ANO QUE PASSAVA, ELES VERIFICAVAM E ***ALTERAVAM*** O SANGUE DELE..."
"...ATÉ O DIA EM QUE UMA BOMBA ATINGIU O LOCAL... E RESTARAM SOMENTE O PRESIDENTE E OS ROBÔS!"
ACABOU O SANGUE... MAS TEMOS QUE OBEDECER À NOSSA PROGRAMAÇÃO...
...E PRECISAMOS PROCURAR...
...MAIS!
FOI ASSIM QUE SE ESPALHOU ***A LENDA DO VAMPIRO*** NESTA REGIÃO.
ROBÔS TENTANDO MANTER O PRESIDENTE DELES VIVO DA ÚNICA FORMA QUE SABIAM. VENHAM... CONHEÇAM *SNAP, CRACKLE* E *POP*.
DREDD OS LEVOU ATÉ O ANDAR SUPERIOR...
INFELIZMENTE, É VERDADE. NÓS...
...SAÍMOS POR AÍ "SUGANDO" A LOÇÃO VITAL DAS PESSOAS.
E QUERÍAMOS PEDIR DESCULPAS!
INTÃO FORO ***OCÊS*** QUE MATARO MINHA FIA!
PARE! ISSO NÃO VAI TRAZÊ-LA DE VOLTA, IKKABOD... MAS *SNAP, CRACKLE* E *POP* PODEM SER ***REPROGRAMADOS*** PARA ***TRABALHAR AO SEU SERVIÇO...*** E ISSO FARIA MUITO MAIS SENTIDO!
O JUIZ ***TÁ CERTO...*** JÁ TEVE MORTE DEMAIS NESSAS BANDA.

E O QUE VAI SER DO PRESIDENTE, JUIZ?
EU SEI QUE ERREI, JUIZ DREDD, MAS... NÃO POSSO PASSAR MAIS SETENTA ANOS EM ANIMAÇÃO SUSPENSA!
LEVAREI SEU APELO EM CONTA, SR. PRESIDENTE. VOCÊ CUMPRIU UM TERÇO DE SUA SENTENÇA. AGORA, ESTOU MUDANDO ELA PARA...
VIDA!
MAIS TARDE, NA FAZENDA DE IKKABOD...
ISSO MESMO, SR. PRESIDENTE... VAI VIVER SERVINDO! E ISSO VAI SER MUITO PIOR, POIS TODOS OS DIAS VOCÊ VAI TER QUE VER O QUE CAUSOU À AMÉRICA...
SUJANDO SUAS MÃOS DELICADAS E TRAZENDO VIDA À TERRA MALDITA ENQUANTO ESTIVER AO LADO DOS ROBÔS.
E EU VÔ FICÁ DE OLHO EM TI, SEU PRESIDENTE.
SNAP, CRACKLE E POP SE OCUPAM...
PREFIRO MUITO MAIS ESTA VIDA... CAVANDO... ESPALHANDO ESTERCO...
...NA TERRA, E FAZENDO AS COISAS...
...CRESCÉ-REM.
DEPOIS, O CRUZADOR SEGUE SUA JORNADA, CARREGANDO AS VACINAS VITAIS...
ENTÃO... NO FIM DAS CONTAS, NUM TINHA VAMPIRO NENHUM, JUIZ?
TINHA, SIM, SPIKES. DESDE O COMEÇO, OS CAIPIRAS ESTAVAM CERTOS. UM HOMEM FEITO O PRESIDENTE BOOTH, QUE DERRAMOU O SANGUE DE MILHÕES DE INOCENTES, É UM VAMPIRO QUE FAZ O CONDE DRÁCULA PARECER UM MORCEGUINHO.
A SEGUIR:
OS CAVALGALIENS!

A TERRA MALDITA.
CAPÍTULO NOVE:

05 CAVALGALIENS!

ROBO

DIÁRIO DE BORDO DO JUIZ..... DÉCIMO SEGUNDO DIA
COORDENADAS DE VIAGEM: A7...L5...3.
HOJE, ATRAVESSAMOS O MISSISSIPPI, DANDO PROSSEGUIMENTO À NOSSA JORNADA COM DESTINO À MEGA-CITY DOIS.
O OUTRORA INCRÍVEL RIO AINDA ARDE COM PETRÓLEO, POLUENTES MALCHEIROSOS E LIXO NUCLEAR DO PERÍODO DA GRANDE GUERRA ATÔMICA.
ELE TORNOU-SE... UMA TORRENTE DE MORTE ARDENTE!

EXATAMENTE... COMO SE TIVESSE SAÍDO DO INFERNO... IGUAL A TUDO NESTA TERRA MALDITA.

E É POR ISSO QUE TEMOS QUE LEVAR A VACINA A MEGA-CITY DOIS.

PARA SALVAR O QUE RESTOU DA CIVILIZAÇÃO!

2000A.D.
Créditos:
ROBÔ ROTEIRISTA: PAT MILLS
ROBÔ ARTISTA: BRIAN BOLLAND
ROBÔ LETRISTA: DONIZETI AMORIM
COMPU-73E

NA MARGEM OPOSTA...

NUM PARA, NÃO, SEUS ALIENÍGENA MALDITO!

BEM-VINDO À TERRA...

BEM-VINDO À TERRA...

BEM-VINDO À TERRA...

QUANDO O CRUZADOR TERRESTRE CHEGA AO OUTRO LADO E É ABASTECIDO COM MANTIMENTOS...
É ÓTIMO VER UMAS CARAS HUMANAS DE NOVO, DEFINITIVAMENTE! AINDA MAIS DE UM HOMEM DA LEI DE MEGA-CITY FEITO O SENHOR, JUIZ DREDD! JÁ OUVIMOS FALAR DE VOCÊ... MESMO AQUI, NESTE CAFUNDÓ.
É ASSIM QUE DEVE SER, BARQUEIRO. MAS COMO ENCONTROU ESSES ALIENÍGENAS?
SÃO ESPÉCIMES QUE FORAM TRAZIDOS POR NAVES. ELES COSTUMAVAM FICAR NUMA RESERVA NATURAL ALIENÍGENA PERTO DAQUI.
QUANDO VEIO A GUERRA E TUDO MUDOU, EU E MAIS ALGUNS PARCEIROS COMPRAMOS ELES BARATINHOS.
E OS USA PARA TRABALHO ESCRAVO. VOCÊ ME DEIXA ENOJADO, BARQUEIRO.
ORA... HÃ... NÃO SINTA PENA DELES, JUIZ. NÃO SÃO INTELIGENTES.
TÁ VENDO AQUELE PELUDO? ELE COME PEDRA! JÁ IMAGINOU COISA MAIS ESTÚPIDA?
CARACA, JUIZINHO... EU TERIA UM BAITA REVERTÉRIO SE COMESSE FILÉ DE GRANITO QUE NEM O LINGUARUDO ALI.
HAR, HAR! É BEM BARATO MANTER AQUELE BICHO BURRO ALIMENTADO... DOU UNS PEDREGULHOS POR DIA E ELE TRABALHA MAIS QUE UM BANDO DE ROBÔ.
TALVEZ, NA VISÃO DELE, A FORMA COMO OS HUMANOS DEVORAM ANIMAIS SEJA TÃO ESTÚPIDA QUANTO.
DE REPENTE...
TOMA CUIDADO, JUIZ... ESSA BESTA CONSEGUE ESMAGAR TUA CABEÇA COM ESSAS GARRAS!
TWURP!

SAI DE CIMA, Ô DA PINÇA... SENÃO VAI LEVAR MAIS UMA CHICOTADA ELÉTRICA! TÔ FALANDO SÉRIO!
NÃO, BARQUEIRO. ACHO QUE ELE NÃO QUER ME FERIR...
OS OLHOS DELE DEMONSTRAM INTELIGÊNCIA... E, AO QUE PARECE, ELE ESTÁ USANDO AS GARRAS COMO SENSORES PARA OBTER INFORMAÇÃO...
MAIS TARDE.
FOI MAL AQUELE ET IMUNDO TER RELADO EM VOCÊ, JUIZ. ESPERO QUE NÃO TENHA FICADO BRAVO. PODE VIR NOS VISITAR QUANDO QUISER E TIVER POR PERTO. É SEMPRE UM PRAZER FAZER NEGÓCIO COM UM JUIZ DE MEGA-CITY.
O USO DE MÃO DE OBRA ESCRAVA ALIENÍGENA É TENEBROSO, MAS EU TENHO QUE DAR PROSSEGUIMENTO À MINHA MISSÃO... SÓ QUE VOU GARANTIR QUE UM ESQUADRÃO DE JUÍZES VENHA DAR UM FIM A ESTE SOFRIMENTO TODO.
NAQUELA NOITE, NA BALSA...
QUANDO AS JAULAS TIVEREM IMUNDAS, VÊ DIREITINHO SE ELAS TÃO BEM FECHADAS, JODIE. NÃO QUERO TER QUE CHAMAR OS CAVALGALIENS CASO PINTE ALGUM FUJÃO.
PODE DEIXAR, CHEFE. NADA VAI FUGIR DAQUI ESTA NOITE.
MAS...
TWURP

NO DIA SEGUINTE... CONFORME O CRUZADOR SEGUE EM SUA JORNADA...
EI, JUIZINHO... TEM ALGUMA COISA VINDO PRA CIMA DA GENTE COM UM GRUPO DE CAVALEIROS ARMADO ATRÁS!
DESLIGUEM OS MOTORES!
"É O PINÇA... ESTÁ PEDINDO NOSSA AJUDA!"
"ELE TÁ CORRENDO DEPRESSA, SÓ QUE O BANDO DE CAVALEIROS VAI ALCANÇAR. NUM É PROBLEMA NOSSO, DREDD. SE O JUMENTO FUGIU, TEM QUE SER PUNIDO..."
PEGAMOS O FUJÃO!
AGORA, VAMOS ENSINAR UMA LIÇÃO PRA ELE!
TWAAARK!
SPIKES... VOCÊ ESQUECEU QUE, QUANDO ALGUÉM PEDE AJUDA PARA A LEI... SEJA MUTUNA, ALIENÍGENA, CIBORGUE OU HUMANO...
...A LEI NÃO PODE FINGIR QUE NÃO VIU?
E EU SOU A LEI!

FIQUE FORA DISSO, JUIZ! O FUJÃO É MUITO PERIGOSO PRA FICAR VIVO!
PERAÍ, JUIZ. TIVE QUE CHAMAR O GENERAL CAÇADOR DE ALIENÍGENA E OS CAVALGALIENS DELE. O PINÇA FOI VISTO ZANZANDO NA PLANTAÇÃO DO JAMESON, UM VIZINHO DO LADO SUL...
SE A GENTE TIVESSE CHEGADO UNS MINUTOS DEPOIS, O BICHO TERIA COMEÇADO A MATAR GENTE INOCENTE COM ESSAS GARRAS TERRÍVEIS DELE.
SEUS BASTARDOS DOENTES! ELE NÃO COMETEU CRIME ALGUM! SOLTEM-NO!
DE JEITO NENHUM! O DESTINO DO FUJÃO TÁ SELADO! A GENTE VAI MATAR ELE, TIRAR A PELE E PENDURAR COMO UM AVISO PROS OUTROS!
ELES SÓ ENTENDEM ASSIM, JUIZ. AGORA, SAI DA FRENTE, SENÃO--
MATEM OS DOIS! NINGUÉM DESAFIA O GENERAL CAÇADOR DE ALIENÍGENAS!
"SENÃO" NADA! PINÇA... SUBA NA MOTO!
"PAREM ELES!"
AAAAH!
TWURP!

AQUI É DREDD. CHAMANDO CRUZADOR TERRESTRE. ELES QUEREM BRIGAR... ENTÃO, PODEM ATENDÊ-LOS!
FORÇA TOTAL!
FALOU, JUIZINHO!
QUEIMA NO INFERNO, AMANTE DE ET!
SEGURE FIRME E MANTENHA O PELO NO LUGAR, PINÇA... VAMOS TER QUE PASSAR PELOS LANÇA-NAPALM DELES!
A SEGUIR:
RÉQUIEM PARA UM ALIENÍGENA!

A TERRA MALDITA.
CAPÍTULO DEZ:

RÉQUIEM PARA UM ALIENÍGENA!

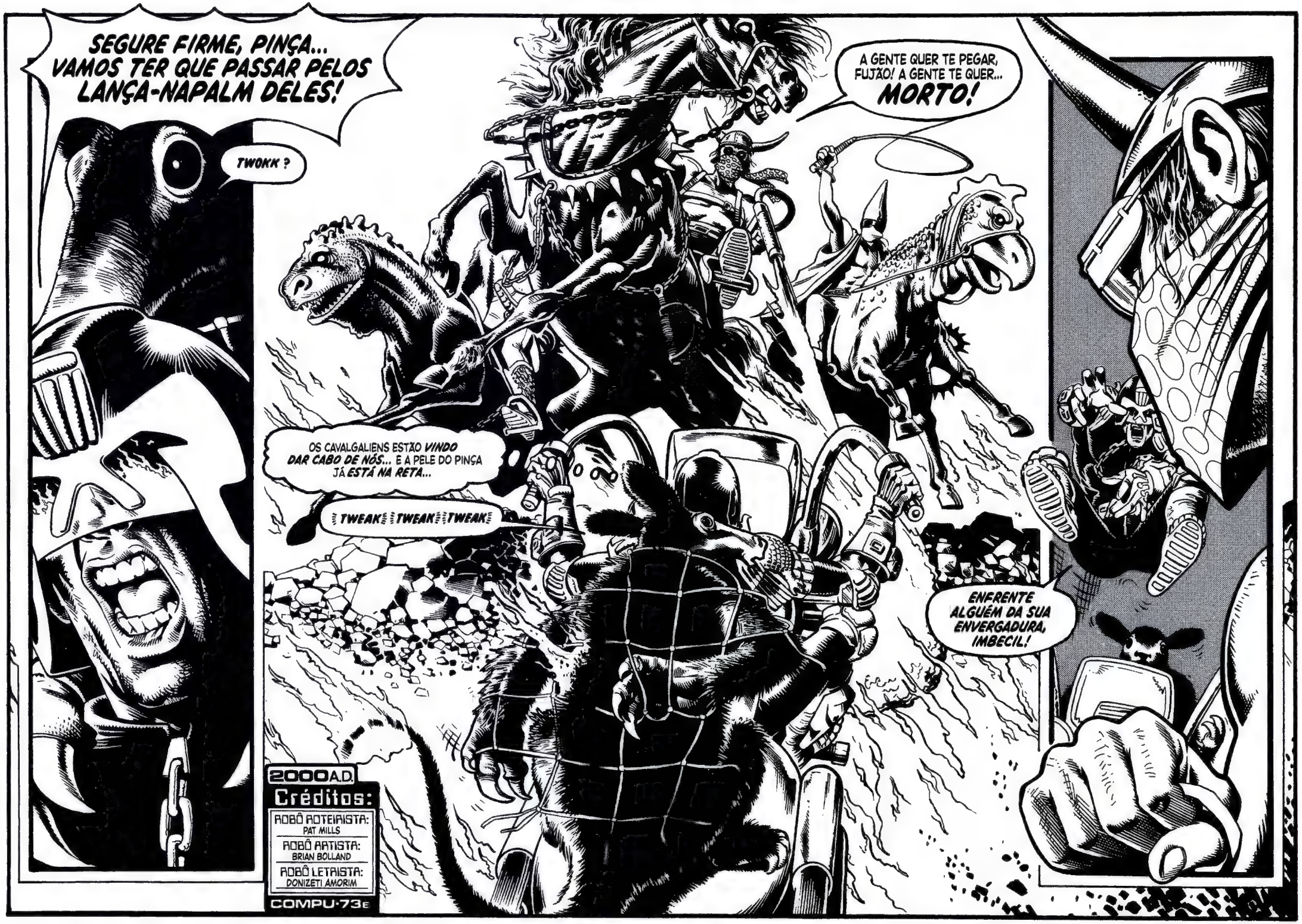

AAAAGH!
AO MESMO TEMPO...
TWALK...?
"O IMBECIL NÃO CONSEGUE CONTROLAR AQUELA MOTO E ESTÁ À NOSSA MERCÊ!"
SEM TER A MENOR IDEIA DO QUE ESTAVA FAZENDO, A CRIATURA APERTOU O BOTÃO DE DISPARO AUTOMÁTICO...
E...
TWURP... TWURP ?
AIEEE
?
TWAAAW!

HSSSSS...
VOU TE ESFOLAR VIVO POR TER FEITO ISSO, ET!
MAS ESSA FOI A ÚLTIMA CHICOTADA QUE O BARQUEIRO DEU EM UM ESCRAVO...
...POIS AS GARRAS PODEROSAS DO PINÇA SE APERTARAM.
UMA BATALHA FRENÉTICA OCORRE NO CRUZADOR TERRESTRE...
NINGUÉM ESCAPA DOS CAVALGALIENS!
E...
É AGORA QUE VOCÊ VAI TER QUE O MERECE, SEU AMANTE DE ET!
JUIZ DREDD! SUA CABEÇA VAI FICAR LEGAL... PENDURADA NO MEU CINTO!
O GENERAL DOS CAÇADORES DE ALIENÍGENAS ESTÁ VINDO NA MINHA DIREÇÃO... UM MOMENTO! TENHO QUE FAZÊ-LO SE APROXIMAR DA REDE DE CAPTURA...

...AGORA!
NÃO! A-A ESPADA DE PODER, NÃO!
VOCÊ MORDEU MAIS DO QUE ERA CAPAZ DE MASTIGAR, COLEGA!
A BATALHA CHEGOU AO FIM, E A EQUIPE DE MEGA-CITY CONTOU AS BAIXAS...
O JUIZ PATTON FOI ASSASSINADO... A MAIORIA DA ROBOZADA TÁ ESMAGADA... E PRA QUÊ? PRA SALVAR A VIDA DUM ET CRETINO!
LARGUE DE ENCHEÇÃO, SPIKES! QUANDO FIZ MEU JURAMENTO DE JUIZ, PROMETI PROTEGER A TODOS!
E AONDE FOI O TEU MONSTRINHO?
NA DIREÇÃO DAQUELA PLANTAÇÃO! VEJA COMO DISPAROU!
TWEAK!
ESTÁ COLOCANDO PEDRAS... NUM TÚMULO!
ENTÃO, OS CAVALGALIENS TAVAM CERTOS... O BICHO É UM ASSASSINO, SIM! MATOU GENTE INOCENTE E TÁ TENTANDO SE LIVRAR DAS PROVAS!
SÓ QUE É TÃO BURRO QUE TROUXE A GENTE ATÉ A CENA DO CRIME!

E AÍ, QUE CÊ VAI FAZER, JUIZ? TALVEZ ATÉ NUM FAÇA *NADA!* DEVE TÊ SE APEGADO ÂQUELA ABERRAÇÃO PELUDA!
NÃO EXISTE *FAVORITISMO* PARA O JUIZ DREDD! SE PINÇA FOR UM ASSASSINO... *EU MESMO VOU MATÁ-LO!*
DREDD
ABRAM O TÚMULO!
DOIS ROBÔS OBEDECEM, MAS...
HSSSSS!
TWARK!
PINÇA... VOCÊ SABE BEM DO QUE UMA ARMA É CAPAZ. *AFASTE-SE!* NÃO TEM NADA A TEMER SE NÃO FOR CULPADO!
TWEAK...? *TWAAR!* *TWILK!*
DREDD
ESTÁ TENTANDO DAR ALGUMA EXPLICAÇÃO... MAS COMO VOU ENTENDER ISSO? DROKK!
ASSIM QUE OS ROBÔS CAVARAM FUNDO O BASTANTE, DREDD VISLUMBRA A COVA...
STOMM!

NÃO POSSO FAZER MUITO PARA REPARAR O QUE FIZ, PINÇA, MEU CARO... MAS VOCÊ É BEM-VINDO EM NOS ACOMPANHAR. ***SINTO MUITO.***

CUBRAM A COVA!

TWOLK!

O-O QUE TINHA LÁ?

TRÊS ALIENÍGENAS IGUAIS AO PINÇA. DOIS ERAM PEQUENOS, E UM OUTRO TINHA A PELAGEM DOURADA. É ISSO MESMO... A FÊMEA E OS FILHOTES DO PINÇA... FORAM ***ASSASSINADOS*** COM ***TIROS*** DE ARMAS HUMANAS!

FOI POR ISSO QUE ELE FUGIU... PRA CHEGAR À PLANTAÇÃO ONDE ERAM ESCRAVOS E PODER VER A ***FAMÍLIA*** MAIS UMA VEZ!

SUPONHO QUE UM DOS CAVALGALIENS, O PROPRIETÁRIO DESTA PLANTAÇÃO, CONCLUIU QUE NÃO ESTAVAM TRABALHANDO O SUFICIENTE... ***E ATIROU NELES...***

ENTÃO, PINÇA OS ENTERROU E COMEÇOU A DESPEJAR PEDRAS NA COVA DELES... O *"ALIMENTO"* PARA A JORNADA PÓS-MORTE, SEGUINDO UM COSTUME DO PLANETA DELES... E NÓS ***VAMOS AJUDÁ-LO!***

ASSIM...

TWURRRRP

SPIKES... CREIO QUE O PINÇA ESTEJA QUERENDO DIZER QUE SÓ GOSTA DE PEDRAS MAIS DURAS, TIPO ***GRANITO*** E ***QUARTZO!***

CACETADA! É BEM ***CHATO*** COM A GORORÓBA DELE... E EU TROUXE ESSAS PEDRINHAS SUCULENTAS ATÉ AQUI EM CIMA SÓ PRA ISSO.

POR ALGUNS MINUTOS, PINÇA É DEIXADO SOZINHO NA COVA...

SEQUESTRADO DE SEU PLANETA NATAL... ***VENDIDO*** COMO ESCRAVO... TEVE A PARCEIRA E OS FILHOS ***ASSASSINADOS*** NUM MUNDO A ANOS-LUZ DE DISTÂNCIA... POIS É. PINÇA DEVE ***MESMO*** PENSAR QUE SOMOS ***CIVILIZADOS!***

O CRUZADOR TERRESTRE DÁ PROSSEGUIMENTO À SUA JORNADA PERIGOSA PELA TERRA MALDITA COM DESTINO A MEGA-CITY DOIS...

DIÁRIO DE BORDO DO JUIZ DREDD: DÉCIMO TERCEIRO DIA COORDENADAS DA VIAGEM: A9-L6.8.

ÀS VEZES, A RAÇA HUMANA ME ENOJA!

A TERRA MALDITA.
CAPÍTULO TREZE:

A VINDA DE SATANUS!

JUIZ DREDD

COM OS CORAÇÕES ACELERADOS DE **MEDO**, AS FERAS DISPARARAM À FRENTE. O CHEIRO DO **SOMBRIO** FOI SENTIDO POR ELAS... E, MESMO ANTES QUE PUDESSEM AVISTÁ-LO, O **PÂNICO** JÁ HAVIA SE ESPALHADO FEITO UM INCÊNDIO DESCONTROLADO...

STOMM!

ATRÁS DELES, A TRIPULAÇÃO OUVIU OS GRITOS DO SOMBRIO... OS GUINCHOS BESTIAIS DE SATISFAÇÃO QUANDO CAPTUROU E ARREMESSOU UM DELES, QUE GRITAVA ATERRORIZADO, CONTRA O CHÃO. ELES NÃO PODIAM PARAR DE FUGIR! **NÃO PODIAM!**

JUIZ DREDD CHAMANDO A TRIPULAÇÃO... **ASSUMAM POSIÇÕES DE BATALHA!**

ATIREM!

2000 A.D.
Créditos:

ROBÔ ROTEIRISTA:
PAT MILLS

ROBÔ ARTISTA:
MIKE McMAHON

ROBÔ LETRISTA:
DONIZETI AMORIM

COMPU-73E

LIDERANDO UMA MISSÃO DE RESGATE DESESPERADA E TRANSPORTANDO UM CARREGAMENTO DE VACINAS, ESTAVA O JUIZ DREDD.
NÃO PAREM DE ATIRAR! O CRUZADOR NÃO VAI SUPORTAR MAIS IMPACTOS!
PENSEI QUE ERA PRA ELE AGUENTÁ DE TUDO, JUIZINHO.
CREIO QUE A PRESENÇA DE UMA DEBANDADA DE DINOSSAUROS NÃO FOI COGITADA PELOS FABRICANTES!
MAS, E AÍ... O QUE ESSA MONSTRALHADA TÁ FAZENDO, CORRENDO PELA TERRA MALDITA DESSE JEITO?
SÃO STYRACOSAURUS DO PARQUE NACIONAL DE DINOSSAUROS QUE FORAM TRAZIDOS DE VOLTA À VIDA POR ENGENHARIA GENÉTICA!
OS DINOSSAUROS DEVEM TER SIDO DEIXADOS LIVRES QUANDO ESTOUROU A GUERRA ATÔMICA...
CESSAR-FOGO! JÁ CONSEGUIMOS AFUGENTÁ-LOS! MAS, SEJA LÁ O QUE TENHA COMEÇADO TUDO ISSO... CONSEGUIU CAUSAR AINDA MAIS MEDO!
E AINDA TÁ LÁ ADIANTE... ESCUTA BEM! PARECE ATÉ QUE COMEÇÔ A QUARTA GUERRA MUNDIAL. O OUTRO TÁ GRITANDO E TEM UM RUGIDO MEDONHO, COMO SE FOSSE--
ALGO SAÍDO DIRETAMENTE DO INFERNO!
TEMOS NOSSOS PRÓPRIOS PROBLEMAS... UMA ESTEIRA ESTOUROU! TEM UMA CIDADE UNS QUILÔMETROS DAQUI, "PENITÊNCIA". VAMOS VER SE CONSEGUIMOS REPARAR A ESTEIRA LÁ.
OLHOS VERMELHOS ENCARAVAM O STYRACOSAURUS FERIDO NAS MONTANHAS. A FERA TENTOU FUGIR, DESESPERADA... SABENDO QUE NÃO HAVIA A MENOR CHANCE DE MISERICÓRDIA POR PARTE DO SOMBRIO!
O SOMBRIO APERTOU O PASSO PARA DAR UM FIM AQUILO!
USANDO OS CHIFRES, O STYRACOSAURUS DEU UMA INVESTIDA... MAS AS MANDÍBULAS BRUTAIS DO ASSASSINO ABOCANHARAM O PESCOÇO DELE.
O SABOR DA CARNE ERA... ÓTIMO!

EMPANTURRADO COM A CARNE SUCULENTA, O SOMBRIO ENGOLIU ALGUMAS PEDRAS PARA AJUDAR NA DIGESTÃO. EM ÊXTASE, EMITIU UM GUINCHO... ERA ÓTIMA A SENSAÇÃO DE VOLTAR A VIVER!
UMA NOVA CHANCE LHE FOI DADA... RENASCIDO NESTE MUNDO ESTRANHO, MAS PARA GOVERNAR... COMO ELE E SEUS SEMELHANTES GOVERNARAM A TERRA HÁ MILHÕES DE ANOS!
PARA O TIRANOSSAURO, A VIDA HAVIA COMEÇADO HÁ ALGUNS ANOS, NUM LABORATÓRIO...
SENHORES... A VIDA SE INICIA COM UMA ÚNICA CÉLULA DE DNA. É UM PROJETO ONDE O TAMANHO DE UM ANIMAL, SEUS HÁBITOS E INTELIGÊNCIA SÃO REPLICADOS.
ATUALMENTE, PODEMOS CRIAR VIDA A PARTIR DE UMA CÉLULA DE DNA, COMO BEM SABEM.
ESSAS CÉLULAS FORAM ENCONTRADAS EM FÓSSEIS DE DINOSSAUROS IGUAIS A ESTE, QUE ESTAVAM NO DESERTO DO COLORADO. O QUE PRETENDO FAZER É TRAZER DE VOLTA À VIDA OS SERES DAQUELA ÉPOCA!
AS CÉLULAS FORAM INJETADAS EM OVOS DE JACARÉ USANDO UM PROCEDIMENTO PARECIDO COM CLONAGEM. AS GEMAS DOS OVOS GARANTIRIAM ALIMENTO E CONFORTO AOS DINOSSAUROS CONFORME DAVAM INÍCIO AO SEU CRESCIMENTO...
VEJA, PROFESSOR... É POSSÍVEL OBSERVAR OS TIRANOSSAURINHOS SE MEXENDO DENTRO DOS OVOS HOSPEDEIROS! DEU CERTO!

O MOMENTO DE CHOCAR OS OVOS CHEGOU LOGO. INFELIZMENTE...
OS OUTROS TRÊS FILHOTES DE TIRANOSSAURO MORRERAM, MAS O QUARTO É UM PEQUENINO BEM RESISTENTE.
NEM ESPEROU O CALOR RACHAR A CASCA. ELE MESMO ESTÁ SE LIVRANDO DO OVO!
TREMENDO E HORRORIZADOS, OS CIENTISTAS ENCARAVAM A FERA ESCURA QUE NASCEU...
INCRÍVEL! ESTAMOS DIANTE DE UMA CRIATURA QUE MORREU MÁ SESSENTA E CINCO MILHÕES DE ANOS, SENHORES!
"PROFESSOR... IMAGINE COMO ERA A MÃE QUE PRODUZIU UM SER COMO ESSE."
AGORA, NÓS SOMOS A MÃE DELE, E--
AAAI! MEU DEDO!
O FILHOTE DE TIRANOSSAURO PROVOU CARNE PELA PRIMEIRA VEZ... CARNE HUMANA... E NUNCA SE ESQUECEU DAQUILO.
ELES O CHAMARAM DE "SATANUS". RAPIDAMENTE, ATINGIU O TAMANHO DE UM CÃO DE GRANDE PORTE, E ELES O ALIMENTAVAM COM OVELHAS. QUANDO UM GATO AZARADO SE PERDEU DENTRO DO COMPLEXO DA CRIATURA, O DINOSSAURO O ADICIONOU AO MENU.
É UM ESPÉCIME DE ÓTIMA QUALIDADE... VEJA COMO AS ESCAMAS SÃO SAUDÁVEIS E BRILHANTES.
MAS...
SINTO MUITO PELA PERNA, PROFESSOR, MAS ACHO QUE AQUELA IDEIA NÃO DEU MUITO CERTO.
O SATANUS SÓ FICOU MAIS PERVERSO QUANDO DIMINUÍMOS A COMIDA DELE. TENTAMOS DAR CARNE DE SOJA NO LUGAR, MAS ELE CUSPE TUDO.
UMA PENA... ELE VAI TER QUE SER EUTANASIADO.
CONFORME O MONSTRO CRESCIA, O APETITE AUMENTAVA... GADO PASSOU A SER A NOVA DIETA DELE...
TALVEZ, NO FIM DAS CONTAS, OS TIRANOSSAUROS NÃO FOSSEM TÃO BURROS. VEJA A FORMA ESPECIALIZADA COM QUE ELE OS CERCA, PROFESSOR.
UM TIRANOSSAURO NÃO TERIA TANTA COMIDA À DISPOSIÇÃO NA NATUREZA, POR ISSO CRESCEU TÃO RÁPIDO. É MELHOR DIMINUIR A ALIMENTAÇÃO DELE... SENÃO VAI FICAR MUITO GRANDE E MUITO CARO.

A MENOS QUE RECRIÁSSEMOS CENTENAS DE DINOSSAUROS COM O PROCESSO DE DNA E ABRÍSSEMOS UM PARQUE NACIONAL. O POVO SEMPRE GOSTOU DESSES BICHOS... E ISSO RESOLVERIA NOSSOS PROBLEMAS FINANCEIROS.
ENTÃO, O PARQUE NACIONAL DOS DINOSSAUROS FOI ABERTO E TORNOU-SE UM SUCESSO ESTRONDOSO. PESSOAS DE TODA A AMÉRICA VINHAM VISITÁ-LO...
TÃO GOSTANDO, VIAJANTES? PAPAIS, NÃO SE ESQUEÇAM DE MANTER A JANELA DAS CRIANÇAS FECHADA... E, CASO SEU CARRO CAIA DA ESTRADA, NÃO SAIAM DELE... ESSES DINOSSAUROS SÃO TERRIVELMENTE PERIGOSOS! HOJE, O HORÁRIO DE ALIMENTAR O TIRANOSSAURO SERÁ ÀS TRÊS!
UM VERDADEIRO ASTRO, SATANUS ERA ALIMENTADO COM CARNE ADULTERADA POR REMÉDIOS, QUE O DEIXAVAM ZONZO E INCAPAZ DE EXPRESSAR SEU DESEJO PRIMAL DE MATAR...
EI, TIRANOSSAURO... CÊ NÃO METE MEDO EM MIM!
ELE GOSTAVA DE FICAR NO ESCURO DE SUA CASINHA, AFIANDO OS DENTES NA PAREDE... E TORCENDO PARA QUE DIAS MELHORES CHEGASSEM...
SAI DAÍ E VAI PRUM LUGAR ONDE O PÚBLICO POSSA TE VER, SENÃO VAI LEVAR OUTRA SURRA!
O ÓDIO INTENSO QUE NUTRE POR HUMANOS DEVE TER COMEÇADO A PARTIR DALI.
ENTÃO, CHEGOU O DIA EM QUE UM ZELADOR SE ESQUECEU DO REMÉDIO NA CARNE, E SATANUS, ACOMPANHADO POR OUTROS DOIS TIRANOSSAUROS, ATACOU DEPRESSA...
O PRÓPRIO SATANUS MATOU SETE TURISTAS... OS ERGUENDO, PARTINDO-OS FEITO OSSINHOS, ESMAGANDO E ESTRAÇALHANDO...
OBVIAMENTE, OS TRÊS FUJÕES FORAM CAPTURADOS E LEVADOS DE VOLTA ÀS SUAS ÁREAS COM MORDAÇAS DE CORRENTES.
AGORA ELE VAI TER QUE MORRER!
MAS O PÚBLICO FAZIA FILAS PARA VER O FAMOSO TIRANOSSAURO ASSASSINO. ELE ERA UM ASTRO MAIOR DO QUE JAMAIS FOI, E NÃO PODIA SER MORTO!

SATANUS ESTAVA OBSERVANDO QUANDO SEUS COMPANHEIROS CAÍRAM INCONSCIENTES DEPOIS DE UMA INJEÇÃO...
VAMOS FAZER UMA CIRURGIA NO CÉREBRO DELES E TIRAR A PARTE QUE TRANSFORMA OS TIRANOSSAUROS EM ASSASSINOS COMPULSIVOS.
E CHEGOU SUA VEZ. ELE DEU PASSOS PARA TRÁS, IRRITADO, ROSNANDO E ESPUMANDO... ENTRANDO NUM ESTADO DE PURA RAIVA!
ELE VAI FICAR MANSINHO QUE NEM BEZERRO DEPOIS DE SER OPERADO. APERTEM BEM ESSAS CORRENTES PRA ELE NÃO CONSEGUIR SE MEXER.
AS CORRENTES FORAM APERTADAS... SATANUS SE ENFURECEU. SUA VISÃO FICOU VERMELHA DE ÓDIO... E AS CORRENTES SE PARTIRAM!
NÃO CONSEGUIRAM CAPTURÁ-LO DE NOVO. ELE SUBIU PARA O ALTO DAS MONTANHAS E COMEÇOU A CAÇAR DURANTE A NOITE... SE ESCONDENDO NO DECORRER DO DIA...
FOI NESSA ÉPOCA QUE DEVE TER COMEÇADO SEU APREÇO PELA ESCURIDÃO. DEPOIS DE SEIS CAÇADORES NÃO RETORNAREM, ELES ABRIRAM MÃO DE PROCURAR A CRIATURA...
COMO OUSARAM FAZER AQUILO COM ELE... UM TIRANOSSAURO REX... O MAIOR MONSTRO QUE JÁ CAMINHOU PELA TERRA E QUE SÓ SABIA MATAR E MATAR?!
SATANUS ESTAVA ENFURECIDO! E ELES IRIAM... SOFRER!
RELEMBRANDO TUDO ISSO, SATANUS EMITIU UM RESMUNGO DE SATISFAÇÃO... MAS, AGORA, A ATENÇÃO DELE ESTAVA VOLTADA AO VEÍCULO LOGO ADIANTE, ONDE ELE PODIA VER HUMANOS... GENTE QUE PROPICIAVA SUA CARNE FAVORITA! A BOCA DELE COMEÇOU A SALIVAR...
LOGO ADIANTE FICA A CIDADE DE PENITÊNCIA, JUIZ!
A BABA DA CRIATURA COMEÇOU A ESCORRER FEITO LAVA. ELE PASSOU A LÍNGUA ENTRE PRESAS, MAS NÃO TINHA POR QUE CORRER. OS HUMANOS RUMAVAM A UM LUGAR ESPECIAL PARA ELE...
EM BREVE, QUANDO CHEGASSE O CAIR DA NOITE E O SINO SOASSE... ELES SERIAM SEUS!
OLHA SÓ TODA ESSA GENTE VINDO DAR AS BOAS-VINDAS, DREDD!
EM PENITÊNCIA, GENTE DE FORA É SEMPRE BEM-VINDA!
É ÓTIMO TROMBAR COM UMA GALERA TÃO RECEPTIVA!
DE FATO... MAS ALGO NISSO TUDO ME DEIXA APREENSIVO, SPIKES. SÃO RECEPTIVOS DEMAIS!
A SEGUIR: POR QUEM OS SINOS DOBRAM!

A TERRA MALDITA.

CAPÍTULO CATORZE:

POR QUEM OS SINOS DOBRAM!

2000 A.D.

Créditos:

ROBÔ ROTEIRISTA: PAT MILLS

ROBÔ ARTISTA: MIKE McMAHON

ROBÔ LETRISTA: DONIZETI AMORIM

COMPU·73E

CHEGANDO AO LADO DE UM VULCÃO, SATANUS PERSEGUIU SEU RIVAL ***ATÉ QUE NÃO HOUVESSE PARA ONDE FUGIR!***

AGORA, ELE SERIA ***OBRIGADO*** A LUTAR! COM A LAVA EFERVESCENTE RESPINGANDO NELA E OS OLHOS ARDENDO, A CRIATURA ***ATACOU*** EM FRENESI... O CHEIRO DE ***ENXOFRE*** INVADIA SUAS NARINAS.

E SATANUS MAL SENTIU A ***DOR*** QUANDO O INIMIGO FINCOU OS DENTES EM SUAS COSTAS. COM ASTÚCIA MALIGNA, ELE USOU SUAS PRESAS TERRÍVEIS PARA ARRANCAR A CAUDA DA CRIATURA!

INCAPAZ DE MANTER O EQUILÍBRIO, O OUTRO TIRANOSSAURO ESCORREGOU E ***CAIU...***

EXIBINDO SEU PRÊMIO, O TIRANOSSAURO SOMBRIO ENCAROU O POÇO ARDENTE E ***GUINCHOU*** UM SOM DE ÓDIO ENQUANTO ASSISTIA AO SEU RIVAL SE AFOGAR...

NÃO FOI UM BOM JEITO DE MORRER!

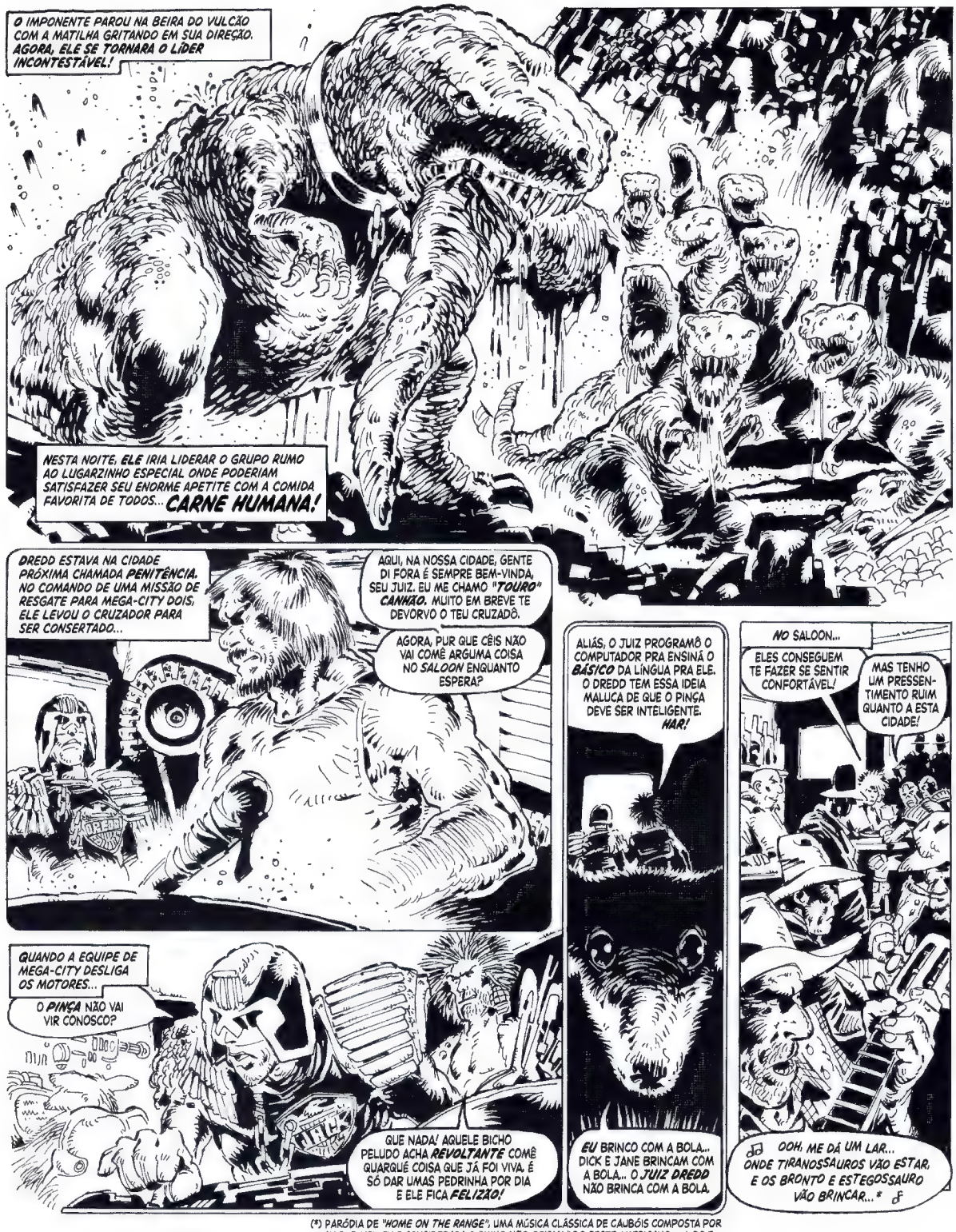

(*) PARÓDIA DE "HOME ON THE RANGE", UMA MÚSICA CLÁSSICA DE CAUBÓIS COMPOSTA POR DANIEL E. KELLEY E CONSIDERADA O "HINO NÃO OFICIAL" DO OESTE AMERICANO. - N. DO T.

♪ UM LAR! UM LAR PRA FICAR... ♪
ACHO QUE É MELHOR A GENTE--
UUUH... QUÊ?
COMIDA TAVA... BATIZADA!
HOJE À NOITE, PODEM LEVÁ O DREDD E ESSE OUTRO LÁ PRA CIMA... E O OUTRO JUIZ VAI NA PRÓXIMA LEVA. VÃO LOGO, TÁ FICANO ESCURO... E O SOMBRIO VAI PERDÊ A PACIÊNCIA!
NAQUELE INSTANTE, "O SOMBRIO" AINDA ESTAVA BALANÇANDO TRIUNFANTEMENTE O SEU TROFÉU. O TRUQUE DE ARRANCAR A CAUDA DE UMA VÍTIMA FOI ENSINADO POR SUA PROGENITORA CRUEL... HÁ 65 MILHÕES DE ANOS!
QUANDO SUA MÃE MEGERA ARRANCOU A CAUDA PONTUDA DE UM ESCOLOSSAURO... E DEPOIS ATACOU AS COSTAS DELE...
IMAGENS DE LEMBRANÇAS DE SUA PRIMEIRA VIDA PASSAM RAPIDAMENTE PELO CÉREBRO DIMINUTO DO MONSTRO.
A CARAPAÇA DEU ORIGEM AO ALIMENTO PARA OS FILHOTES. NADA FOI DESPERDIÇADO. ELE FOI O PRIMEIRO A SE BANQUETEAR!

CONFORME O TIRANOSSAURO ESCURO E OS OUTROS IAM CRESCENDO, A TERRÍVEL MÃE ENSINOU **TUDO O QUE SABIA** À SUA NINHADA MEDONHA...
COMO FICAR DE TOCAIA ENQUANTO OUTROS DINOSSAUROS IAM TOMAR ÁGUA... OU QUANDO SURGIA UM **BRONTOSSAURO** QUE ANDAVA CAUTELOSAMENTE EM BUSCA DE VEGETAÇÃO...
ENTÃO... **AO ATAQUE!** OS TIRANOSSAUROS NÃO DAVAM A MÍNIMA PARA OS GRITOS DO BRONTO. SEU DEVER ERA **MATAR... E ELES ERAM ÓTIMOS NISSO.**
SATANUS ERA O MELHOR DE TODOS! ELE APRENDIA RÁPIDO, RASGANDO E CORTANDO O PESCOÇO...
TALVEZ ATÉ **RÁPIDO DEMAIS.** LOGO, SATANUS QUERIA SER O LÍDER DO GRUPO NO LUGAR DAQUELA TIRANOSSAURO MALDITA. ATÉ MESMO O ÚLTIMO TIRANOSSAURO COM QUEM ELA PROCRIOU E COM QUEM DIVIDIU O NINHO A RESPEITAVA...
ENQUANTO TROCAVAM MORDIDAS EM UMA SAUDAÇÃO, SATANUS OBSERVAVA. **A FÊMEA** TINHA OITENTA ANOS... E **ELE,** EM BREVE, **SUPERARIA** A FORÇA DELA.
UM DIA, **SATANUS ESTAVA À ESPERA** ENQUANTO ELA ARRASTAVA UM CADÁVER DO PÂNTANO. AGORA, ELE **MATARIA** AQUELA DEMÔNIA E SE TORNARIA **LÍDER DA MATILHA!**
A MAIS VELHA OLHOU PARA ELE COM ÓDIO... ELA JÁ HAVIA TIDO PROBLEMAS COM OS FILHOS. SE ELES DESOBEDECIAM, TINHAM QUE **AGUENTAR** AS CONSEQUÊNCIAS...
DEPOIS DE UM CONFRONTO QUE DUROU **DEZ HORAS,** A VELHA HAVIA PARTIDO **TODOS OS OSSOS** DO CORPO DELE...
...QUE JAZIA **DEITADO, MORIBUNDO,** ENQUANTO ELA O DEVORAVA. AGONIZANDO, SATANUS PENSOU EM TUDO QUE HAVIA PLANEJADO... TANTAS COISAS... **MAS TUDO CHEGARA AO FIM.**

O ERRO DELE FOI DESAFIAR O MAIOR MONSTRO VIVO! AOS OITENTA, ELA AINDA ESTAVA NO AUGE. COM 120 ANOS, VIRIA A PERDER UM OLHO ENQUANTO LIDERAVA UM EXÉRCITO GIGANTESCO DE TIRANOSSAUROS RUMO A UMA VITÓRIA SANGRENTA E GRANDIOSA.
ELA VIRIA A SER CHAMADA DE "VELHA CAOLHA" E, EM SUA ÉPOCA, SE TORNARIA UMA LENDA VIVA!
NOTA DO THARG: VEJA A SÉRIE "FLESH" NAS PROGS 1 A 19 DA 2000 AD.
MAS, AGORA... GRAÇAS A UM MILAGRE DA CIÊNCIA MODERNA... SATANUS, O FILHO DELA, FOI RESSUSCITADO! DESTA VEZ, ELE ERA O LÍDER... E GANHOU UMA SEGUNDA CHANCE! COMO É ÓTIMO ESTAR VIVO!
NA CIDADE, OS SINOS COMEÇARAM A BATER. SATANUS, O RENASCIDO, GUIOU A MATILHA RUMO À "ROCHA NEGRA"... E A HORA CHEGOU!
EM ROCHA NEGRA...
JUIZ... A GENTE ACHA QUE AQUELES LAGARTO DO MAL GOVERNARO DURANTE MILHÕES DE ANO, LÁ NO COMEÇO DO MUNDO... E AGORA, NO FIM, ELES TAMBÉM VÃO DOMINÁ O MUNDO! A RAÇA HUMANA VAI SÊ JURGADA!
DREDD
ISSO É LOUCURA! QUE DROKK SÃO ESSES SINOS TOCANDO...?

SÃO O SINAL... CÊS VÃO SÊ DADO COMO SACRIFÍCIO PRA MATILHA DO SATANUS! OS SINO DOBRA PROCÊ, DREDD!
DURANTE O PERÍODO QUE PASSOU NO PARQUE NACIONAL, SATANUS ACOSTUMOU-SE A SE ALIMENTAR DE HUMANOS. ELE TINHA ACEITADO ISSO, POIS O AGRADARA BASTANTE...
SÃO TODOS SEUS, SATANUS! UM PRESENTINHO DE PENITÊNCIA!
A BOCA DA FERA SOMBRIA ESTAVA MUITO ÚMIDA.
COM OLHOS ARDENTES, ELE ENCAROU A COMIDA. SENTINDO PRAZER, EMITIU UM GEMIDO DO FUNDO DA GARGANTA...
DUAS DAS VÍTIMAS FORAM DEVORADAS PELO TIRANOSSAURO. ERA ASSIM QUE AS COISAS DEVIAM SER...
NÃÃO...!
ELES ERAM SABOROSOS... MAS NÃO O BASTANTE!
AGORA, TÃO VINDO PRA CIMA DA GENTE! POR QUE NÃO TÁ FALANO NADA, JUIZ? DIZ QUALQUER COISA!
BABANDO, SATANUS, O LIBERTADO, FILHO DA VELHA CADELA, DARIA O BOTE FINAL... E AQUELA COMIDA VESTIDA DE PRETO SERIA SÓ DELE!
SPIKES... O QUE TEM PRA SE DIZER, COM EXCEÇÃO DE QUE A NOSSA MORTE ESTÁ SENDO SERVIDA?
A SEGUIR: PIQUENIQUE EM ROCHA NEGRA!

ROBÔ

A TERRA MALDITA.
CAPÍTULO QUINZE:
PIQUENIQUE EM ROCHA NEGRA!

E EU APOSTEI VINTÃO NO FORASTÊRO... O ZUMBI VREMEIO! GANHA DELE, MIGÃO!
O HADESINHO AINDA NUM PERDEU UMA RINHA... O TORO CANHÃO DEXÔ ELE UMA SEMANA CUM FOMI PRA FICÁ BEEEEM ZANGADO.
NA PORTA AO LADO, DENTRO DO CRUZADOR TERRESTRE, O ALIENÍGENA "PINÇA" ESTAVA APRENDENDO EXPRESSÕES BÁSICAS; COMO...
ORA, BELISCO... O QUE FEZZZ AÍ NO CANTO? COM CERTEZA, O JUIZ DREDD NÃO VAI FICAR FELIZ... TWARK?
"VAI, ZUMBI VREMEIO!"
ELE ESCALOU PARA OLHAR, CURIOSO, POR UM BURACO NO CELEIRO...
IURRUUU! O HADESINHO JOGÔ ELI NU CHÃO! CACETA! SABIA QUE NUM DIVIA TÊ APOSTADO TUDO NO VREMEIO ANTES DE ROLÁ A LUTA!
A MENTE DO ALIENÍGENA FICOU HORRORIZADA. OS HUMANOS SE DELEITAVAM COM A MORTE!
PINÇA OBSERVOU CONFORME O TOURO CANHÃO PRENDIA AS RÉDEAS NO HADESINHO E TIRAVA ELE DO RINGUE...
HOJE TEVE SANGUE PRA VALÊ, TORO!
E VAI TÊ MAIS LÁ FORA, NA ROCHA NEGRA! O JUIZ DREDD VAI LEVÁ O QUE É DELI... AGORINHA MERMO!
O JUIZ! O ÚNICO HUMANO QUE FORA AMIGÁVEL COM PINÇA NESTE MUNDO TENEBROSO. ELE TEM QUE AJUDÁ-LO DE ALGUMA FORMA, MAS... COMO?
EM ROCHA NEGRA, SATANUS, FILHO DA VELHA CAOLHA, AVANÇOU PARA MATAR! O HUMANO QUE ELE TINHA DEVORADO ANTES NÃO O SACIOU. ELE QUERIA MAIS!
UM DOS DENTES DA FERA FICOU PRESO NA PEDRA DURANTE ALGUM SACRIFÍCIO ANTERIOR...
DREDD

...E, SE EU CONSEGUIR USAR O DENTE PARA CORTAR AS CORDAS...
SATANUS NOTOU QUE O JUIZ ESTAVA SE CONTORCENDO E GOSTOU DISSO!
O TIRANOSSAURO MORDEU O PILAR... E CINCO SEGUNDOS SE PASSARAM ATÉ QUE A MENSAGEM CHEGASSE AO SEU CÉREBRO, DIZENDO QUE A CARNE FUGIU!
DREDD LIBERTOU SPIKES...
VAMOS EMBORA!
CUIDADO, DREDD!
AAAHHHH!
O MONSTRO REVIVIDO NÃO ENTENDEU O QUE AQUELA CARNE ESTAVA TENTANDO FAZER. USANDO AS PATAS DIANTEIRAS, ELE O LEVANTOU PARA VER MAIS DE PERTO...
...E O FEDOR DO BAFO TÓXICO ATINGIU DREDD...
:COFF: SPIKES... SÓ TEMOS UMA CHANCE... COM A GRANADA! EXPLODE A CABEÇA DELE!
SATANUS PASSOU A LÍNGUA PELOS DENTES, SEUS INSTRUMENTOS DE TRABALHO... VERIFICANDO SUA SITUAÇÃO FEITO UM ARTÍFICE.

ISSO... AGORA! AGORA!
DETESTO DESPERDIÇÁ UMA PEÇA DAS BOA, MAS... ENGASGA AÍ COM ESSE ABACAXI, DINO!
CONFORME A GRANADA CRUZAVA O AR, OUTRO TIRANOSSAURO AVANÇOU NAQUILO QUE PENSOU SER UM PETISCO SABOROSO...
...ENGOLIU, E...
POR CAUSA DOS ESTILHAÇOS, O TIRANOSSAURO MAIOR CAIU SANGRANDO NO CHÃO... E ALGUÉM IA PAGAR POR ISSO!
O TIRANOSSAURO SEM CABEÇA NÃO FAZIA IDEIA DE QUE ESTAVA MORTINHO DA SILVA... E OS OUTROS, PERTURBADOS COM O CHEIRO DE SANGUE, AVANÇARAM NELE!
VAMOS VOLTAR PARA PENITÊNCIA!
SABE DUMA COISA, JUIZ? PENSEI QUE EU ERA UM DEGENERADO... SÓ QUE ESSA CIDADE TÁ EM OUTRO NÍVEL!
ELA ME DEIXA ENOJADO, E HAVERÁ PUNIÇÃO PARA TODOS. MAS, ANTES... O CRUZADOR ESTÁ DENTRO DAQUELE GALPÃO. VAMOS DAR A VOLTA!
O DREDD ESCAPOU!
ISBURACA ELES!

DE REPENTE...
TIURRRC!
STOMM! É O PINÇA!
QUEM DIRIA? AQUELE TAPETE PELUDÃO SERVIU PRA ALGUMA COISA!
MUITO BEM, PINÇA. SPIKES... PREPARE O TRATORTURADOR! ATIVE OS ROBÔS! LIGUE OS LANÇA-CHAMAS E COLOQUE O Nº 3 NA PROGRAMAÇÃO DELES... "TRABALHO DE ASSALTO PESADO E MOTIM"!
SÓ VOU PERGUNTAR UMA VEZ! CADÊ O JUIZ JACK?
N-NA PRISÃO... E-ELE TÁ NA PRÓXIMA LEVA DE SACRIFÍCIO PRA VOSSA MAJESTADE SATÂNICA!
MAS, NAQUELE INSTANTE, OLHOS VERMELHOS INSANOS JÁ ESTAVAM ENCARANDO O INTERIOR DA CADEIA...
O SOMBRIO SEGUIU O CHEIRO ATÉ A CIDADE. E... LÁ, HAVIA MUITO TRABALHO A SER FEITO!
DEZ TONELADAS ATERRORIZANTES INVADEM A CELA!
AAAAGH!
NO PASSADO, SATANUS HAVIA APRENDIDO A CONVIVER COM "O TRATO"... OS SINOS, A ROCHA, OS SACRIFÍCIOS HUMANOS, A COISA TODA, MAS ELE PRECISAVA DISSO AGORA!
ELE ABOCANHOU O MÁXIMO POSSÍVEL DE PESSOAS, MAS NÃO CONSEGUIA PEGAR TODAS... AO MENOS POR ENQUANTO...
MISERICÓRDIA! PIEDADE!

SEGUIDO POR SUA MATILHA, ELE ARRASTOU AS VÍTIMAS QUE GRITAVAM E ESPERNEAVAM ATÉ A RUA PRINCIPAL. QUERIA LEVÁ-LAS A UM LUGAR SILENCIOSO!
É O SATANUS, DREDD... ELE PEGÔ O JUIZ JACK... E A GENTE NUM PODE FAZÊ NADA!
PODEMOS FAZER MUITA COISA! JAMAIS A VIDA DEVERIA TER SIDO CONFERIDA DE VOLTA AQUELA FERA SAÍDA DO INFERNO... MAS, AGORA QUE FOI, ELA TEM QUE ACABAR JUNTO DESTA CIDADE MALIGNA...
...PARA QUE ISSO NUNCA VOLTE A ACONTECER!
DREDD VOCIFEROU EM UM ALTO-FALANTE...
POVO DE PENITÊNCIA... PRESTE ATENÇÃO! AQUI FALA O JUIZ DREDD! VOCÊS VÃO SER PUNIDOS POR SEUS CRIMES E TÊM CINCO MINUTOS PARA EVACUAR A CIDADE... ANTES QUE EU COMECE A DEMOLIR TUDO!
A SEGUIR:
SABÁ DAS TREVAS!

ROBÔ

A TERRA MALDITA.
CAPÍTULO DEZESSEIS:
SABÁ DAS TREVAS!

A BESTA-FERA TRIUNFA

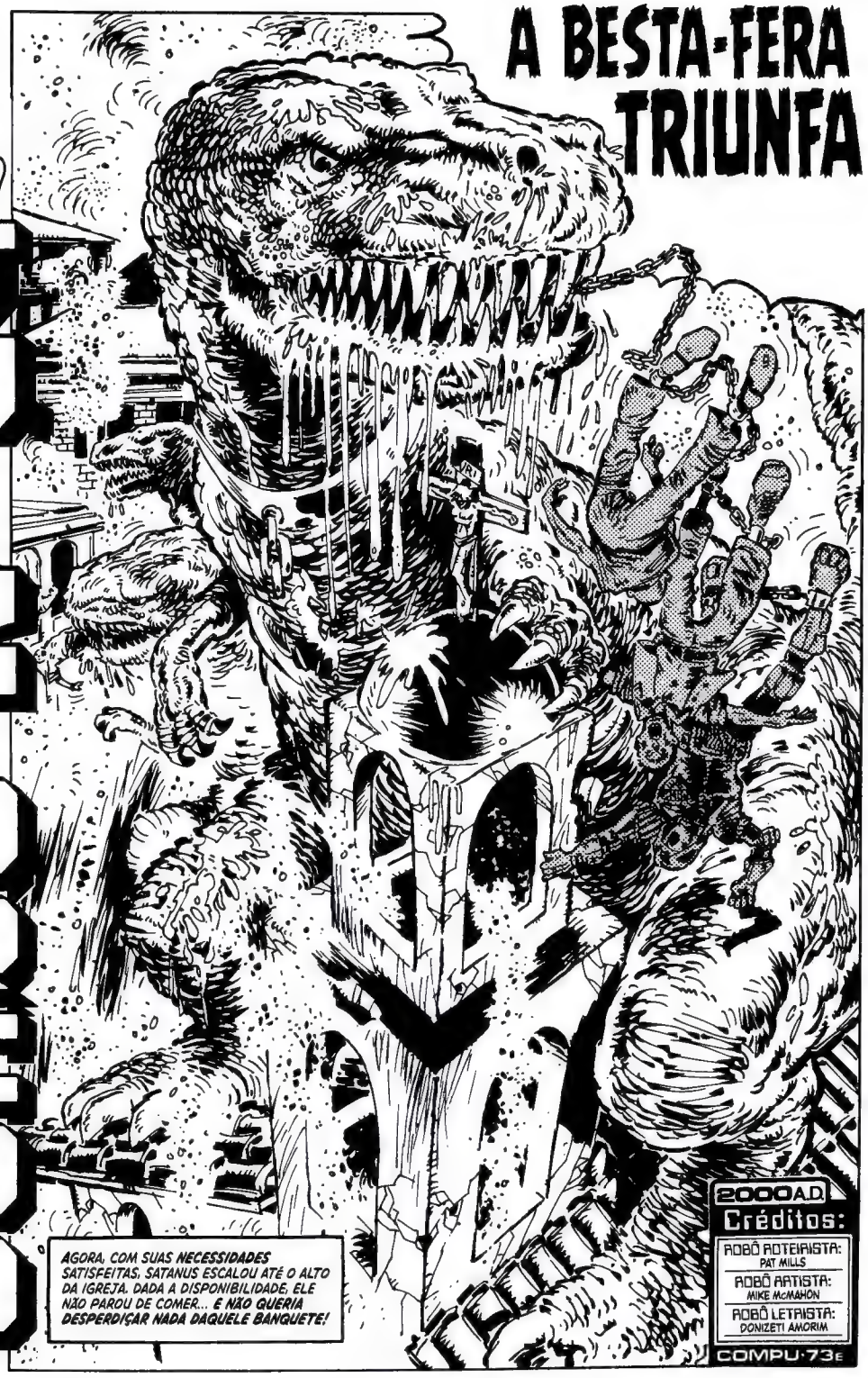

INDO ATRÁS DO SOMBRIO, SUA MATILHA INVADIU A CIDADE...
AAAAH! AS FORÇA DAS TREVA TÃO ACABANO CA GENTE!
VOCÊS OUVIRAM O JUIZ DREDD! ESTA CIDADE DEVE SER DESTRUÍDA! BOTEM PENITÊNCIA NO CHÃO!
NA TORRE DA IGREJA...
AGORA, OS SINOS DOBRAM PARA O PRÓPRIO DEMÔNIO! PARA QUE EU NÃO ATIRE NO JUIZ JACK E NOS OUTROS, TENHO QUE ME APROXIMAR DELE...
PTERODÁCTILOS... DENTRO DA TORRE! ¡COFF! QUE FEDOR!
E AGORA SÓ RESTA JACK LÁ NO ALTO... E SATANUS VAI DEVORÁ-LO COM CORRENTE E TUDO!

O SENHOR DOS DESMORTOS OLHOU DE RELANCE, QUANDO...
CONSEGUI UM TEMPO EXTRA PRA VOCÊ, JUIZ JACK!
DREDD ESCORREGOU NO SANGUE!
MÍSSIL NELE, SPIKES!
UM MÍSSIL DO TRATORTURADOR FOI DISPARADO CONTRA A TORRE... E A FERA DAS TREVAS BERROU CONTRA O NOVO E ESTRANHO INIMIGO...
DEIXE OS HUMANOS PRA LÁ. O SANGUE DAQUELA VELHA MEGERA CORRIA PELAS VEIAS DELE... E QUANDO FOI QUE ELA FUGIU DE UMA BRIGA?
ELE SALTOU EM CIMA DAQUELE OBJETO ESTRANHO QUE OUSOU DESAFIÁ-LO...
...E, NO CÉREBRO DE UM TIRANOSSAURO, NÃO HÁ ESPAÇO PARA MEDO, SÓ PARA ÓDIO.
BUFANDO COM UMA SATISFAÇÃO BESTIAL, A PROLE DA VELHA CAOLHA MONTOU NO VEÍCULO DA MESMA FORMA QUE A MÃE DELE HAVIA FEITO NO PASSADO...
ELE TÁ AQUI EM CIMA! NÃO DÁ PRA MIRAR COM AS ARMAS!

SATANUS MORDEU E RASGOU O METAL. O GOSTO NÃO ERA NADA BOM... MAS, DE QUALQUER FORMA, ELE CONTINUARIA FAZENDO AQUILO!
A FERA SOMBRIA ADENTROU A IGREJA DEMOLINDO TUDO!
AAAHHH!
ESSE BICHO TÁ TENTANDO COMÊ O TRATORTURADOR!
ESTÁ ENCURRALADO! NÃO VAI TER CHANCE ALGUMA CONTRA OS LANÇA-CHAMAS...
...E SUA ÚNICA OPÇÃO SERÁ VOLTAR AO INFERNO DE ONDE NUNCA DEVERIA TER SAÍDO! FOGO NELE!
O SER MALIGNO RECUOU PELO CORREDOR. MAS... NÃO HAVIA PARA ONDE FUGIR!
REPETIDAS VEZES ELE TENTOU, RUGINDO, CRUZAR AQUELE INFERNO DE CHAMAS... PARA MATAR OS QUE O ATORMENTAVAM...

E, COBERTO EM CHAMAS, SEUS UIVOS ERAM TERRÍVEIS DE SE OUVIR. ELE AINDA TINHA TANTA COISA A FAZER...
NÃO PAREM! AUMENTEM A TEMPERATURA!
A FERA ATORMENTADA EMITIU UM ÚLTIMO GRITO HEDIONDO... O GRITO DE UMA CRIATURA QUE NEM DEVERIA TER NASCIDO...
...UMA CRIATURA DESLOCADA NO TEMPO! ENTÃO, VEIO O SILÊNCIO!
FINALMENTE... ACABOU!
ACABÔ... PROCÊ TAMÉM, DREDD!
CÊ QUE FEZ AS FORÇA DAS TREVA SE VOLTÁ CONTRA PENITÊNCIA... TENTE! AVISÁ QUE EU TAVA DO LADO DELES, SÓ QUE CÊ NUM OUVIU E ME ATACÔ...
"O TOURO CANHÃO... TÁ COM UM DENTE... NA CABEÇA..."
O FERREIRO MORIBUNDO TIROU A FOCINHEIRA DO SEU ANIMALZINHO DE ESTIMAÇÃO...
MATA!
O HADESINHO, CHEIO DE SI... VENCEDOR DE CEM RINHAS... ATACOU...
ENTÃO...
TWAARK!
O ALIENÍGENA FELPUDO ESTAVA DESESPERADO PARA SALVAR SEU AMIGO. PODE ATÉ SER QUE O PEQUENO HADES FOSSE UM LUTADOR CRUEL...
...MAS AS GARRAS DO PINÇA ERAM CAPAZES DE ESMIGALHAR PEDRAS EM SEGUNDOS!
NÃO TEVE NEM CHANCE!

AGRADEÇO, PINÇA!
AGORA, CHEGA DESTA CIDADE. SÓ RESTAM RUÍNAS ARDENTES. VAMOS EMBORA DAQUI!
DREDD DISCURSOU PARA OS MORADORES DE PENITÊNCIA...
VÃO EMBORA PARA A TERRA MALDITA! E, SE UM DIA RETOMAREM SUAS PRÁTICAS NEFASTAS, SAIBAM QUE A LEI VIRÁ ATRÁS DE CADA UM DE VOCÊS PARA PUNI-LOS! E EU SOU A LEI!
MUITO DEPOIS DA PARTIDA DE DREDD, UMA FIGURA SOMBRIA E FUMEGANTE EMERGE DE SUA CRIPTA. É...
SATANUS!
AO DESABAR PELO PISO DA IGREJA ARRUINADA, ELE CONSEGUIU ESCAPAR PARA O JAZIGO INFERIOR!
AGORA, O MONSTRO REVIVIDO TERÁ QUE SE ESCONDER DURANTE UM PERÍODO, LAMBER SUAS FERIDAS HORRÍVEIS, E DEPOIS... VOLTAR A SE OCUPAR!
FOI BOM ENQUANTO DUROU. ELE NÃO ERA TÃO INCRÍVEL QUANTO A MÃE... MAS COMEÇOU À SUA PRÓPRIA MANEIRA, E AS COISAS TERRÍVEIS QUE VIRIA A FAZER NO FUTURO O TORNARIAM AINDA MAIS GRANDIOSO QUE ELA!
ELE VOLTARIA, SIM... POIS O MUNDO AINDA NÃO TESTEMUNHOU O FIM DA PROLE DA VELHA CAOLHA... SATANUS, O LIBERTO!
A SEGUIR:
O SALTO DOS PERDEDORES!

JUDGE DREDD

A TERRA MALDITA.

CAPÍTULO DEZENOVE:

O SALTO DOS PERDEDORES!

O VEÍCULO DE BATALHA DO JUIZ DREDD ERA MUITO SUPERIOR AOS TANQUES...
FOGO!
AAAGH!
4
AAAGH!
UM TRITURADOR CRAIG NÃO PERDE TÃO FÁCIL, FORASTEIROS!
AQUELES IMBECIS VÃO BATER CONTRA O CRUZADOR TERRESTRE.
O RESULTADO NÃO PODIA SER OUTRO...
AAAAGH!
TENHA UMA BOA NOITE, PARÇA!
QUE LOUCURA! TODO TANQUE TAVA NUMERADO COMO SE FOSSE UMA COMPETIÇÃO OU SEI LÁ!
SPIKES... É MELHOR NOS PREPARARMOS PARA ENCRENCAS EM LAS VEGAS.
MAS, QUANDO CHEGAM À CIDADE...
PILOTOS DE TANQUE Iguais FORASTEIROS 1-3
GANHE! 3000! QUASE NUNCA TENHO TANTA SORTE COM OS TANQUES!
BOA, FORASTEIRO! SABIA QUE NÃO IA PERDER PROS PILOTOS DE TANQUE. ME FEZ GANHAR 500 CRÉDITOS.
UM JOGO? ERA SÓ ISSO? APENAS UM JOGO IDIOTA DE APOSTAS?

APOSTA É COISA SÉRIA NESTAS BANDAS. É MELHOR NÃO ESQUECER ISSO, FORASTEIRO. EM VEGAS, QUEM NÃO APOSTA PODE SE METER EM ***ENCRENCA DAS BRABAS!***

AQUI, TUDO GIRA EM TORNO DE APOSTA!

ISSAÍ! JOGA O DADO, GANHA UM MILHÃOZINHO, PERDE A VIDA! A SORTE É QUE MANDA, CARA!

VOU DAR UMA VOLTA. NÃO SAIA DE PERTO DO CRUZADOR, SPIKES.

POR ISSO QUERO QUE NÃO SAIA DAQUI. É UMA ORDEM... FIQUE LONGE DE ENCRENCAS.

M-MAS, JUIZ... EU ***SEMPRE*** QUIS VIR PRA VEGAS! A CIDADE É O ***MEU LANCE*** TOTAL.

É O QUE VAMO VÊ, DREDDINHO.

A RAIVA DE DREDD SÓ AUMENTAVA CONFORME ELE IA CONHECENDO A CIDADE...

ESSA GENTE ESTÁ DOMINADA POR UMA LOUCURA MALIGNA, MAS... LAS VEGAS TEM UM ***SISTEMA JUDICIÁRIO,*** ONDE ESTÃO OS JUÍZES... E POR QUE NÃO ***TOMAM ALGUMA ATITUDE?***

ENTÃO...
TRIBUNAL DE JUSTIÇA DE VEGAS
DROKK! NÃO TEM NADA DE INVIOLÁVEL NISTO!
DREDD ADENTROU O "TRIBUNAL DE JUSTIÇA"...
VER A LEI CHEGAR A ESSE NÍVEL TÃO BAIXO ME DEIXA ENOJADO! NÃO VOU FICAR PARADO SEM FAZER NADA!
TRÊS LIMÕES. PERDEU, DONA.
HORA DE APOSTÁ, PER FAVORE.
DIACHO... É O DREDD! SABIA QUE NUM DEVIA TÊ VINDO AQUI!
ONDE ESTÁ O JUIZ-CHEFE?
O PODEROSO JUIZ? TÁ JULGANDO ALGUM PRISIONEIRO NO TRIBUNAL. SE FOR VELOCE, NÃO VAI PERDER.
NO SUPREMO TRIBUNAL...
SOU O JUIZ DREDD, DE MEGA-CITY UM...
SOLO UM MINUTINHO. ESSE VAGAL TÁ SENDO SENTENCIADO POR FAZER PARTE DA LIGA CONTRA APOSTAS.
AGORA, VAI ESCOLHER UMA CARTA. QUALQUER UMA.

D-DOIS.
ENTERRÁ VIVO, *HEIN?* QUE PENA. *ANDARE VIA.*
PODEROSO JUIZ? VOCÊ NÃO PASSA DE UM BANDIDO *MAFIOSO!*
TÁ CERTO. DEPOIS DA GRANDE GUERRA, O *SINDICATO* DOMINOU O LUGAR. FOI UMA ALGAZARRA, *BELLO.*
ISSO É ILEGAL! VOCÊ NÃO MERECE OCUPAR ESTA CADEIRA, ESCÓRIA MALDITA!
QUE *CAZZO?* PODEM PEGÁ ELE, PESSOAL!
PODEM TENTAR!
AAAGH!
DÁ PRA DIZER QUE ELE É *O BRAÇO FORTE DA LEI!*
TIRE A MÃO DAÍ, SEU-- *HAAA?*
ORA, VEJO QUE CONHECEU O *JUIZ DEDOS.*
UNNN!

QUANDO RECOBROU A CONSCIÊNCIA, DREDD SE DEU CONTA DE QUE ESTAVA EM OUTRO LOCAL DO PRÉDIO...
A FAMÍLIA NÃO DEIXA QUE INTERFIRA NOS NEGÓCIOS, CAPITCHE? QUALQUER ENCRENQUEIRO VAI GANHÁ UMA PASSAGEM DE IDA PRO SALTO DOS PERDEDORES.
ABRAM ESPAÇO AÍ NA FRENTE, PER FAVORE.
ELES PENSARAM EM TUDO... ATÉ MESMO NUMA SAÍDA PARA OS MAIORES PERDEDORES!
ADEUS, SORTE CRUEL!
APOSTO VINTE NO CÍRCULO VERMELHO!
CEM NO EXTERNO!
AQUI, CINQUENTA EM MORTO NO MEIO!
UÊBA! CAIU BEM NA MEIOTA!
O MALDITO NEM TENTOU IR UM POUCO PRO LADO!
LIMPEM SEU QUADRO DE APOSTAS PRO PRÓXIMO SALTO!
MUITO BEM, MALEDETTO... SUA VEZ!
COMO EU FUI IMBECIL! DEVIA TER CONTIDO MEUS ÂNIMOS. AGORA, PERDI A MINHA CHANCE DE TOMAR UMA ATITUDE CONTRA ESSA ZOMBARIA DA JUSTIÇA.
SALTO DOS PERDEDORES... ATÉ QUE A LEI E O DECORO SEJAM RESTAURADOS NESTA CIDADE, TODOS IRÃO SE TORNAR PERDEDORES... E É UMA PENA QUE NÃO VOU ESTAR POR PERTO.

A TERRA MALDITA.
CAPÍTULO VINTE:
O PODEROSO JUIZ!
JUIZ DREDD
O JUIZ DREDD CHEGOU A LAS VEGAS DURANTE SUA JORNADA PELA TERRA MALDITA. A CIDADE FOI DOMINADA PELA MÁFIA E ACABOU SENDO TRANSFORMADA EM UM PESADELO DE APOSTAS.
DEPOIS DE ENFRENTAR O "PODEROSO JUIZ" LUCKY MUTIANO NO TRIBUNAL DE JUSTIÇA DE VEGAS, DREDD ESTÁ SENDO FORÇADO A DAR O SALTO DOS PERDEDORES...
DREDD
SE ESPERAM QUE EU ME MATE, VÃO FICAR SONHANDO COM ISSO. VOU MORRER LUTANDO!
APOSTO CEM CRÉDITOS QUE ELE VAI BATER NO CÍRCULO VERMELHO!
TÁ ESPERANDO O QUÊ? PULA!
2000 A.D.
Créditos:
ROBÔ ROTEIRISTA: T.B. GROVER
ROBÔ ARTISTA: MIKE McMAHON
ROBÔ LETRISTA: DONIZETI AMORIM
COMPU-73E

EI... LÁ ESTÁ O SPIKES HARVEY ROTTEN... USANDO UM PARASSALTO DE INCÊNDIOS!
POUSO SEGURO 1 EM 1.000.000
PULOU! O DREDD JÁ ERA!
PERAÍ... TAMBÉM TEM ALGUÉM PULANDO COM UM PARASSALTO!
SPIKES! EU MANDEI VOCÊ NÃO SAIR DO CRUZADOR TERRESTRE!
E EU DEI UMA ESCAPADINHA PRA APROVEITÁ A FOLIA! MAS, SE QUISÉ MORRÊ FEITO UMA PANQUECA HUMANA... VAI NESSA!
SE NÃO QUISÉ... SEGURA NA MINHA PERNA!
PEGUEI! EU FIZ MUITOS INIMIGOS LÁ EMBAIXO, ENTÃO POUSE ESTA PORCARIA LONGE DAQUI.
SPIKES FEZ O POUSO EM UMA RUA AFASTADA. NELA...
ELES FORAM LEVADOS POR RUDY ATÉ UM ABRIGO ATÔMICO ENORME E ABANDONADO...
VEJAM, É O SALVADOR! O RUDY TROUXE O SALVADOR!
"SALVADOR"? QUE BESTEIRA É ESSA A QUE ELES SE REFEREM?
NOSSO GRANDE LÍDER, ABNER COBB, FEZ ALGUMAS PREVISÕES ANTES DE SER MORTO PELA MÁFIA. LINUS, VÁ EM FRENTE...
PSST! É EI, MANOS... VEM COMIGO! SOU O RUDY, E VOU ESCONDER VOCÊS. RÁPIDO!
SPIKES, A SIGLA NO PEITO DELE SIGNIFICA LIGA CONTRA APOSTAS. ACHO QUE É CONFIÁVEL!
"...E, DO LESTE, CHEGARÁ UM HOMEM VESTIDO DE PRETO, CAVALGANDO SEU CORCEL DE FERRO E COM TANTO ÓDIO QUANTO RUGIDOS DEMONÍACOS. ELE IRÁ PUNIR O CHEFE DOS MALFEITORES EM SEU PRÓPRIO TEMPLO..."
ESCRITOS DE ABNER COBB
TÃO FALANO DE VOCÊ, DREDDINHO!
NÃO SOU SALVADOR NENHUM, MAS NÃO VOU FICAR PARADO ASSISTINDO ENQUANTO A MÁFIA DESDENHA DA JUSTIÇA. PROSSIGA!

O PRÓXIMO PODEROSO JUIZ DE VEGAS VAI SER DEFINIDO AMANHÃ, QUANDO OS CHEFES DE CADA FAMÍLIA MAFIOSA VÃO ORGANIZAR A BRIGA DE GANGUES ANUAL!
SÓ QUE ESSA BRIGA TÁ ABERTA PRA QUALQUER JUIZ PARTICIPAR. ELES NUNCA PENSARAM NA CHANCE DE CHEGAR UM JUIZ IGUAL A VOCÊ, SALVADOR! ALGUÉM DE FORA!
VAI SER O MAIOR EVENTO DE APOSTAS DO ANO. VAI TER REVOLTA POPULAR SE ELES TENTAREM TE IMPEDIR DE PARTICIPAR...
ENTÃO, QUEREM QUE EU ME TORNE O JUIZ DE VEGAS EM VIGOR GANHANDO ESSA LUTA. O QUE DIZ O SEU LIVRO?
"...E ELE IRÁ SE JUNTAR À BATALHA. COM ISSO, O MASSACRE VAI SER DIFÍCIL DE ENCARAR!"
NO DIA SEGUINTE, TODOS OS CANAIS DE TELEVISÃO DA CIDADE ESTAVAM COBRINDO O EVENTO...
AÍ VÊM ELES, RAGAZZI! O JUIZ ROCKO AÇOLHO E O JUIZ ALDO VÃO LUTÁ PELA FAMÍLIA ANDROIDINI! ISSO REPRESENTA METADE DA MÁFIA, E A OUTRA METÀ É DOS BIÔNICOS DE VEGAS!
E AÍ VEM O JUIZ LUCKY MUTIANO, VINCITORE DO ANO PASSADO, QUE CHEGA ACOMPANHADO DE SEU FIEL JUIZ DEDOS!
POR FIM, UMA INSCRIÇÃO DE ÚLTIMA HORA! SÃO O JUIZ DREDD E SPIKES HARVEY ROTTEN, DE MEGA-CITY UM!
DREDD... VOCÊ SE APROVEITOU DE UM DETALHE PRA PARTICIPAR, MAS NÃO VAI PASSÁ DAQUI!
VOU ATÉ O FIM, LUCKY... NÃO DÁ PRA DERROTAR A LEI!
O CONFRONTO SE DARÁ NAS RUAS DE LAS VEGAS, USANDO CARROS. A DURAÇÃO PREVISTA ERA CURTA...
VÃO COMEÇAR!
LUCKY 1/2
ROCKO 1/3
EDD 1/10
SPIKES, VAMOS NESTE BUGGY!

HERNANDO PARA SORTE
OS OUTROS ESTABELECERAM UMA *TRÉGUA* ATÉ QUE NOS DERROTASSEM, DO JEITINHO QUE IMAGINE!
NUM ESQUENTA, DREDDINHO... O SPIKES VAI FAZÊ ELES COMÊ POEIRA. SE LIGA NAQUELA PLACONA!
APOSTA
VÔ ATRAVESSÁ DIRETO POR ELA...
...DAR MEIA-VOLTA ENQUANTO NUM CONSEGUEM VÊ A GENTE...
...E TAMO DE VOLTA NO COMEÇO!
E-ESSA NÃO! TÃO VINDO PRA CIMA DA GENTE DE PEITO ABERTO!
"DE PEITO ABERTO", NÃO, AMIGO... *DE CARTUCHO ABERTO!*
AAAGH!
LUCKY DREDD
VENCER
CORTEM O JUIZ ROCKO DA LISTA! AGORA, É UM CONTRA UM!

OS DOIS CARROS PASSAM ALGUNS MINUTOS AGITADOS NAS RUAS DE VEGAS EM UMA BRINCADEIRA DE PERSEGUIÇÃO MORTAL. ENTÃO...
SPIKES... O LUCKY ESTÁ LOGO ATRÁS DE NÓS, MAS TENHO UMA IDEIA PRA DESPISTÁ-LO. QUANDO CHEGAR AO TOPO DESTE VIADUTO, DESACELERE...
...E PULE!
MAS QUE—? O CARRO DELES TÁ *RI*TORNANDO PRA CIMA DA GENTE!
NÃO DÁ PRA SAIR DA FRENTE! TAMOS SENDO EMPURRADOS PRA BEIRADA!
DINHO
AAAAAAAH!

DREDD RETORNA AO TRIBUNAL DE VEGAS COMO O VENCEDOR DO CONFRONTO. A MÁFIA DE JUÍZES TRANSFORMOU O LUGAR EM CASSINO, MAS...
ESPERA QUE A GENTE TE OBEDEÇA? SÓ NOS SEUS SONHOS, CAZZO!
NÃO ESPERO, NÃO... MAS ELES ESPERAM. VEJAM!
C-CENTENAS DE MALEDETTOS DA LIGA CONTRA APOSTAS!
VOCÊS NÃO SERVEM PRA VESTIR ESSES UNIFORMES. TIREM-NOS!
CÊS OUVIRAM O JUIZ!
VA BENE! VA BENE!
A LIGA CONTRA APOSTAS SÓ PRECISAVA DE UMA LIDERANÇA, MAS ELES ERAM PLENAMENTE CAPAZES DE LIDAR COM ESSES VAGAIS DA MÁFIA!
ENTÃO...
DREDD... UM DOS NOSSOS ENCONTROU ESSES EQUIPAMENTOS DO PODEROSO JUIZ!
"...ELE LEVARÁ AS VESTES SAGRADAS CONSIGO, E SEU NOME SERÁ TEMIDO POR TODA A CIDADE!"
JÁ SOU UM JUIZ DE MEGA-CITY UM. PODE FICAR COM ISSO, JUDY! A LIGA MOSTROU O CAMINHO DA SANIDADE AO POVO DE VEGAS. AGORA, VOCÊS DEVEM TERMINAR O QUE COMEÇARAM!
COM ISSO, O CRUZADOR TERRESTRE COMANDADO POR DREDD RETOMOU SEU OBJETIVO... SUA MISSÃO DE RESGATE RUMO A MEGA-CITY DOIS...
N-NÃO ENTENDO. O SALVADOR DEVERIA PERMANECER AQUI DURANTE 24 ANOS!
ELE SERÁ LEMBRADO DURANTE ESSE TEMPO TODO, LINUS... NINGUÉM JAMAIS VAI SE ESQUECER DO DIA EM QUE O JUIZ DREDD VISITOU VEGAS... E SAIU VITORIOSO!
A SEGUIR: A HISTÓRIA DO PINÇA!

DREDD N-CY

A TERRA MALDITA.
CAPÍTULO VINTE E UM:
A HISTÓRIA DO PINÇA!

NA MEGA-CITY DOIS TOMADA PELA INFESTAÇÃO, OS SOLDADOS PARAMÉDICOS ENFRENTAM UMA BATALHA PERDIDA CONTRA AS VÍTIMAS ENLOUQUECIDAS PELA DOENÇA...

A DOENÇA NÃO PARA DE SE ESPALHAR POR MEGA-CITY! NÃO VAI DAR PRA MANTER OS INFECTADOS AFASTADOS DA ÁREA SEGURA POR MUITO MAIS TEMPO!

SE *ALGUÉM* CHEGASSE DE *MEGA-CITY UM* TRAZENDO A *VACINA,* SERIA ÓTIMO, *SARJA!*

ATÉ LÁ, NÃO VAMOS PARAR DE ATIRAR COM *TRANQUILIZANTES!*

9 ELEVADOR

NERV

COMANDANTE MÉDICO DE MOTIM
PRIMEIRA CLASSE

O SARGENTO DOS PARAMÉDICOS ROSNOU PELO BOCAL DO RESPIRADOR...

E OS IANQUES DE MEGA-CITY UM SE IMPORTAM COM A GENTE? VÃO NOS DEIXAR À MERCÊ DA MORTE! NA VERDADE, VÃO FICAR *FELIZES* COM O FIM DE MEGA-CITY DOIS! *NÃO VAI* CHEGAR AJUDA NENHUMA DE LÁ!

MAS, NAQUELE INSTANTE, A JORNADA EXTRAORDINÁRIA DO JUIZ DREDD TRANSPORTANDO A VACINA PELA TERRA MALDITA ESTAVA CHEGANDO AO FIM. SEU CRUZADOR TERRESTRE SE APROXIMAVA DO VALE DA MORTE...
A TERRA MALDITA
MEGA-CITY DOIS
MEGA-CITY UM
ENTÃO...
A UNIDADE DE REFRIGERAÇÃO DA VACINA PIFOU, DREDD. VOU LEVAR ALGUMAS HORAS TENTANDO DESCOBRIR O QUE CAUSOU ISSO.
VOCÊ TEM TRINTA MINUTOS.
AGORA, TAMOS NAS ÚLTIMAS, JUIZINHO. A PIOR PARTE DA TERRA MALDITA JÁ FICÔ PRA TRÁS... E!! AQUELE ESQUISITÃO DO PINÇA TÁ COMEÇANO A APRENDÊ A FALAR QUE NEM A GENTE!
OLLLLLÁ, SPIIIIKES. COMO VVVVAI? MMMMUITO BEMMMM, OBRRRRRIGADO.
CÊ NUNCA VAI SER ESPERTO QUE NEM GENTE, ABERRAÇÃO... MAS TALVEZ CONSIGA APRENDÊ UM POUCO. PRESTENÇÃO... UM MAIS UM É DOIS. SACOU?
MUITO BEEEM, SPIIIIKES. MUUUUUUITO BEM. CONNNTINUE ASSIMMMM!
EU, NÃO, SEU ET BURRO! TÔ TENTANDO TE ENSINÁ! AGORA, TENTA!
PARA A SURPRESA DE SPIKES...
TWURRP!
N-NÃO ACREDITO!

ELE DEVE SÊ UM GÊNIO!
PINÇA, VOCÊ TEM INTERAGIDO POUCO CONOSCO. ACHO QUE NOS DEVE UMA EXPLICAÇÃO.
NNNNÃO TIVE OUTRA OPÇÃO, JUIZ DREDDDDD...
DREDD E SPIKES OUVIRAM PINÇA FALAR SOBRE SEU PLANETA NATAL... SOBRE AS CIDADES ENORMES NAS PROFUNDEZAS, PERTO DAS FAZENDAS DE PEDRAS DE ONDE SEU POVO COLHIA OS ALIMENTOS DELES... OURO, DIAMANTES E OUTRAS ROCHAS...
...SSSÓ ASSIMMM DARRRIA PRA SALVAR O MMMMEU POVO...
TWALK?
TWURK!
...E A PALAVRA HUMANA QUE MELHOR DESCREVE O TRABALHO DO PINÇA SERIA "PRESIDENTE" OU "LÍDER".
UM DIA, UMA NAVE ESTRANHA SE APROXIMANDO DO PLANETA FOI DETECTADA PELOS ALIENÍGENAS... A PRIMEIRA NAVE ESTELAR DA TERRA...
A EVACUAÇÃO DA SUPERFÍCIE E A CAMUFLAGEM DAS ENTRADAS DA CIDADE FORAM ORDENADAS POR PINÇA ATÉ QUE DESCOBRISSEM MAIS INFORMAÇÕES ACERCA DOS FORASTEIROS!
UM VEÍCULO DA NAVE FEZ O POUSO...
RAPAZES... FIQUEM DE OLHO NOS ALIENÍGENAS EM POTENCIAL QUE DÊ PRA LEVARMOS PRA TERRA, MAS NÃO SE ESQUEÇAM DE QUE AS NOSSAS ORDENS SÃO PRA DEIXAR OS ALIENÍGENAS INTELIGENTES NA DELES.
CERTO. VIEMOS EM PAZ EM NOME DA HUMANIDADE.

SÓ QUE AS MÁQUINAS MENTAIS DOS ALIENÍGENAS SONDARAM A MENTE DOS HUMANOS... E PROJETARAM AS MEMÓRIAS DELES, COM SUA GANÂNCIA, ÓDIO...
...E GUERRAS BRUTAIS!
NO CONSELHO DO PINÇA, ALGUNS MEMBROS LEVANTARAM O PONTO DE QUE ESSE ERA SOMENTE O PASSADO DOS HUMANOS. DE FATO, OS ASTRONAUTAS VIERAM EM PAZ E MERECIAM AS BOAS-VINDAS.
PINÇA REFLETIU SOBRE ISSO ENQUANTO PETISCAVA UMA SAFIRA.
EM SEGUIDA, FAZENDO USO DE SEUS PODERES PRECOGNITIVOS, ELE EMITIU UMA PROJEÇÃO DE COMO PODERIA VIR A SER O COMPORTAMENTO HUMANO EM SEU MUNDO.
E NÃO ERA NADA BOM!
ELES VOLTARIAM, POIS OS HUMANOS NÃO SÃO CAPAZES DE CONTER SUA GANÂNCIA POR DIAMANTES. RETORNARIAM QUERENDO O DIREITO DE MINERAR O SOLO, TRAZENDO CONSIGO POLUIÇÃO E DOENÇAS.

ELE PODERIA ESTAR ERRADO, É CLARO. QUEM SABE OS HUMANOS ERAM, DE FATO, INCRÍVEIS? SÓ QUE O ALIENÍGENA OPTOU POR NÃO ARRISCAR E, PORTANTO, NÃO FARIA CONTATO COM ELES.
KLIK!
MAS, NAQUELE INSTANTE...
VEJAM... SÃO ALGUNS ESPÉCIMES!
AQUELES JOVENS ALIENÍGENAS DESOBEDECERAM ÀS ORDENS DE PERMANECER NO SUBSOLO. ELES FORAM VER A "PELE" DOS HUMANOS DE PERTO, CURIOSOS...
NUNCA VI BICHOS TÃO ESQUISITOS QUE NEM ESSES DOIS. BOTEM OS DOIS NA GAIOLA PRA QUE SEJAM EXAMINADOS COM CALMA DEPOIS.
TWUURP!
ENQUANTO ISSO, A MÃE DOS DOIS, COM SEUS PELOS DOURADOS E MUITO ANSIOSA, HAVIA SAÍDO PARA PROCURAR POR ELES...
TWAAL!
HORRORIZADO, PINÇA ASSISTIU ENQUANTO ELA TAMBÉM ERA ENJAULADA...
ERA A PARCEIRA DELE... E SEUS DOIS FILHOS!
ELE TINHA DUAS OPÇÕES...
1. AO MOSTRAR PARA OS HUMANOS O QUÃO AVANÇADA ERA SUA RAÇA, ELE PODERIA SALVAR SUA FAMÍLIA... MAS, COM ISSO, ELES NUNCA DEIXARIAM SEU MUNDO EM PAZ.
2. ELE PODERIA SE SACRIFICAR JUNTO DE SUA FAMÍLIA, SE PASSANDO POR ANIMAIS IRRACIONAIS E VIAJANDO AO TERRÍVEL PLANETA TERRA COM OS HUMANOS...

NÃO HAVIA OUTRA OPÇÃO. COMO LÍDER, O FUTURO DO PLANETA TINHA PRIORIDADE. TRISTE, ELE SE DESPEDIU...
TWEAK!
TWEAK!
...ENTÃO...
OLHA LÁ... TEM MAIS UM VINDO AÍ E ENTRANDO DIRETO NA GAIOLA.
CARAMBA! VIU? NÃO DISSE QUE ESSES BICHOS ERAM MUITO ESQUISITOS?
CLANG!
TWOLK!
TWEXX?
VAMOS NESSA, RAPAZES. NÃO VALE MAIS A PENA VOLTAR PRA ESTE MUNDO!
PINÇA INTERROMPEU SUA HISTÓRIA POR UM INSTANTE...
GOSTTTTARIA DE PROVARRRR UM ARENITTTO, JUIZ DREDDDD? É MMMMUITO GOSTTTTOSO.
NÃO, PINÇA... OBRIGADO!
NUM PARA A HISTÓRIA NO MEIO, PINÇA, MEU VELHO. MAIS TARDE, QUERO RETOMÁ AQUELE PAPO DE DIAMANTE QUE CÊ DISSE! É DE UM... HÃ... GERENTE DE NEGÓCIO QUE NEM EU QUE CÊ TÁ PRECISANO PRA PROTEGÊ OS TEUS INTERESSE.
MAS DREDD FICOU INTRIGADO...
ELE ENGANOU OS HUMANOS PARA SALVAR SEU MUNDO, ENTÃO... POR QUE ESTÁ CONTANDO TODO ESSE SEGREDO PRA MIM E PRO SPIKES? A NÃO SER QUE NÃO IMPORTE...
A MENOS QUE NUNCA TENHAMOS A CHANCE DE CONTAR A NINGUÉM!
A SEGUIR: MESSIAS ALIENÍGENA!

A TERRA MALDITA.
CAPÍTULO VINTE E DOIS:

A HISTÓRIA DO PINÇA

JUIZ DREDD

DURANTE O REPARO DO "CRUZADOR TERRESTRE" DO **JUIZ DREDD**, O ALIENÍGENA **PINÇA** PROSSEGUIU COM SUA HISTÓRIA... SOBRE COMO ELE E SUA FAMÍLIA FORAM TRAZIDOS À TERRA, **SEQUESTRADOS** COMO **ESPÉCIMES**...

TWEAK!

TWEAK!

TWEAK!

ELSINGER

É INCRÍVEL! NOSSOS TESTES INDICAM QUE ESSA CRIATURA É MAIS INTELIGENTE QUE NÓS!

...MAS... ELE PARECE SER TÃO **BURRO**... E AGE DESSA FORMA!

DR. CHK

HMMM... TALVEZ ESTEJA **FINGINDO**...

VAMOS REPETIR OS TESTES. SE DE FATO ESTIVER FINGINDO, NÃO VAI CONSEGUIR MANTER A FARSA POR **MUITO TEMPO!**

SÓ QUE O PINÇA SUPORTOU TODOS AQUELES TESTES HORRÍVEIS E JAMAIS REVELOU SUA INTELIGÊNCIA...

...POIS SEU POVO E SEU MUNDO SÓ SERIAM SALVOS POR MEIO DE SEU **SACRIFÍCIO. SALVOS DE UM DESTINO PIOR QUE A MORTE**...

...OS SERES HUMANOS!

2000 A.D.
Créditos:

ROBÔ ROTEIRISTA: PAT MILLS

ROBÔ ARTISTA: BRIAN BOLLAND

ROBÔ LETRISTA: DONIZETI AMORIM

COMPU·73E

LEVEM ELE LÁ PRA BAIXO.
SE SOUBESSEM A VERDADE, OS HUMANOS RETORNARIAM AO PLANETA DELE. ELES DESCOBRIRIAM AS FAZENDAS SUBTERRÂNEAS DE ONDE SEU POVO COLHIA OURO, DIAMANTES E OUTRAS ROCHAS QUE ERAM SEU ALIMENTO...
SEU POVO **MORRERIA DE FOME** QUANDO MINERASSEM TUDO ISSO... ENQUANTO, AO MESMO TEMPO, OS HUMANOS ENRIQUECERIAM ESPALHANDO **POLUIÇÃO** E **DOENÇAS** POR LÁ...
REPITAM OS TESTES DE Q.I. ALIENÍGENA NELE.
VAMOS LÁ, PINÇA... ISTO É UM ***LIVRO.*** O QUE VOCÊ FAZ COM UM DESSE?
TERRA
TWAAAAWK?
NÃO... VOCÊ NÃO ***COME*** ELE, BICHO BURRO!
TWOKK!
TWOL!
ESSE IMBECIL ESQUISITÃO TAMBÉM NÃO ENTENDE O QUE SÃO ARMAS... TÁ APONTANDO A ARMA PRA PRÓPRIA CARA!
ELE NEM CONSEGUE ATRAVESSAR UMA PORTA! BOM... POIS É. RECEIO QUE ELE SEJA ***BURRO,*** MESMO.

E MUITO MALCRIADO! O DOUTOR ARMSTRONG SÓ OFERECEU ALGUNS DOCINHOS PROS FILHOTES DO PINÇA. SUMAM COM ESSES BICHOS DA MINHA FRENTE... NÃO TENHO MAIS INTERESSE NENHUM NELES.
HSSSSS!
TUDO AQUILO QUE O PINÇA TEMIA ACERCA DO LADO SOMBRIO DA NATUREZA HUMANA SE CONCRETIZOU QUANDO, MAIS TARDE, ELE E SUA FAMÍLIA FORAM VENDIDOS COMO ESCRAVOS...
ESSE PARECE SÊ UM ANIMAL BEM FORTE. VÔ COMPRÁ ELE PRO MEU BARCO.
EU FICO COM OS OUTROS.
A DONA SOFIA VAI GOSTÁ DE BRINCÁ COM ESSES PELUDINHO NO CASARÃO.
AI... ISSO!
MAS, LOGO... NO CASARÃO...
NUM QUERO MAIS ELES! ME MORDERO QUANDO TENTEI BOTÁ UM VESTIDO NELES!
HSSSSS!
EU VÔ GLITÁ, E GLITÁ E GLITÁ!
CALMA, CALMA... PODE RELAXÁ QUANTO A ESSES ANIMALZINHO MALVADO, DONA SOFIA. VÔ LEVÁ ELES LÁ PRA FORA E DÁ UM JEITO NISSO!

A PARCEIRA DO PINÇA, COM SUA PELAGEM DOURADA, ESTAVA TRABALHANDO NA PLANTAÇÃO. DE REPENTE, COM SEUS PODERES ALIENÍGENAS DE PREVISÃO DO FUTURO, ELA SABIA O QUE ESTAVA PRESTES A ACONTECER...
TWAAAAR!
ELA CORREU PARA AJUDÁ-LOS, DESESPERADA...
ENTÃO CÊ TAMBÉM QUÉ LEVÁ CHUMBO, É?
ELA TENTOU LEVAR OS TIROS NO LUGAR DELES...
TWEAK! TWEAK! TWEAK!
MAS, PRESTES A MORRER...
AAAGGGH!
PARALELAMENTE, DESESPERADO PARA REENCONTRAR SUA FAMÍLIA, PINÇA FUGIU... MAS OS ENCONTROU TARDE DEMAIS...
TWAAAAAAW!

AAAAAAK
ENTÃO, COMO JÁ ERA DE CONHECIMENTO DO JUIZ DREDD, PINÇA SEGUIU OS COSTUMES DE SEU PLANETA NATAL PARA ENTERRÁ-LOS... COLOCANDO PEDRAS EM CIMA DO TÚMULO... UM "ALIMENTO" PARA SUA JORNADA NO PÓS-MORTE...
BAITA HISTÓRIA, MEU VÉIO PINÇA... SÓ QUE O CRUZADOR TÁ ARRUMADO, E SÓ FALTA A GENTE CRUZÁ O VALE DA MORTE PRA CHEGÁ AO DESTINO.
JÁ ESTAMOS INDO, SPIKES!
VOCÊ SACRIFICOU A SI PRÓPRIO E SUA FAMÍLIA PARA SALVAR SEU MUNDO. MAS... O QUE TE FAZ PENSAR QUE NÃO VOU RELATAR AS FAZENDAS DE MINERAIS SUBTERRÂNEAS DO SEU PLANETA E FAZER COM QUE UMA FROTA DE NAVES MINERADORAS SEJA ENVIADA PARA ACABAR COM O SEU LAR?
EU CONFFFFIO EM VOCÊ, JUIZ DREDDDDD.
E NO SPIKES?
AH, NÃO. POOOBRE DO SPIIIKES, MAS NNNNÃO TERIA IMPORRRRTÂNCIA SE ELE OUVISSE. ELE VAI MORRRRRER NO VALLLLLLE DA MORTE. ISSO É MMMUITO TRISTTTTE.

A SEGUIR:

LEGIÃO DOS CONDENADOS!

A TERRA MALDITA.
CAPÍTULO VINTE E TRÊS:

LEGIÃO DOS CONDENADOS!

JUIZ DREDD

A MISSÃO DE RESGATE URGENTE DO **JUIZ DREDD**, RUMO A MEGA-CITY DOIS E TRANSPORTANDO UM CARREGAMENTO DE **VACINAS** SALVADORAS, ESTÁ CHEGANDO AO FIM. SEU "CRUZADOR TERRESTRE" ACABOU DE CHEGAR AO **VALE DA MORTE**... E, LÁ, O JUIZ DÁ UMA ORDEM DE PARADA.

QUALÉ, DREDD? NUM TÁ VENDO AQUELE MONTE DE LUZ LINDONA DE **MEGA-CITY DOIS**? TAMO **QUASE LÁ!** A GENTE **CONSEGUIU**, MESMO SENDO QUASE IMPOSSÍVEL!

ESPERE UM POUCO, SPIKES... QUERO DEMONSTRAR MEUS ÚLTIMOS RESPEITOS!

ESTA ESTÁTUA FOI FEITA EM HOMENAGEM AOS **JUÍZES** MORTOS EM UMA DAS BATALHAS MAIS BRUTAIS DOS TEMPOS **MODERNOS**, SPIKES... E ELA FOI LUTADA AQUI, NO **VALE DA MORTE**. FOI PIOR QUE ALAMEIN, IWO JIMA E STALINGRADO...

A BATALHA DO ARMAGEDOM!

VALE DA MORTE
MEMORIAL DE GUERRA

BATALHA DO ARMAGEDOM
2071 D.C.

Para os gloriosos mortos...

...QUE NÃO NOS ESQUECAMOS...

CONTUDO, PERTO DALI...

CUIDADO, JUIZ DREDD! O GENERAL SANGUE E DOIDEIRA VAI TE PEGAR!

LUTANDO POR JUSTIÇA, **CEM MIL JUÍZES E MEGASSOLDADOS** PERDERAM SUAS VIDAS. ROGO PRA QUE JAMAIS TENHAMOS QUE LUTAR EM OUTRA BATALHA DESSA MAGNITUDE!

CLANKA! CLANKA! CLANKA!

2000 A.D.
Créditos:

ROBÔ ROTEIRISTA: PAT MILLS
ROBÔ ARTISTA: MIKE McMAHON
ROBÔ LETRISTA: DONIZETI AMORIM

COMPU-73E

AH, GENERAL... QUALÉ! A GENTE TÁ DE SACO CHEIO DE LUTAR!
POIS É! DEIXA ELES IREM EMBORA! TÁ ATÉ GOSTOSO FICAR AQUI, NA AREIA. A GUERRA ACABOU!
EU NÃO MATEI QUATRO PESSOAS PRA OUVIR ESSE PAPO COVARDE! A GENTE LUTA A GUERRA ETERNA!
DÁ UM JEITO NESSES SOLDADOS, TENENTE!
ENTENDIDO, GENERAL!
ENQUANTO ISSO... QUANDO O ÚLTIMO PRESIDENTE DOS ESTADOS UNIDOS, O BOOTH "BURRALDO", FOI DEPOSTO PELOS JUÍZES*, ELE SÓ CONTOU COM A LEALDADE DOS EXÉRCITOS DE ROBÔS QUE TINHA. OS JUÍZES TIVERAM QUE DAR UM FIM NELES BEM AQUI, NO VALE DA MORTE!
ESTE LUGAR ME DÁ ARREPIOS. S-SINTO QUE ESTAMOS SENDO OBSERVADOS!
(*) NOTA DO THARG: VEJA A PROG 68.
O JUIZ JACK ESTÁ QUASE CEDENDO. ELE PASSOU TRÊS HORAS ENCARANDO A CHANCE DE SER DEVORADO VIVO PELA BOCARRA DE UM TIRANOSSAURO!
ATÉ UM JUIZ, DIANTE DISSO, PODE PERDER A COMPOSTURA!
DE REPENTE...
AAAAAH!
MATAR... JUÍZES...! TIRAR... A VIDA DELES!
SOCORRO! ¡SHUIFE TIRA ISSO DE CIMA DE MIM!
MATAR... MATAR... AAGH!
JUIZ JACK... CONTROLE-SE!
NÃO PASSAVA DE UM RESQUÍCIO DA BATALHA COM POUCA ENERGIA NAS BATERIAS... UM DROIDE DE GUERRA QUE TINHA QUE OBEDECER SUA PROGRAMAÇÃO, QUE ORDENAVA QUE MATASSE JUÍZES!
"UM", JUIZINHO? POIS DÁ UMA OLHADA NAQUILO!

TEM CORPO SAINDO DE TODO O CAMPO DE BATALHA!
É AGORA, TENENTE... ME AJUDA A SUBIR NOS TEUS OMBROS. QUERO QUE TODO SOLDADO CAPAZ DE PEGAR NUMA ARMA CAIA EM CIMA DELES!
ERA A LEGIÃO DOS CONDENADOS... DROIDES PROGRAMADOS PARA PASSAR A ETERNIDADE LUTANDO!
CHEGOU A GUARDA DE FERRO PRESIDENCIAL, ACOMPANHADA PELOS DOIS PRIMEIROS BERSERKERS... E PELOS MEKAS BLINDADOS!
SÓ MAIS UM POUCO, RAPAZES! FALTA MUITO POUCO PRO FIM!
FOMOS CERCADOS... TEMOS QUE NOS RENDER!
DE FORMA ALGUMA! OS BERSERKERS LUTAM DE TODO JEITO POSSÍVEL! NOSSA ÚNICA CHANCE É ATROPELÁ-LOS... E PODEMOS CONSEGUIR FAZER ISSO USANDO O TRATOR-TURADOR!
ISSAÍ, DREDDINHO! ISSO QUE É UMA BOA ESTRATÉGIA DE BATALHA!

A-V-A-N-Ç-A-R!
AAAAAH!
NÃO DESFAÇAM SUAS FILEIRAS, RAPAZES... ACIMA DE TUDO, MANTENHAM A COMPOSTURA E A DISCIPLINA!
PARA TODO O SEMPRE...
ENTÃO...
O JUIZ JACK ESTÁ SEPARANDO O TRATORTURADOR DO VEÍCULO DA VACINA... ELE ESTÁ DESERTANDO!
N-NÃO AGUENTO MAIS ISSO!
SE VOCÊ NOS ABANDONAR AGORA, NÃO VAMOS CONSEGUIR LEVAR A VACINA PARA MEGA-CITY DOIS, JUIZ JACK!
VÃO MORRER MILHÕES!

NÃO DOU A MÍNIMA! PRA MIM, CHEGA DE TERRA MALDITA... EU ME RENDO!
CONFORME OS BERSERKERS SE APROXIMAM...
O-OLHA... T-TIREI MEU CAPACETE E MEU DISTINTIVO... NÃO SOU MAIS JUIZ... A-AGORA, ME DEIXAM IR EMBORA? PODE SER?
JACK
NÃO! E-E-EU IMPLORO... F-FAÇO O QUE VOCÊS QUISEREM!
O QUE QUISEREM!
PARA TODO... O SEMPRE...
SEMPRE... E SEMPRE...
PRA TODO O SEMPRE...
E SEMPRE...
AAAAAH!
SEMPRE E SEMPRE!
ENQUANTO ISSO...
BUUM... BLAMM! AQUI VAI MAIS UMA RAJADA!
O SPIKES FOI ARREMESSADO DA MOTO!
MEKA-MANIAKO

SUBA NA GARUPA, SPIKES! AGORA, NÃO VAMOS CONSEGUIR PASSAR POR ELES! TEMOS QUE IR NA DIREÇÃO DAQUELE FORTE ESPANHOL ABANDONADO!
NADA DE PRISIONEIROS! NADA DE PRISIONEIROS!
ELES SE TRANCAM LÁ DENTRO...
TEMPO, SPIKES... PRA TENTARMOS BOLAR UMA FORMA DE PASSAR POR AQUELE EXÉRCITO MEKA! VAMOS REFORÇAR OS PORTÕES!
O QUE A GENTE VAI GANHÁ COM ISSO, DREDD?
PARECE QUE ESTE LUGAR JÁ FOI PALCO DE PORRADARIA... QUE PALHAÇADA TÁ ESCRITA NA PAREDE?
CASTILLO DE LOS HOMBRES MUERTOS
"CASTILLO DE LOS HOMBRES MUERTOS." QUER DIZER... O FORTE DOS HOMENS MORTOS!
ELES CONSEGUEM OUVIR O GENERAL E COMANDANTE DOS ROBÔS DANDO ORDENS AOS SOLDADOS DELE DO LADO DE FORA...
FALTA BEM POUCO, RAPAZES! SÓ MAIS UM ATAQUE E VAMOS SAIR VITORIOSOS!
POIS É, DREDD... A GENTE VIRÔ HOMEM MORTO, MESMO... PORQUE NÃO VAMO SAIR DAQUI VIVO DE JEITO NENHUM!
A SEGUIR: A ÚLTIMA BATALHA DE DREDD!

A TERRA MALDITA.

A ÚLTIMA BATALHA DE DREDD!

CAPÍTULO VINTE E QUATRO:

JUIZ DREDD

NAS RUÍNAS DE UM FORTE DO LADO DE FORA DE **MEGA-CITY DOIS, DREDD, SPIKES E PINÇA** LUTAM NUMA BATALHA DESESPERADA. O DESTINO DA CIDADE ESTARÁ **SELADO** EM CASO DE DERROTA. A **LEGIÃO DOS CONDENADOS,** UM EXÉRCITO DE **MEKAS,** É O INIMIGO... E ELES VOLTARAM DA MORTE E DEVEM OBEDECER À PROGRAMAÇÃO QUE TÊM...

MORTE AO JUIZ DREDD!

QUATRO DIAS E QUATRO **NOITES** SE PASSARAM, E O GRUPO DE DREDD CONSEGUIU SE DEFENDER CONTRA O INIMIGO EM MAIOR NÚMERO. MAS, **REPETIDAS VEZES,** OS SOLDADOS DROIDES **ATACAM...** E, AGORA, O **FIM** ESTÁ PRÓXIMO...

TWURK!

MANDEM TODOS PRO INFERNO!

2000 A.D.
Créditos:

ROBÔ ROTEIRISTA: PAT MILLS

ROBÔ ARTISTA: MIKE McMAHON

ROBÔ LETRISTA: DONIZETI AMORIM

COMPU-73E

E, CONFORME OS DROIDES ATACAM, SUA MÚSICA DE MARCHA RESSOA PELO CAMPO DE BATALHA...
ATÉ O FIM, VAMOS ATACAR! SEM DESISTIR E NUNCA PARAR!
ATÉ A GENTE VER CADA JUIZ COMER GRAMA PELA RAIZ!
ELES SÃO ACOMPANHADOS PELOS TANQUES ROBÓTICOS DE CERCO EQUIPADOS COM A.A.P. -- AGARRADORES ANTIPESSOAL!
TWEAK! TWEAK! TWEAK!
AS MURALHAS ESTÃO SENDO DESTRUÍDAS PELOS AGARRADORES! PINÇA... CUIDADO!
SEM PRISIONEIRO! SEM PRISIONEIRO!
SIM
O PINÇA VAI MORRER SE EU NÃO ATIRAR NOS OLHOS DO AGARRADOR!
TWARK!

CONSEGUI!
PROCURANDO POR VÍTIMAS... QUAISQUER VÍTIMAS... A GARRA GIRA ÀS CEGAS COM SEUS OLHOS DESTRUÍDOS!
PRA TODO O SEMPRE--
AARGH!
AS TROPAS DE ASSALTO SÃO DERROTADAS UMA ÚLTIMA VEZ, SENDO SUA IDADE E DECADÊNCIA O MOTIVO DA DERROCADA.
ENTÃO...
ELES ERGUERO A BANDEIRA BRANCA, JUIZINHO! TÃO A FIM DE NEGOCIA!
O COMANDANTE DO EXÉRCITO MEKA É O GENERAL ROBÔ SANGUE E DOIDEIRA...
A GENTE SÓ QUER O JUIZ DREDD! SE ENTREGAREM ELE, DOU MINHA PALAVRA DE OFICIAL QUE VOCÊS VÃO FICAR LIVRES PRA IR EMBORA! TÊM CINCO MINUTOS PRA PENSAR NA PROPOSTA!

CONTANTO QUE A VACINA CHEGUE A MEGA-CITY DOIS, MINHA VIDA NÃO TEM IMPORTÂNCIA ALGUMA. EU VOU ME ENTREGAR!
DEIXA DISSO, DREDD... A GENTE NUM VAI DEIXÁ!
E DESDE QUANDO VOCÊ TEM ESSE LADO HEROICO, SPIKES? ESSA É A ÚNICA OPÇÃO. ESTOU CERTO DISSO.
ESCUTAQUI, JUIZINHO... NUM SÔ HERÓI NENHUM. EU TE MANDARIA EMBORA NUM PISCAR DE OLHO SE ACHASSE MESMO QUE DÁ PRA CONFIÁ NAQUELE GENERAL! SÓ QUE EU NUM CONFIO... ENTÃO, DAQUI EU NUM SAIO, SACÔ?
ISSAÍ. E A MINHA IDEIA É SAIR DESSA VIVO, PORQUE DEIXEI DE SER UM ZÉ-NINGUÉM... VIREI PARCÊRO DE NEGÓCIO DO PINÇA! DONO DE METADE DO PLANETA DELE!
TWAAARK!
SPIKES CONVENCEU O PINÇA A ASSINAR UM CONTRATO COM ELE DEPOIS DE OUVIR SOBRE AS RIQUEZAS DO MUNDO NATAL DO ALIENÍGENA.
O TEMPO ACABOU! AGORA, VÃO TODOS MORRER!
ELE COMEÇOU A ATIRAR COM OS MEKAS BLINDADOS! ESTE LUGAR ESTÁ SENDO DESPEDAÇADO!
UUUH!
T-TÁ MUITO FEIO, JUIZINHO?
TEMO QUE SIM, SPIKES!

CONFORME SPIKES SENTE ONDAS DE DOR...
PINÇA... REPETE PRA MIM... SOBRE OS DIAMANTE... RUBI... E... E... SAFIRA DO TEU PLANETA. AS PEDRA S-SÃO GRANDONA, DO TAMANHO DE BOLA, NÉ?
MAIOR, SPIIIIIIKES. MAIOR.
QUE MARAVILHA. E... E O OURO? QUERO OUVÍ MAIS SOBRE AS MONTANHA DE OURO MACIÇO QUE CÊS COMEM, SEU ET MALUCO!
CLARO, SPIIIIIIIKES. CLARO.
'TÉ MAIS. DREDD... LEVA A VACINA... DE ALGUM JEITO... SENÃO EU VOLTO... PRA TE ASSOMBRÁ... E NUM EXISTE COISA PIOR... QUE FANTASMA DE PUNK!
CAMBALEANDO, SPIKES DEIXOU AS MURALHAS...
AO MESMO TEMPO, CINQUENTA METRALHADORAS DISPARARAM...
EU SÔ... BILIONÁRIO... TENHO... METADE... DUM... PLAN--
NÃO... SOU SÓ...
SIMBORA! QUE CÊS TÃO ESPERANO? VAI, VEM PRA CIMA! ACABA COMIGO, SEUS ROBÔ DO CACETE! O SPIKES HARVEY AGUENTA TUDO!
...UM... PUNK!

ENQUANTO O CORPO DE SPIKES ERA COBERTO PELO PINÇA...
TEM UMA TEMPESTADE VINDO DO DESERTO, CRUZANDO O VALE DA MORTE! OS ROBÔS VÃO USÁ-LA PARA ATACAR E SE PROTEGER... E ISSO TAMBÉM VAI SER O NOSSO FIM! MAS VAMOS COBRAR ALTO PELAS NOSSAS VIDAS, PINÇA!
DREDD COMEÇOU A PENSAR...
SE TENTÁSSEMOS FUGIR, OS OLHOS INFRAVERMELHOS DOS DROIDES DE GUERRA NOS VERIAM NA AREIA... A NÃO SER QUE... STOMM! A NÃO SER QUE PENSEM QUE JÁ ESTAMOS MORTOS!
DREDD VESTIU SPIKES COM UM UNIFORME DE JUIZ E...
ACHO QUE VOCÊ TERIA GOSTADO DE USAR UM UNIFORME DE JUIZ DE MEGA-CITY, SPIKES. VAI PARTIR EM GRANDE ESTILO!
DREDD E PINÇA RETIRARAM UMA CAIXA CHEIA DE VACINAS DO CRUZADOR TERRESTRE E O JUIZ PASSOU INSTRUÇÕES AO SEU ÚLTIMO ROBÔ VIVO...
ÓTIMO. VOU PROGRAMAR SESSENTA SEGUNDOS NA MOTO EM PILOTO AUTOMÁTICO. ACABE COM O MÁXIMO DE INIMIGOS POSSÍVEL!
ENTENDI AS ORDENS, JUIZ. TODOS OS EXPLOSIVOS ESTÃO PREPARADOS E ESTOU PRONTO PARA ME AUTODESTRUIR.
UM MINUTO DEPOIS...
É O JUIZ DREDD! FINALMENTE NA NOSSA MIRA! AVANCEM!

MATEM! MATEM! MATEM!
A MOTO E O CRUZADOR TERRESTRE EXPLODIRAM UM SEGUNDO DEPOIS, CAUSANDO UMA DESTRUIÇÃO ARDENTE!
AAAGH!
ACABOU! O DREDD MORREU!
ADEUS, SPIKES... VOCÊ FOI MAIS DO QUE SÓ UM PUNK... FOI O MAIOR PUNK DE TODOS OS TEMPOS!
AGORA, EU E O PINÇA TEREMOS QUE IR ATÉ MEGA-CITY DOIS CRUZANDO CEM QUILÔMETROS DO DESERTO DE MOJAVE A PÉ... E SÓ TEMOS TRÊS DIAS DE PRAZO ATÉ QUE A VACINA ESTRAGUE!
ENTÃO, NO MOMENTO EM QUE A TEMPESTADE DE AREIA APERTOU...
JUIZ DREDDDD!
CADÊ VOCÊ, PINÇA?!
MAS O DESERTO HAVIA ENGOLIDO O ALIENÍGENA...
JUIZ JACK... SPIKES... AGORA, O PINÇA. SEREI O PRÓXIMO? DE ALGUMA FORMA, NÃO POSSO... PARAR. A ESSA ALTURA, NÃO POSSO PERDER PARA A TERRA MALDITA!
A SEGUIR:
A GRANDE DESPEDIDA!

A TERRA MALDITA.
ÚLTIMO CAPÍTULO:

RASTEJANDO ATÉ A MORTE!

ROBÔ DRED

CAMBALEANDO NA DIREÇÃO DE MEGA-CITY DOIS, UM HOMEM CRUZA O DESERTO DE MOJAVE. ELE SE CHAMA JUIZ DREDD... E ESTÁ QUASE MORRENDO.

TENHO... QUE CONSEGUIR... ATRAVESSAR... A TERRA MALDITA... E LEVAR A VACINA ATÉ MEGA-CITY DOIS!

CHEGA UM MOMENTO EM QUE MESMO UM JUIZ COMEÇA A CEDER, E DREDD CHEGOU NESSE PONTO. ELE COMEÇA A TENTAR BEBER AREIA...

ÁGUA... QUE BOM... QUE BOM...

ELE ENGASGA COM A AREIA EM SEUS LÁBIOS. DEPOIS, VÊ COM SEUS OLHOS DELIRANTES DO CALOR DO SOL...

NÃO!

SIM! TAMOS TODOS AQUI, DREDD! SEUS AMIGOS E CAMARADAS DA TERRA MALDITA!

VIEMOS DIZER ADEUS!

TAMOS AQUI SÓ PRA TE DAR...

2000 A.D.
Créditos:
ROBÔ ROTEIRISTA: PAT MILLS
ROBÔ ARTISTA: MIKE McMAHON
ROBÔ LETRISTA: DONIZETI AMORIM
COMPU-73E

...UMA GRANDE DESPEDIDA!

ACHOU MESMO QUE A TERRA MALDITA DEIXARIA CÊ IR EMBORA SEM UMA ÚLTIMA BRIGA, DREDD?
A GENTE FEZ UM ACORDO, SABE? EU, O SATANUS, OS MUTUNAS LOUCOS E OS CAVALGALIENS... TODO MUNDO JUNTO CONTRA VOCÊ... É VAMOS TE MANDAR PRO INFERNO!
UMA FESTA DE DESPEDIDA! DE ENFORCAMENTO! VAI PRECISAR DA TUA VACINA AGORA MESMO, DREDD!
SEUS VERMES MALDITOS! VOCÊS NÃO SÃO REAIS, E A LEGISLADORA PROVA ISSO! DERROTE! TODOS VOCÊS! EU DERROTE! A TERRA MALDITA!
VOU CHEGAR A MEGA-CITY DOIS... NEM QUE SEJA... ME ARRASTANDO!
E VOCÊ VAI SE ARRASTAR, DREDD! AH, SE VAI!
O SOLDADO MEKA... É REAL!
ARRASTA ELE PRA AREIA JUNTO COM A GENTE!
AREIA! AREIA!
PARA TODO O SEMPRE!
COM A PERNA SENDO MORDIDA PELO ROBÔ ENFERRUJADO E INSANO, DREDD CAMBALEIA...
SÓ VOU CONSEGUIR ESCAPAR DE UM JEITO! TENHO QUE ATIRAR... NA MINHA PRÓPRIA PERNA... AAAAH!

AGORA, COM UMA DAS PERNAS INUTILIZADA, O JUIZ DÁ PROSSEGUIMENTO ARRASTANDO-SE ATÉ A MORTE, COM O PASSAR DOS DIAS ENSOLARADOS...
OS ROBÔS ESTÃO FICANDO SEM ENERGIA... MAS AINDA RASTEJAM ATRÁS DE MIM... E NÃO SEI COMO...
AGORA... VEREMOS QUEM... MORRE ANTES... HOMEM OU... MÁQUINA!
ATÉ ALCANÇAR A MEGA-CITY DOIS DOMINADA PELA DOENÇA... ONDE AS LUZES DE NEON SE APAGARAM. É UMA CIDADE À ESPERA DA MORTE...
EI, OLHA! TEM ALGUMA COISA NO DESERTO...
57
35
PARECE... UM HOMEM!
CONFORME DREDD ATRAVESSA A ENTRADA DA CIDADE, SUA MENTE É DOMINADA PELA ESCURIDÃO E SE APAGA...
SÓ UM JUIZ CONSEGUIRIA FAZER ISSO. E ESSE CARA, O DREDD... MESMO PRA UM JUIZ, ELE DEVE SER ESPECIAL!
LEVA A VACINA PRA SER PROCESSADA E DISTRIBUÍDA PRA TODAS AS PATRULHAS! E MANDA O JUIZ PRA SALA DE CIRURGIA... ELE VAI PRECISAR DE UMA IMEDIATAMENTE!
DREDD
É UM JUIZ DE MEGA-CITY UM! ENTÃO, ELES NÃO ABANDONARAM A GENTE!
ELE TÁ MUITO ACABADO. VAI COM CALMA, AMIGÃO... DAQUI, A GENTE TE LEVA...
SAIA... DA FRENTE! EU VIM... ATÉ AQUI... E VOU SEGUIR...
...SOZINHO!

OITO HORAS DEPOIS, NUM QUARTO DE RECUPERAÇÃO...
PINÇA... ELE... ELE SE SALVOU?
VAI COM CALMA, JUIZ... EU MAL CONSEGUI SALVAR A SUA PERNA!
TENHO QUE SABER... MALDIÇÃO!
TÁ FALANDO DO ESQUISITÃO PELUDO? ELE CHEGOU COM A OUTRA CAIXA DE VACINAS, SIM... MAS NÃO TENHO IDEIA DE COMO CONSEGUIU ISSO. NUNCA VI UM BICHO TÃO BURRO!
ALGUMAS SEMANAS DEPOIS...
MEGA-CITY DOIS VAI LEVAR UM TEMPO ATÉ SE RECUPERAR TOTALMENTE, MAS JÁ ESTAMOS CONTROLANDO A INFESTAÇÃO. A POPULAÇÃO FOI VACINADA E OS INFECTADOS, POBRES COITADOS, ESTÃO SENDO ABATIDOS!
DREDD
ENTÃO...
TROUXE TEU BICHINHO PRA TE VER, JUIZ. ELE QUERIA MUITO TE VISITAR!
PINÇA! QUE BOM VÊ-LO. COMO ESTÁ?
ORA, DREDD... VOCÊ ESTÁ COM INSOLAÇÃO MESMO! ESPERA MESMO QUE UM BICHO QUE COME PEDRAS TE RESPONDA?
EU E ALGUNS DOS NOSSOS RAPAZES PREGAMOS UMA BAITA PEÇA... MISTURAMOS UM POUCO DE CONCRETO NA COMIDA DELE. VOCÊ PRECISAVA VER A CARA QUE ELE FEZ QUANDO ENGOLIU AQUILO TUDO! A GENTE SE DIVERTIU MUITO... QUASE MORREMOS DE RIR!

RELAXA, DREDD! SABE QUE VOCÊ FICA *MUITO SENTIMENTAL* QUANDO O ASSUNTO SÃO OS ANIMAIS?
HÃ... ACHO QUE É MELHOR A GENTE DEIXAR OS DOIS SOZINHOS.
QUERO QUE O *MUNDO INTEIRO* SAIBA COMO VOCÊ ARRISCOU A SUA VIDA PRA SALVAR MEGA-CITY DOIS, PINÇA! QUERO QUE SAIBAM COMO É REALMENTE CORAJOSO E INTELIGENTE!
NÃO, JUIZ DREDDDD! EU PREFERIRIA MORRERRRR!
TEMMM QUE SER O NOSSO *SEGREDO.* SE OUTRRRROS HUMANNNNOS DESCOBRIREM, VÃO QUERERRR VISITAR O MEU MUNDO...
...E VÃO *DESTTTTTRUIR* ELE DO MESMO JEITO QUE ACABARAM COM OS MMMARES, AS SELLLVAS E A VIDA ANIMAL DO SEU PRÓÓÓPRIO PLANETA!
OS HUMANOS QUEREM FAZERRR O BEMMM... MAS NÃO CONSEGUEM CONTER A GANNNNÂNCIA. MEU POVO NNNNÃO PODE ENTRAR EM CONTATO COM ELLLLES!
VOCÊ É SEVERO DEMAIS COM OS HUMANOS, PINÇA... MAS A HISTÓRIA MOSTRA QUE ESTÁ CERTO. SÓ QUE... TEM DE HAVER UM JEITO...
EU QUERO VOLLLTAR... PRA CASA!

DEPOIS...
EI, DREDD... VOCÊ VAI SER LIBERADO DE MEGA-CITY DOIS! PRA COMEMORAR, VAMOS TE LEVAR PRO NOVO EMPÓRIO DO PRAZER QUE ABRIU, E--
"PRAZER" NÃO ME INTERESSA EM NADA. PREPAREM UMA NAVE PARA LEVAR ESTE ANIMAL ATÉ SEU PLANETA NATAL SEM QUE NINGUÉM ATRAPALHE. O PILOTO VAI RESPONDER DIRETAMENTE A MIM PELA SEGURANÇA DO PINÇA.
MAIS TARDE, NO AEROPORTO ESPACIAL REABERTO DE LOS ANGELES, ONDE PINÇA SERÁ ENVIADO À ESPERA DE UM CARGUEIRO ESPACIAL...
ADEUS, JUIZ DREDDDD... TALVEZ A GENTE SE ENCONNNTRE DE NOVO...
AQUI É A RECEPÇÃO, CHAMANDO JUIZ DREDD. SEU VEÍCULO ESTRATO ESTÁ À ESPERA PARA LEVÁ-LO DE VOLTA PARA MEGA-CITY UM.
ISSO AÍ... VOLTO PARA MEGA-CITY E QUEM SABE TENHA UM POUCO DE PAZ E SOSSEGO. UMA COISA É CERTA... SEJA LÁ O QUE ESTIVER ME ESPERANDO NA CIDADE... NÃO PODE SER PIOR DO QUE A TERRA MALDITA!
MEGA CITY 1
EMBARQUES
DREDD
SÓ QUE O JUIZ ESTÁ ENGANADO! É PIOR, SIM! E VOCÊ VAI DESCOBRIR POR QUE EM...
"JUIZ CALÍGULA!!"

JUIZ DREDD

EM CRIME E CASTIGO

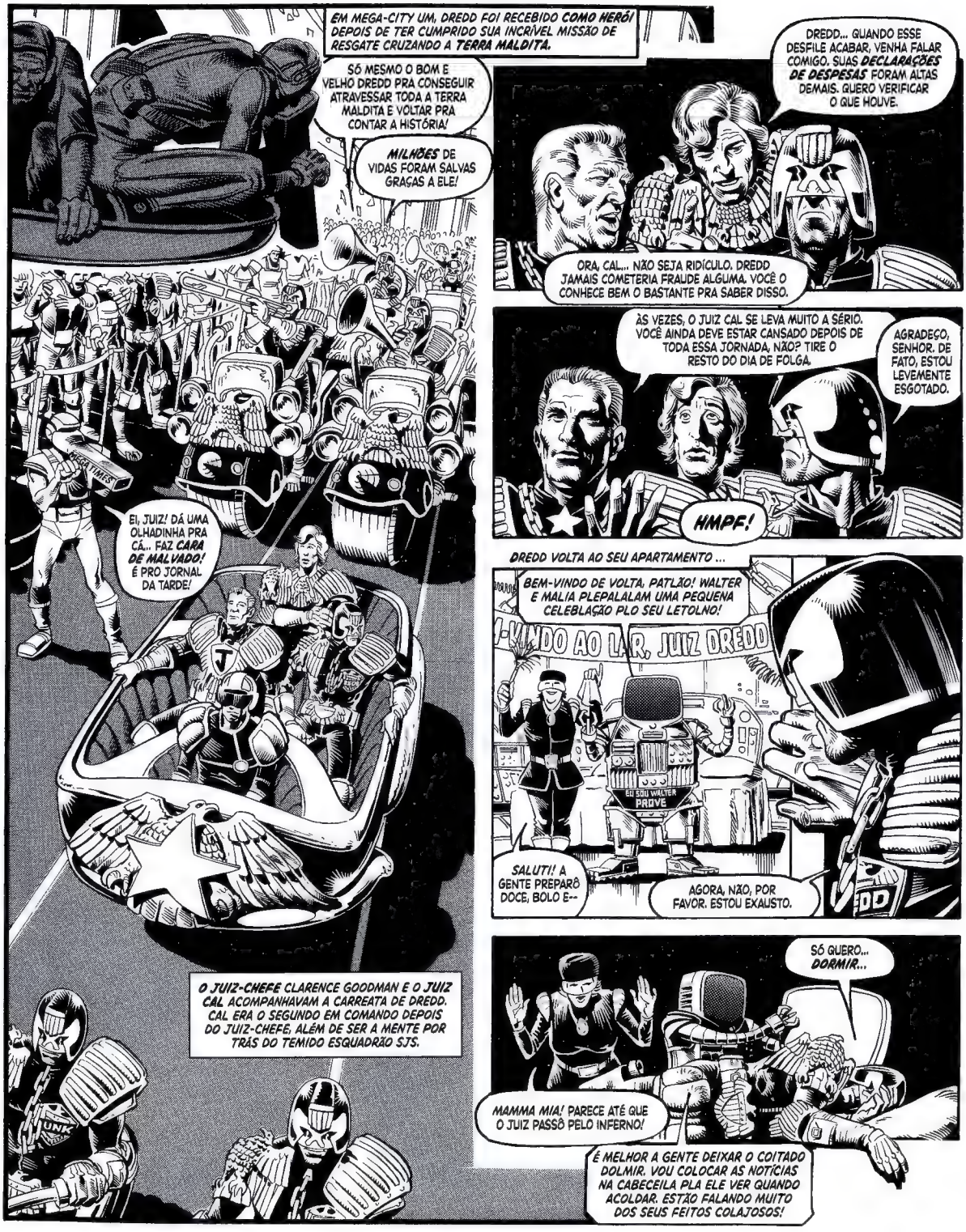
EM MEGA-CITY UM, DREDD FOI RECEBIDO COMO HERÓI DEPOIS DE TER CUMPRIDO SUA INCRÍVEL MISSÃO DE RESGATE CRUZANDO A TERRA MALDITA.
SÓ MESMO O BOM E VELHO DREDD PRA CONSEGUIR ATRAVESSAR TODA A TERRA MALDITA E VOLTAR PRA CONTAR A HISTÓRIA!
MILHÕES DE VIDAS FORAM SALVAS GRAÇAS A ELE!
DREDD... QUANDO ESSE DESFILE ACABAR, VENHA FALAR COMIGO. SUAS DECLARAÇÕES DE DESPESAS FORAM ALTAS DEMAIS. QUERO VERIFICAR O QUE HOUVE.
ORA, CAL... NÃO SEJA RIDÍCULO. DREDD JAMAIS COMETERIA FRAUDE ALGUMA. VOCÊ O CONHECE BEM O BASTANTE PRA SABER DISSO.
ÀS VEZES, O JUIZ CAL SE LEVA MUITO A SÉRIO. VOCÊ AINDA DEVE ESTAR CANSADO DEPOIS DE TODA ESSA JORNADA, NÃO? TIRE O RESTO DO DIA DE FOLGA.
AGRADEÇO, SENHOR. DE FATO, ESTOU LEVEMENTE ESGOTADO.
HMPF!
DREDD VOLTA AO SEU APARTAMENTO ...
BEM-VINDO DE VOLTA, PATLÃO! WALTER E MALIA PLEPALALAM UMA PEQUENA CELEBLAÇÃO PLO SEU LETOLNO!
EU SOU WALTER PROVE
SALUTI! A GENTE PREPARÔ DOCE, BOLO E--
AGORA, NÃO, POR FAVOR. ESTOU EXAUSTO.
SÓ QUERO... DORMIR...
MAMMA MIA! PARECE ATÉ QUE O JUIZ PASSÔ PELO INFERNO!
É MELHOR A GENTE DEIXAR O COITADO DOLMIR. VOU COLOCAR AS NOTÍCIAS NA CABECEILA PLA ELE VER QUANDO ACOLDAR. ESTÃO FALANDO MUITO DOS SEUS FEITOS COLAJOSOS!
EI, JUIZ! DÁ UMA OLHADINHA PRA CÁ... FAZ CARA DE MALVADO! É PRO JORNAL DA TARDE!
O JUIZ-CHEFE CLARENCE GOODMAN E O JUIZ CAL ACOMPANHAVAM A CARREATA DE DREDD. CAL ERA O SEGUNDO EM COMANDO DEPOIS DO JUIZ-CHEFE, ALÉM DE SER A MENTE POR TRÁS DO TEMIDO ESQUADRÃO SJS.

NAQUELA MESMA NOITE, NA REDAÇÃO DO MEGA-TIMES, O MAIOR VIDEOJORNAL DIÁRIO DA CIDADE...
J-JUIZ DREDD!
NOSSA... É UMA H-HONRA, SENHOR, MAS... ACONTECEU ALGUMA COISA?
VOCÊ ACONTECEU, FILHO. TODA ESSA PORCARIA EM VÍDEO É UM ERRO... E MINHA IDEIA É MOSTRAR QUÃO ERRADO É ISSO TUDO!
RAPIDAMENTE, CHEGA O EDITOR...
J-JUIZ DREDD! PODERIA EXPLICAR--
COM CERTEZA VOU EXPLICAR. ESTE É O VID-SLUG DO SEU JORNAL DA TARDE. PODE REPRODUZIR, VAGAL!
MEGA-TIMES
45 créditos * Segunda-Feira, 12 de outubro de 2101
ASTRO DE CINEMA CASA COM ALIENÍGENA!
"FOI AMOR À PRIMEIRA VISTA", DIZ O GALÃ DE MEGA-CITY UM
Chocante! Rocky Volto, astro de cinema e do teatro, além de ser considerado galã por milhões de pessoas, casou-se com a alienígena Srta. Nawxyus Slym, uma cidadã do planeta Celnus 4. Depois da cerimônia, Rocky, que tornou-se renomado no mundo todo por seus papéis em "O Mutuna Dentro de Mim" e em "O Viajante do Espaço da Camurça Azul", disse "Estamos apaixonados e não nos importamos com o que dizem por aí".
Lou Shean, agente de Rocky, descartou as chances de tudo isso ser um golpe publicitário. "O pobre coitado se perdeu de amores. De fato, Nawxyus tem um visual estranho, mas, por dentro, é uma bela moça. Encantadora."
Foi durante as filmagens do filme mais recente de Rocky que o casal se conheceu. Uma refilmagem do clássico "A Bolha", da década de 1950, em que a Srta. Slym faz o papel da (Cont. na página dois)
PAREM! PAREM OS VIDS!
DREDD VOLTOU
E MEGA-CITY DOIS ESTÁ
SALVA!
O ERRO É ESSE... A MANCHETE PRINCIPAL FICOU COM AQUELE RELES ATOR, ENQUANTO EU ESTOU ABAIXO DELE!
M-MAS A GENTE NÃO TINHA TEMPO PRA FAZER UMA MATÉRIA COMPLETA SOBRE A SUA VOLTA!
ENTÃO DEVERIAM TER ATRASADO A EDIÇÃO! SOU UM HERÓI, ENTENDEU? UM HERÓI! OU EU GANHO MAIS DESTAQUE OU ALGUÉM SOFRE AS CONSEQUÊNCIAS!
O DREDD FICOU LOUCO! TENHO QUE TIRAR UMA FOTO DISSO--
AAAGH!

SIMULTANEAMENTE AO DISPARO DO FLASH DA CÂMERA, O FOTÓGRAFO É MORTO...
ESSA VAI SER A ÚLTIMA FOTO QUE VOCÊ TIRA, CIDADÃO!
NO APARTAMENTO DO JUIZ DREDD, UMA HORA DEPOIS...
NÃO PODEM ENTLAR AÍ! O JUIZ ESTÁ DOLMINDO!
ENTÃO VAMOS SER OBRIGADOS A ACORDÁ-LO!
MAS O QUE...? É A EQUIPE DO ESQUADRÃO SJS... A CORREGEDORIA DOS JUÍZES! SÃO INCUMBIDOS DE INVESTIGAR CRIMES COMETIDOS POR MEMBROS DA FORÇA!
QUINCY... É MELHOR TER UMA BOA EXPLICAÇÃO PARA ISSO TUDO!
TEMOS, SIM, DREDD...
...VOCÊ ESTÁ PRESO POR ASSASSINATO!
POUCO DEPOIS, NA CENTRAL DE JUSTIÇA...
NÃO POSSO ACREDITAR QUE O DREDD ASSASSINOU AQUELES REPÓRTERES. ELE NÃO FARIA ISSO!
VOCÊ SEMPRE PEGOU LEVE DEMAIS COM ESSA MÁQUINA DE MATAR DIABÓLICA. SE EU FOSSE O JUIZ-CHEFE, ELE NEM TERIA DIREITO DE SER JULGADO.
DROKK... NESSE CASO, AINDA BEM QUE NÃO É O JUIZ-CHEFE. VAMOS DAR PROSSEGUIMENTO...

O JUIZ SUSPEITO DE COMETER O CRIME FOI OUVIDO PERANTE O CONSELHO DOS CINCO, DE ACORDO COM A LEI DE MEGA-CITY, E FORAM TRAZIDAS TESTEMUNHAS PARA DEPOR...

WALTER PASSOU O DIA DO LADO DE FOLA DA POLTA DO JUIZ DLEDD. ELE NÃO SAIU DO QUALTO.

ESSE ROBÔ VAI SER LEAL AO CHEFE DELE ATÉ O FIM! ESTÁ MENTINDO. **TRAGAM A PRÓXIMA TESTEMUNHA!**

DREDD ESTAVA DIANTE DE PROVAS CONDENATÓRIAS...

COM CERTEZA FOI ELE. EU RECONHECERIA A VOZ EM QUALQUER LUGAR!

ELE DISSE QUE ERA UM **HERÓI.** DO MEU PONTO DE VISTA, É UM MALDITO **ASSASSINO!**

BEM NO MOMENTO EM QUE O EDITOR FOI BALEADO, ESSA FOTO FOI TIRADA PELO "**BOX**" PATON... E, ANTES DO FLASH, ELE DISPAROU OUTRA VEZ. SÓ O **JUIZ DREDD** PRA SE MOVER ASSIM TÃO RÁPIDO!

EU... NÃO ENTENDO. N-NÃO ME LEMBRO DE IR À REDAÇÃO DO MEGA-TIMES... MESMO ASSIM, ESSAS PESSOAS NÃO TERIAM MOTIVO PARA MENTIR.

SENHORES... UM JUIZ QUE COMETE CRIMES É SENTENCIADO A VINTE ANOS DE SERVIDÃO NA COLÔNIA PENAL DE TITÃ. JÁ OUVIMOS OS DEPOIMENTOS... AGORA, TEMOS QUE TOMAR A DECISÃO!

CADA JUIZ SEGURA DUAS BOLAS... A BRANCA SIGNIFICA **INOCENTE**, A PRETA, **CULPADO**...

CULPADO! **CULPADO!** **CULPADO!** **CULPADO!**

A SENTENÇA TEM QUE SER UNÂNIME. JUIZ GOODMAN... HORA DE VOTAR.

VOTE... OU ABANDONE O CARGO DE JUIZ-CHEFE E DEIXE QUE EU ASSUMA O SEU POSTO.

DREDD... EU ACREDITO QUE NÃO ESTEJA MENTINDO, MAS, ÀS VEZES, QUANDO PASSAMOS POR UM MOMENTO DE TENSÃO... TOMAMOS ATITUDES DAS QUAIS NÃO NOS LEMBRAMOS DEPOIS. SINTO MUITO...
A NOTÍCIA SE ESPALHA POR TODA A CIDADE. NA MANHÃ SEGUINTE, UMA MULTIDÃO SE REUNIU NO AEROPORTO ESPACIAL KENNEDY PARA PRESENCIAR O ENVIO DO JUIZ A TITÃ... PARA QUE CUMPRA SUA PENA LÁ.
TERMINAL 6BTO
OLHA ELE ALI... O HERÓI DE MEIA-TIGELA!
O MAIOR DE TODOS NÃO PASSAVA DUM BANDIDO!
SHULTZ
DREDD
QUINCY
TOMARA QUE CÊ APODREÇA EM TITÃ!
ESTE É O ROBÔ DO DREDD! PEGUEM ELE!
VOCÊS ELALAM! O JUIZ DLEDD É INOCENTE!
EU SOU WALTER
ENCHE OS CIRCUITOS DELE DE BICUDA! É ISSO QUE MERECE... POR SERVIR A UM ASSASSINO!
NÃO ME ABANDONE, JUIZ DLEDD!
EU SOU WALTER PROVÊ
A NAVE ESPACIAL DECOLA MINUTOS DEPOIS, COM DESTINO A JÚPITER... E AOS HORRORES DE TITÃ.
LÁ SE VAI A TERRA... DÁ UMA BOA OLHADA NELA, DREDD.
É A ÚLTIMA VEZ QUE VAI TER ESSA VISTA... PELOS PRÓXIMOS VINTE ANOS!
A SEGUIR:
O PESADELO!

JUIZ DREDD

FORAGIDO

NÃO CONSIGO... ENTENDER. NÃO ME RECORDO DE TER IDO À REDAÇÃO DO MEGA-TIMES. NÃO ME LEMBRO DE TER DISPARADO... MAS DIVERSAS TESTEMUNHAS JURAM QUE FUI EU QUEM MATOU AQUELES DOIS...
EU... ESTARIA FICANDO LOUCO?
CACETA! ESPERA SÓ ATÉ CÊ CAIR NAS MÃOS DOS MÉDICOS DE TITÃ, DREDD!
NEM PRECISA DIZER ISSO PARA MIM, IMBECIL! MEU IRMÃO ESTAVA EM TITÃ! SEI BEM O QUE FAZEM COM OS CONDENADOS...
RICO... RICO... E PENSAR QUE VOU TER O MESMO FIM QUE VOCÊ... POR UM CRIME QUE NEM ME RECORDO DE TER COMETIDO.
DROKK! UM CRIME QUE EU NÃO COMETI!
EU NÃO FIZ AQUILO! FOI UMA ARMAÇÃO!
HAHAH! MELHOR POUPAR AS FORÇAS, CAMARADA! NUNCA VAI CONSEGUIR QUEBRAR ESSAS CORRENTES!
YAAAAH!
HÃ?
NAQUELE INSTANTE, TALVEZ DREDD ESTIVESSE REALMENTE LOUCO... POIS SOMENTE UMA FORÇA SOBRE-HUMANA OU A PRÓPRIA LOUCURA POSSIBILITARIAM PARTIR AS CORRENTES!

PODE RIR DISTO, IMBECIL!
ESTOU LIVRE! AGORA, TENHO QUE DAR MEIA-VOLTA COM ESTE TRANSPORTE... E ENCONTRAR AQUELE QUE ME INCRIMINOU!
AS PESSOAS FICAM CONFUSAS NO ESPAÇOPORTO KENNEDY.
SENHOR, A NAVE 0949, COM DESTINO A TITÃ, ESTÁ VOLTANDO! PODE TER ACONTECIDO ALGUMA COISA!
MANDE UMA EQUIPE DE SEGURANÇA À PISTA DE POUSO! O JUIZ DREDD ESTÁ DENTRO DAQUELA NAVE... E ELE É PERIGOSO!
DESAJEITADAMENTE, O VEÍCULO ESPACIAL COMEÇOU A DESCER. NUNCA É FÁCIL POUSAR COM UMA ARMA APONTADA PARA A SUA CABEÇA...
A EQUIPE DE SEGURANÇA TÁ TE ESPERANDO, DREDD! ASSIM QUE A NAVE POUSAR, VOCÊ VAI SER PRESO DE NOVO!
ENTÃO, NÃO POUSE...
SIGA SEM PARAR!
C-CÉUS! ELA NÃO TÁ DESACELERANDO!
BOO!
NAVE PENAL
ABAIXEM!
SEGURANÇA

EEEEE!
NAVE PENAL
CUIDADO!
BOO!
DESCUBRAM O NOME DO PILOTO!
EI, OLHEM... É O JUIZ DREDD!
PARADO AÍ!
NÃO SE PREOCUPEM! NÃO TENHO NADA A DECLARAR...
...A NÃO SER A MINHA INOCÊNCIA!

O PONTO DE TÁXI FICAVA NO ANDAR DE BAIXO...
MAS QUE--?
TAXI
TODO MUNDO PARADO! ESTE TÁXI ESTÁ OCUPADO!
ANDE! E, SE QUISER VOLTAR A TRABALHAR NESTE PONTO, MELHOR NÃO PARAR... A NÃO SER QUE EU MANDE!
C-CLARO, SENHOR!
O JUIZ CAL, VICE EM COMANDO, CONVOCOU TODOS OS JUÍZES DISPONÍVEIS À CENTRAL DE JUSTIÇA...
QUERO QUE ENCONTREM O DREDD... IMEDIATAMENTE! ATÉ ISSO ACONTECER, ESTÃO TODOS DISPENSADOS DE SUAS OUTRAS OBRIGAÇÕES!
T-TODOS NÓS? SENHOR... O JUIZ-CHEFE PERMITIU ISSO?
PERMITI, SIM... PODEM FAZER O QUE O JUIZ CAL JULGAR SER... O MELHOR...
ROSNANDO, O JUIZ CAL DIZ...
JUIZ OCHS, JAMAIS VOLTE A QUESTIONAR A MINHA AUTORIDADE! ENQUANTO O JUIZ-CHEFE NÃO ESTIVER SE SENTINDO BEM... EU CUIDO DE TUDO POR AQUI!
DESDE QUE SENTENCIOU DREDD A TITÃ, O JUIZ-CHEFE SE PERDEU COMPLETAMENTE... E CAL ADORARIA ASSUMIR O CARGO DELE... PERMANENTEMENTE!
COM ISSO, A MAIOR CAÇADA DA HISTÓRIA DE MEGA-CITY TEVE INÍCIO...
ESTAMOS PROCURANDO O JUIZ DREDD.
NA MINHA BOLSA?
EM QUALQUER LUGAR!
EU SOU WALTER PROVE
SEUS LATOS! NUNCA VÃO ENCONTLAR O DLEDD!
BICO FECHADO, LATA DE LIXO... SENÃO, VAMOS FORÇÁ-LO A SE CALAR!

NAQUELA NOITE, NOS APOSENTOS PARTICULARES DO JUIZ CAL, UM DOS MEMBROS DO ESQUADRÃO SJS SE REPORTOU...
CAL ESTÁ
JUIZ CAL
CAL
LIVRO DO CAL
COMO ASSIM AINDA NÃO O ENCONTRARAM? ESTOU CERCADO DE IDIOTAS?
O DREDD É BOM, SENHOR! BOM DEMAIS! NENHUM JUIZ DA NOSSA FORÇA VAI CONSEGUIR LOCALIZÁ-LO SE ELE NÃO QUISER QUE ISSO ACONTEÇA!
QUINCY
SÃO TODOS IMBECIS! AINDA BEM QUE VOCÊ TEM ALGO DENTRO DA CABEÇA, CAL. SABIA QUE CHEGARIA A ESTE PONTO, NÃO É MESMO? E SE PLANEJOU PRA ISSO.
QUINCY... VOCÊ SE ENGANA QUANDO DIZ ISSO. EXISTE UM JUIZ BOM O BASTANTE PARA CAPTURAR O DREDD... E ESTOU COM ELE BEM AQUI!
O JUIZ DREDD!
DREDD
A SEGUIR: O CONFRONTO!

JUIZ DREDD

EM MEGA-CITY, SÓ DÁ PRA EXISTIR UM DREDD... E ESSE SOU EU!
NÃO POSSO VENCER ESTA LUTA! COMO VOU DERROTAR A MIM MESMO?!
DREDD
2000 A.D.
Créditos:
ROBÔ ROTEIRISTA: JOHN HOWARD
ROBÔS ARTISTAS: MCCARTHY/EWINS
ROBÔ LETRISTA: DONIZETI AMORIM
COMPU-73E
ME TRAGAM A CABEÇA DO JUIZ DREDD!

O JUIZ DREDD FOI SENTENCIADO POR ASSASSINATO. A PENA: VINTE ANOS EM TITÃ. ELE FUGIU E DEU INÍCIO À MAIOR CAÇADA DA HISTÓRIA DE MEGA-CITY...
VOCÊS AÍ! DEIXEM SUAS IDENTIFICAÇÕES EM MÃOS!
TODOS PRA FORA! ESTAMOS VASCULHANDO CADA PRÉDIO DA CIDADE!
MEGA-CITY NUM VAI VOLTÁ A FICÁ SEGURA PRA BANDIDO HONESTO ATÉ ELES ACHÁ O JUIZ DREDD!
NA CENTRAL DE JUSTIÇA, ONDE A CAÇADA ESTAVA SENDO ORGANIZADA PELO VICE EM COMANDO, O JUIZ CAL...
JUIZ CAL... VOU DESCANSAR NOS MEUS APOSENTOS. ME AVISE CASO TENHA ALGUMA NOVIDADE SOBRE O DREDD.
A PRISÃO DE DREDD ABALOU BASTANTE O JUIZ-CHEFE, COMO EU SABIA QUE IA ACONTECER! ELE É VELHO E FRACO... FRACO DEMAIS PRA PERMANECER NO CARGO POR MUITO MAIS TEMPO!
ISSO... ISSO! A CADEIRA DO CHEFE COMBINA MUITO COMIGO! ELA VAI SER MINHA ASSIM QUE EU CONSEGUIR A CABEÇA DO DREDD!
PARALELAMENTE, NUM BECO ESCURO DA CIDADE...
ROUPA LISTRADA É O QUE EU USO, DA CABEÇA AOS PÉS, NÃO FICO CONFUSO! NÃO USO BARBA E NEM MAQUIAGEM, SOU ESQUISITÃO, NÃO É SACANAGEM!
PROCURAD
DRED
MAX, MAX... SUA VOZ É TÃO BONITA QUANTO UMA BANDA DE ANJOS, BABY! ISSO MESMO... REQUEBRE, MAX!
IRGH!
JUIZ DREDD! FALAÍ, BABY... TODO MUNDO DA LEI TÁ ATRÁS DA TUA CABEÇA... E NÃO É PRA CORTAR TEU CABELO!
É POR ISSO QUE PRECISO DA SUA AJUDA!

MAX NORMAL, O ESQUISITÃO DE ROUPA LISTRADA, ERA O MELHOR INFORMANTE DE DREDD. RAPIDAMENTE, O JUIZ EXPLICOU A SITUAÇÃO...
NÃO COMETI AQUELES ASSASSINATOS, MAS TESTEMUNHAS AFIRMAM QUE FUI EU. ALGUÉM ARMOU PARA MIM... ME INCRIMINOU USANDO UM ROBÔ!
NOSSA! UM ROBÔ QUE PARECE CONTIGO E AGE QUE NEM VOCÊ DARIA UM TRABALHÃO CONSEGUIR. DEIXA EU DAR UMA PENSADA, BABY...
VIM FALAR SOBRE UM ROBÔ QUE VOCÊ CONSTRUIU... E NÃO ESTOU NO CLIMA PARA MENTIRAS!
PODE CREEER... TEM UM CARA, SIM. UM TAL CHICK PARKER, ENGENHEIRO NA ROBÔS MODERNA. ELE TAVA BASTANTE ENDIVIDADO... AÍ, DO NADA, QUITOU TUDO NA SEMANA PASSADA.
MAX, VOCÊ É INCRÍVEL! AGRADEÇO MUITO!
UMA HORA DEPOIS, NINGUÉM REPAROU NA FIGURA ESCURA ESCALANDO AS PAREDES DA ROBÔS MODERNA...
AS LUZES ESTÃO ACESAS. ESTÁ FAZENDO SERÃO.
PARKER NÃO ESTAVA EM CLIMA ALGUM!
FOI ASSASSINADO! ATIRARAM NELE. MAS COMO...
EU FIZ ISSO, DREDD. OU MELHOR... VOCÊ FEZ.

O ROBÔ! DROKK... ELE PODE SE PASSAR POR MIM!
MINHA PROGRAMAÇÃO TEM TODAS AS INFORMAÇÕES EXISTENTES SOBRE VOCÊ, TIRADAS DIRETAMENTE DO SEU ARQUIVO NA CENTRAL DE JUSTIÇA! SOU MAIS PARECIDO CONTIGO DO QUE VOCÊ MESMO!
NESTE CASO, NÃO DÁ PARA DIZER QUE DOIS DREDDS SÃO MELHORES QUE UM!
TENHO QUE ARRISCAR PARA DESCOBRIR QUÃO RÁPIDO É ESSE ROBÔ...
PRECISO TESTÁ-LO!
MAS O ROBÔ NÃO ESPERAVA PELO QUE O JUIZ FARIA A SEGUIR...
DESCARTOU SUA ARMA, DREDD? QUE DECEPÇÃO... ISSO NÃO COMBINA CONOSCO.
MAS...
E-ELE SEGUROU A BALA! É IMPOSSÍVEL QUE EU CONSIGA DERROTÁ-LO EM UMA LUTA LIMPA!
BOA TENTATIVA, DREDD, MAS NÃO SE ESQUEÇA DE QUE SOU IGUAL A VOCÊ. SEI TODAS AS AÇÕES QUE VAI TOMAR.
VOCÊ É MUITO SUPERIOR A MIM, ROBÔ. VÁ EM FRENTE... PODE ME MATAR! A MENOS QUE NÃO CONSIGA, É CLARO...
NÓS NUNCA ATIRAMOS EM NINGUÉM A SANGUE-FRIO, NÃO É MESMO?
ERK!

CORRENDO, DREDD SAIU DO ESCRITÓRIO E ADENTROU A FÁBRICA, ONDE A EQUIPE NOTURNA DE ROBÔS ESTAVA PEGANDO NO BATENTE...
TENHO QUE ENCONTRAR A MELHOR FORMA DE ENFRENTÁ-LO!
NÃO ADIANTA FUGIR! SOU MUITO SUPERIOR!
EU SOU O JUIZ DREDD! SOU O MELHOR!
TEM RAZÃO, DREDD. MATAR ALGUÉM A SANGUE-FRIO NOS APETECE, MAS EU SOU UM ROBÔ... E ORDENS SÃO ORDENS...
MINHA ÚNICA CHANCE... É USAR O ÍMÃ DE SUCATA...
LIGA
932
O ROBÔ OLHOU PARA CIMA...
MAS O QUE--?
...TARDE DEMAIS!

A SEGUIR: **O DIA EM QUE A LEI MORREU!**

O DIA COMEÇOU COMO OUTRO QUALQUER. NINGUÉM PODERIA PREVER QUE, QUANDO ELE CHEGASSE AO FIM, MEGA-CITY UM ESTARIA GRITANDO SOB OS PÉS DE UM TIRANO!
NOVE DA MANHÃ. NUMA CLÍNICA DE REJUVENESCIMENTO, O JUIZ CLARENCE GOODMAN, QUERIDO JUIZ-CHEFE DE MEGA-CITY UM HÁ 43 ANOS, DEIXAVA O LOCAL DEPOIS DE SEU TRATAMENTO MENSAL...
EI, JUIZ-CHEFE! ASSINA MEU CADERNO DE AUTÓGRAFO!
O MEU TAMBÉM! EU TE ACHO MUITO SCROTNIG!
CALMA, CALMA, CRIANÇAS... UM DE CADA VEZ, POR FAVOR!
DE REPENTE...
OLHA ELE LÁ! PAU NELE!
HOMENS COM O ROSTO COBERTO! SAIAM DA FRENTE, CRIANÇAS!
CHEGOU A TUA HORA, JUIZ-CHEFE!
BAIXEM ESSAS FACAS. ESTÃO DESCUMPRINDO AS LEIS!
2000 A.D.
Créditos:
ROBÔ ROTEIRISTA: JOHN HOWARD
ROBÔ ARTISTA: MIKE McMAHON
ROBÔ LETRISTA: DONIZETI AMORIM
COMPU-73E
JUIZ DREDD
O DIA EM QUE A LEI MORREU!
É MESMO? ENTÃO POR QUE NÃO CHAMA UM JUIZ, VELHOTE?!
HA, HA, HA, HA!

ASSIM QUE FICOU SABENDO DO ACONTECIDO, O JUIZ DREDD FOI AO LOCAL DO CRIME...
NÃO PRECISAMOS DE VOCÊ AQUI. RECEBEMOS ORDENS PRA LIDAR COM ISSO, DREDD.
SÃO DA EQUIPE SJS DO CAL... O ESQUADRÃO JUDICIÁRIO ESPECIAL. SÃO INCUMBIDOS UNICAMENTE DE INVESTIGAR OUTROS JUÍZES.
E DESDE QUANDO A SJS SE ENVOLVE COM CRIMES NORMAIS? SAIAM DA MINHA FRENTE!
VOCÊ... CHEGOU BEM A TEMPO, MEU AMIGO. EU... ESPERAVA QUE VOCÊ PUDESSE...
ESTÁ COM O CORPO COBERTO DE FERIDAS. O QUE O ESTÁ MANTENDO VIVO?
AGORA, CABE A VOCÊ... CABE A VOCÊ... EU TEMO... PELA MINHA CIDADE...
ESTÁ COLOCANDO ALGO NA MINHA MÃO... COMO SE NÃO QUISESSE QUE OS OUTROS VISSEM!
MORREU!
NÃO DEVIA METER O BEDELHO ONDE NÃO FOI CHAMADO, DREDD. O JUIZ CAL NÃO VAI GOSTAR NADA DISSO!
SEI QUAIS SÃO OS MEUS DEVERES. TORÇO PARA QUE O JUIZ CAL SE LEMBRE DISSO!
O SERVOBÔ DE DREDD, WALTER, ESTAVA ASSISTINDO AO NOTICIÁRIO EM SUA PRÓPRIA TELA QUANDO O JUIZ VOLTOU AO SEU APARTAMENTO...
OH, JUIZ DREDD! QUE COISA TELÍVEL, NÃO? QUE CLIME BRUTAL!
...E A LEI DE MEGA-CITY DIZ QUE O JUIZ CAL, VICE EM COMANDO E LÍDER DO ESQUADRÃO SJS, SERÁ AUTOMATICAMENTE PROMOVIDO AO CARGO DE JUIZ-CHEFE!
EU SOU WALTER PROVE

ENQUANTO ISSO, SEGUIMOS SEM PISTAS DA IDENTIDADE DOS ASSASSINOS MISTERIOSOS!
MAS EXISTE UMA PISTA, SIM. O QUE FOI QUE O JUIZ-CHEFE ME DEU?
"UM BOTÃO... ARRANCADO DURANTE O CONFRONTO. É DE UM JUIZ SJS DE CAL! O JUIZ-CHEFE SUSPEITAVA DOS HOMENS DE CAL!"
JUIZ MATANDO JUIZ... FICO ENOJADO SÓ DE PENSAR NISSO! MAS CAL SEMPRE TEVE SEDE DE PODER... TUDO SE ENCAIXA.
PARA TOMAR UMA ATITUDE DESSAS, ELE DEVE TER ENLOUQUECIDO... FICOU TOTALMENTE LOUCO!
SAIA DA FRENTE! TENHO DE LIDAR COM AQUELE INSANO ANTES QUE ELE PREJUDIQUE MAIS ALGUÉM!
VOCÊ DELAMOU SEU LANCHE, JUIZ DREDD!
EU SOU WALTER PROVE
JUÍZES ESTAVAM À ESPERA DE DREDD NO TERRAÇO DOS APARTAMENTOS VIZINHOS...
O DREDD VEM AÍ... E PARECE ESTAR FOCADO! ELE É PERIGOSO... O JUIZ CAL ESTAVA CERTO.
MAS VAI DEIXAR DE SER QUANDO TIVER UMA BALA NA CABEÇA!

AAAAAAH!
POR UM MILISSEGUNDO, BILHÕES DE NEURÔNIOS EXPLODEM DE FORMA TERRÍVEL. MILHARES DE IMAGENS SURGEM NA MENTE DE DREDD...
E, EM SEGUIDA, ELE PERDE A CONSCIÊNCIA E SOFRE UM ACIDENTE, CAINDO NO CHÃO.
SEU CORPO TEM UM ESPASMO MOMENTÂNEO... E FICA IMÓVEL.

JUIZ DLEDD! OH, CÉUS!
EM POUCOS MINUTOS, CHEGA UMA AMBULÂNCIA...
WALT... NÃO QUERO CRIAR FALSAS EXPECTATIVAS. A CHANCE DE SOBREVIVÊNCIA DELE É DE UMA EM CEM.
ROBÔ MÉDICO
OH, JUIZ DLEDD... NÃO MOLA, POR FAVOR... EU IMPLOLO...
NÃO VAZE O SEU ÓLEO, WALT. PODERÁ ENCONTRAR OUTRO PATRÃO ASSIM QUE QUISER.
MAS NÃO IGUAL AO DLEDD... SNIFF... ELE É UM GLANDE HELÓI...
NA CENTRAL DE JUSTIÇA, O JUIZ CAL OSTENTA SEU NOVO CORTE DE CABELO E JÁ ASSUMIU CONTROLE DOS APOSENTOS DO JUIZ-CHEFE ANTERIOR...
HMM... O MANTO DO CARGO COMBINA *PERFEITAMENTE* COMIGO! NASCI PRA SER JUIZ-CHEFE. SEMPRE SOUBE DISSO! NÃO ACHA, SCHULTZ?
HÃ... SIM, SENHOR. SEMPRE ACHEI.
COMO ASSIM, *SEMPRE* ACHOU, SCHULTZ? VOCÊ SÓ ME CONHECE HÁ DOIS ANOS. COM *MENTIROSOS*, EU LIDO DE UM JEITO BEM ESPECÍFICO!
C-CALMA, JUIZ CAL... Q-QUIS DIZER QUE ACHAVA ISSO DESDE QUE TE *C-CONHECI!*
O JUIZ QUINCY CHEGOU.

JUIZ CAL... CONFORME MANDOU, ATIREI BEM NO MEIO DA CABEÇA DO DREDD.
ÓTIMO, QUINCY! AGORA, NINGUÉM VAI OUSAR SE OPOR AO QUE EU DISSER. AGIU BEM.
ESPERE AÍ, QUINCY... REPAREI QUE SEU UNIFORME ESTÁ SEM UM BOTÃO. É ISSO MESMO?
SIM, SENHOR. DEVE TER CAÍDO... VOU COLOCAR OUTRO NO LUGAR IMEDIATAMENTE.
NÃO, NÃO, NÃO, QUINCY. OU MEUS JUÍZES *SE VESTEM* DE ACORDO OU NÃO VESTEM NADA. *TIRE SUAS ROUPAS!*
MAS, SENHOR... NÃO PODE ME OBRIGAR A--
NÃO ME OUVIU? AS ROUPAS... OU PERDE A *VIDA!*
MELHOROU. DE AGORA EM DIANTE, VOCÊ VAI CUMPRIR SEUS DEVERES VESTIDO ASSIM... PRA QUE SIRVA DE LIÇÃO.
C-CERTO, SENHOR!
POR AQUI, VÃO SER FEITAS MUDANÇAS *INCRÍVEIS!* E, QUANTO ANTES VOCÊ E TODO O RESTO APRENDEREM ISSO, MELHOR PRA TODOS.
AGORA, EU SOU O JUIZ-CHEFE...
EU SOU A LEI!
A SEGUIR:
O CONTROLE DO TIRANO!

JUIZ DREDD

O CONTROLE DO TIRANO!

O JUIZ-CHEFE CLARENCE GOODMAN FOI ASSASSINADO. AGORA, O JUIZ DREDD LUTA PELA PRÓPRIA VIDA, DEPOIS QUE UM ASSASSINO DEU UM TIRO EM SUA CABEÇA. O CONTROLE OPRESSIVO DO MANDANTE, O JUIZ CAL, COMEÇA A AMEAÇAR OS CIDADÃOS DE MEGA-CITY UM.

2000 A.D.

Créditos:

ROBÔ ROTEIRISTA: JOHN HOWARD

ROBÔ ARTISTA: MIKE McMAHON

ROBÔ LETRISTA: DONIZETI AMORIM

COMPU-73ε

NÃO SAIAM DE CASA. UM JUIZ IRÁ LIDAR COM O CASO DE CADA UM DE VOCÊS. FIM DE PAPO.
CLIK
OI. MEU NOME É JIMMY.
MAIS TARDE, NAQUELE MESMO DIA E DO LADO DE FORA DA CENTRAL DE JUSTIÇA, O JUIZ CAL DISCURSOU FRENTE A UMA MULTIDÃO...
POVO DE MEGA-CITY... A LEI FICOU MUITO FROUXA E ISSO FEZ COM QUE OS CRIMES NAS RUAS SAÍSSEM DO CONTROLE. AGORA QUE EU SOU O JUIZ-CHEFE, ISSO VAI MUDAR!
EU VOU DITAR AS LEIS... E VOCÊS VÃO OBEDECÊ-LAS. QUEM OUSAR SE OPOR SERÁ ELIMINADO!
VISANDO ESTIMULAR A OBEDIÊNCIA, ESTÁ DECRETADO UM TOQUE DE RECOLHER OBRIGATÓRIO A PARTIR DAS 18H00 DE HOJE. QUALQUER PESSOA FORA DE CASA DEPOIS DESSE HORÁRIO SERÁ MORTA A TIROS!
AGORA, EU SOU A LEI... A LEI EM VIGOR!
A MULTIDÃO FOI CONTIDA POR UMA FORÇA PODEROSA DE JUÍZES...
O JUIZ CAL É MALUCO! ELE--
UUGH!
VAI PAGAR POR ISSO, VAGAL!
STAPLER
POR QUE VOCÊS NÃO ESTÃO COMEMORANDO? AINDA TEM BASTANTE ESPAÇO NOS TANQUES DE LIQUIDAÇÃO!
SALVE O JUIZ CAL!
S-SALVE O JUIZ CAL!
O J-JUIZ CAL É A LEI!

E, CONFORME ANOITECEU, O CONTROLE DO TIRANO FICOU MAIS SEVERO. GRITOS DE TERROR ECOAVAM PELAS RUAS DE MEGA-CITY...
SOCORRO! ALGUÉM AJUDA A GENTE!
ELES CRITICARAM
O JUIZ CAL ESTÁ TE VENDO
CRÁPULAS... VIOLANDO O TOQUE DE RECOLHER!
AAAGH!
EM UM DOS HOSPITAIS DA CIDADE, O HOMEM DE QUE ELA MAIS PRECISAVA ESTAVA SENDO RETIRADO DA SALA DE CIRURGIAS...
CONSEGUIMOS EXTRAIR A BALA E REGENERAR O TECIDO CEREBRAL DANIFICADO. ELE VAI FICAR BEM.
OH, DOUTOR... WALTER FICA TÃO AGRADECIDO!
EU SOU WALTER PROVE
MARAVILHAS SÃO FEITAS COM ESSAS MÁQUINAS DE INSTACURA. ELE JÁ ESTÁ ACORDANDO.
O... ONDE... ESTOU...?
EM UM HOSPITAL, PATLÃO. COM MAIS UM TEMPINHO DE TLATAMENTO, VOCÊ VAI FICAR SUPELBEM!
DE REPENTE...
O DREDD ESTÁ MESMO VIVO! PEGUEM ELE!
ELE NÃO PODE SER MOVIMENTADO! O PACIENTE ESTÁ MUITO FERIDO!

QUANDO O JUIZ CAL ESTÁ CHAMANDO, NINGUÉM ESTÁ FERIDO DEMAIS!
SEUS MALDITOS! EU VOU... URRR!
LOGO, NO SUPREMO TRIBUNAL DE JUSTIÇA...
O QUE TÁ ACONTECENDO?
O PESSOAL NÃO FICOU MUITO CONTENTE DEPOIS QUE O JUIZ CAL NOMEOU UM NOVO VICE-CHEFE!
DESDE QUE ASSUMIU O PODER, O HOMEM VEM AGINDO DE UM JEITO MEIO LOUCO. VEJA COMO ELE FEZ O QUINCY SE VESTIR SÓ POR TER PERDIDO UM BOTÃO DO UNIFORME DELE.
ESPERA SÓ PRA VER QUEM ELE NOMEOU COMO VICE-CHEFE!
O QUE TEM DE ERRADO COM A MINHA ESCOLHA PRO CARGO? ELE É INCAPAZ DE CUMPRIR ALGUMA TAREFA TÃO BEM QUANTO VOCÊS?
BOM, JUIZ-CHEFE... ELE NÃO PASSOU POR NENHUM TREINAMENTO ADEQUADO!
O P-PESSOAL SENTE QUE... FALTA CERTA MOBILIDADE PRA ELE!
PEIXE
ISSO ATÉ PODE SER VERDADE, MAS, PELO MENOS, ELE É LEAL E CONFIÁVEL... O QUE JÁ É MAIS DO QUE POSSO DIZER DE TODOS VOCÊS!
FAZ ANOS QUE ELE TEM SIDO UM AMIGO FIEL, E NÃO VOU TOLERAR QUE MINHAS DECISÕES SEJAM QUESTIONADAS!
ENTÃO, SAÚDEM-NO! TODOS SAÚDAM O VICE-CHEFE JUIZ PEIXE!

SALVE O JUIZ PEIXE! QUE A SUA LEGISLADORA NUNCA ERRE UM DISPARO!
UM PEIXINHO DOURADO! AGORA, TENHO CERTEZA DE QUE O CAL ESTÁ LOUCO, MAS... POR QUE OS OUTROS JUÍZES ACEITAM O QUE ELE DIZ? SERÁ QUE... SERÁ QUE PERDERAM A CORAGEM PARA AGIR?
ENTÃO, DREDD... NO FIM DAS CONTAS, VOCÊ SOBREVIVEU AO TIRO DO ASSASSINO.
SEU TIRO. VOCÊ DEU... AS ORDENS, CAL... BEM COMO VOCÊ FOI O MANDANTE DO ASSASSINATO DO JUIZ-CHEFE GOODMAN!
FICO GRATO POR ISSO, DREDD. A MAIOR AMEAÇA AO MEU PODER SE RESUME À SUA PESSOA. AGORA, DIZENDO ESSAS MENTIRAS VIS, TENHO A DESCULPA PERFEITA PRA ME LIVRAR DE VOCÊ.
MEU NOVO VICE-CHEFE VAI DAR O VEREDITO!
TODOS OUVIRAM QUAL FOI! AGORA, VOU DAR PROSSEGUIMENTO COM A SENTENÇA!
ESPERA! ESTÁ COMETENDO UM ERRO TERRÍVEL!
COMO OUSA?! COMO OUSA IR CONTRA MIM, JUIZ GIANT?

N-NÃO, JUIZ-CHEFE! É-É QUE... O SANGUE VAI ESPIRRAR POR TODO O SEU UNIFORME LIMPINHO!
ORA, ORA... É MESMO. QUE GRANDE CONSIDERAÇÃO A SUA, JUIZ GIANT! POR TAMANHA LEALDADE, MERECE RECEBER UM PRÊMIO!
O ÚNICO PRÊMIO QUE EU QUERO É A OPORTUNIDADE DE LEVAR ESTE MALDITO ATÉ UMA SALA DE DETENÇÃO E DAR UM FIM. MINHA VIDA DE ASPIRA ERA UM INFERNO NAS MÃOS DELE!
VOCÊ ME AGRADA MUITO, ENTÃO... CONCEDIDO, JUIZ GIANT. VOU MANTÊ-LO EM MENTE PRA UMA PROMOÇÃO.
LOGO, NO SUBSOLO DO DEPTO...
FIQUEI... SURPRESO CONTIGO, GIANT. NUNCA PENSEI QUE FOSSE... UM LACAIO DO CAL.
O GIANT SABE O QUE FAZER PRA FICAR NUMA BOA.
POIS É.
DE REPENTE, O JUIZ GIANT ATACA OS JUÍZES...
E EU SEI EXATAMENTE QUAL LADO DA SUA CARA POSSO NÃO DEIXAR NUMA BOA.
E PARA VOCÊ TAMBÉM, PASPALHO!
VOCÊ AINDA... É LEAL... GIANT...
PODE CRER QUE SOU... TOTALMENTE! E É MELHOR EU ACHAR LOGO UM JEITO DE A GENTE SAIR DAQUI, SENÃO VAMOS MORRER...
...TOTALMENTE!
A SEGUIR:
A NOVA LEI!

JUIZ DREDD

EM O DIA EM QUE A LEI MORREU!

O JUIZ-CHEFE CLARENCE GOODMAN FOI MORTO. O ASSASSINO DELE, O INSANO **JUIZ CAL**, TORNOU-SE O NOVO JUIZ-CHEFE DE MEGA-CITY UM. O REINADO DE MEDO DE CAL TROUXE ENTRE SUAS PRIMEIRAS VÍTIMAS O **JUIZ DREDD**. ELE SE **LIBERTOU** DEPOIS DE TER SIDO SENTENCIADO À **MORTE**...

2000 A.D.

Créditos:

ROBÔ ROTEIRISTA: JOHN HOWARD

ROBÔ ARTISTA: MIKE McMAHON

ROBÔ LETRISTA: DONIZETI AMORIM

COMPU-73E

AQUI QUEM FALA É O JUIZ PERCY. **ALERTA VERMELHO! JUIZ DREDD ESCAPOU!**

ELE ESTAVA SENDO AJUDADO PELO JUIZ GIANT...

MEUS FERIMENTOS... ESTÃO ME DEIXANDO LENTO. PODE ME LARGAR, GIANT...

NEM FERRANDO! MEGA-CITY **PRECISA** DE VOCÊ!

GOOOO!

TUBOS DE SAÍDA DE EMERGÊNCIA

AÍ VÊM ELES! SEGURE OS DOIS!

GIANT DESFERIU UM GOLPE...

ESTÃO OBSTRUINDO OS TUBOS, MANOS!

AAAGH!

PODE ENTRAR, J.D. O JUIZ CODY VAI ESTAR ESPERANDO LÁ EMBAIXO COM UMA MOTO!
E, EMBORA OS JUÍZES DE CAL ESTIVESSEM VASCULHANDO TODA A CIDADE, DREDD E GIANT NÃO FORAM VISTOS DESCENDO PELOS TUBOS...
GARAGE
LÁ EMBAIXO...
BOM TE VER, CODY!
DIGO O MESMO, DREDD!
SUBITAMENTE...
A RAMPA ESTÁ BLOQUEADA PELOS LACAIOS DO CAL!
SEGURE ELES, CODY!
GIANT ATRAVESSOU ATIRANDO PELAS PAREDES DA GARAGEM DO DEPTO. DE JUSTIÇA...
SÓ TEM UM JEITO DE SAIR DAQUI!
SEGURE FIRME, J.D.!

...E ACELEROU NA DIREÇÃO DA AUTOESTRADA!
OOOOOOPA, BABY!
ONDE ESSE MUNDO VAI PARAR? A JUIZADA TÁ MAIS PERIGOSA QUE A BANDIDAGEM!
TÁ FIRME AÍ, J.D.?
O DREDD AINDA TÁ FRACO, PRESTES A DESMAIAR!
PODE ME PRENDER DEPOIS, MANO! AGORA, TENHO QUE PISAR FUNDO!
EU DEVERIA... PRENDÊ-LO... POR DIREÇÃO PERIGOSA!

PARALELAMENTE, NA CENTRAL DE JUSTIÇA...
O JUIZ CAL NÃO VAI FICAR NADA FELIZ COM ISSO! ERA PRA VOCÊS DOIS VIGIAREM O DREDD!
T-TEM QUE AJUDAR A GENTE, JUIZ SLOCUM. O CAL FICOU LOUCO! QUANDO DESCOBRIR, E-ELE VAI MATAR NÓS DOIS!
VOU FAZER O POSSÍVEL. LEVEM ESTE MEMORANDO ÀS LOJAS DE ROUPAS E VOLTEM DAQUI A DEZ MINUTOS.
E NUNCA MAIS CHAMEM O JUIZ CAL DE "LOUCO"! ELE É SÓ UM POUCO... EXCÊNTRICO, COMO TODOS OS GRANDES HOMENS DA HISTÓRIA.
O ACONTECIDO FOI DESCRITO AO JUIZ CAL...
O QUÊÊÊ? DREDD FUGIU? FUGIU?!
OS JUÍZES GLASS E PERCY NÃO CONSEGUIRAM EVITAR, J-JUIZ-CHEFE. GIANT, O TRAIDOR, SE VIROU CONTRA ELES!
AQUELES IMBECIS PERDERAM DE VISTA A MAIOR AMEAÇA AO MEU COMANDO! CADÊ ELES?! VOU FATIAR AQUELES PESCOÇOS MAGRICELAS POR TEREM FEITO ISSO!
MAS...
JUIZ CAL! OS DOIS, PRESTEM ATENÇÃO!
PUXA VIDA! QUE DIABO ACONTECEU COM ELES, SLOCUM?

FORAM SENTENCIADOS A USAR ESSAS ROUPAS PELO VICE-CHEFE JUIZ PEIXE, SENHOR. ELE DISSE QUE SERVIRIA DE LIÇÃO PRA QUE TODOS OS JUÍZES AGISSEM FEITO HOMENS, NÃO COMO MENININHAS.
DISSE MESMO...?
UM PEIXINHO DOURADO FOI NOMEADO POR CAL COMO SEU SEGUNDO EM COMANDO...
NÃO SERIA BOM PASSAR POR CIMA DA DECISÃO DO JUIZ PEIXE. PODE SER QUE A EQUIPE PERCA A CONFIANÇA NELE!
PEIXE
FOI UMA ÓTIMA DECISÃO!
PERCY
BOM... O QUE ESTÃO ESPERANDO? QUERO QUE TODOS OS JUÍZES NAS RUAS BUSQUEM PELO DREDD... E NÃO QUERO ENCONTRÁ-LO VIVO!
UFA! DEU CERTO!
A NOITE CHEGOU E DREDD SEGUIA FORAGIDO. UMA MENSAGEM FOI TRANSMITIDA A TODOS OS CANAIS DE TV PELO JUIZ SLOCUM...
A RECOMPENSA GORDA GEROU MUITOS ALARMES FALSOS...
OLHA ELE AQUI, JUIZ!
S-SÓ TÔ F-FINGINDO!
VOCÊ VIU ESTE HOMEM?
UMA RECOMPENSA DE UM MILHÃO DE CRÉDITOS ESTÁ SENDO OFERECIDA PARA QUEM TIVER INFORMAÇÕES QUE LEVEM À CAPTURA DO FUGITIVO JUIZ DREDD. ORDENAMOS QUE OS CIDADÃOS FIQUEM ATENTOS A TUDO!
AQUELE É O DREDD, JUIZ. TÁ DISFARÇADO!
RIK O VIK
EU SÔ O DREDD... QUERO A RECOMPENSA!

NUM LOCAL SECRETO DA CIDADE...
O... ONDE ESTOU?
ESTÁ SEGURO, JUIZ DREDD. NOSSA... EU ATÉ CHORO DE FELICIDADE EM VER QUE A SUA VIDA FOI SALVA... SALVA PRA AJUDAR ESTA CIDADE QUE TANTO PRECISA DE VOCÊ...
JÁ CHEGA DISSO, JUIZ SCHMALTZ!
JUIZ GRIFFIN... O DIRETOR DA ACADEMIA DA LEI!
EU MESMO, DREDD... E TROUXE A MAIOR QUANTIDADE POSSÍVEL DE MEMBROS DA MINHA EQUIPE PRA AJUDAR!
JUÍZES FERIDOS CUMPRINDO O DEVER FORAM ESCOLHIDOS PARA SEREM OS PROFESSORES NA ACADEMIA DA LEI...
O TIRANO DO CAL ESTÁ TIRANDO SARRO DA LEI!
TEMOS QUE LUTAR, JUIZ CONTRA JUIZ... ATÉ RESTAURAR A NORMALIDADE!
SÓ UM HOMEM PODE LIDERAR A GENTE, JUIZ DREDD... VOCÊ!
O QUE ACHA DELES, CARA?
UM PUNHADO DE HOMENS. ALGUNS, COM FERIMENTOS SÉRIOS... ENFRENTANDO TODO O DEPARTAMENTO DE JUSTIÇA. É POUCO, GIANT...
...MAS É O QUE TEMOS... E VAMOS VENCER!
A SEGUIR:
MEGARREBELIÃO!

JUIZ DREDD

EM O DIA EM QUE A LEI MORREU!

SUA HORA TÁ CHEGANDO, CAL! UFF! O POVO JÁ TÁ DE SACO CHEIO DE VOCÊ!
NAQUELA MESMA HORA, DO LADO DE FORA DO DEPTO. DE JUSTIÇA...
FORA, CAL!
DEPONHAM O CAL!
DREDD PRA JUIZ-CHEFE!
TEMOS UMA TURBA VINDO PRA CÁ, JUIZ CAL! ESTÃO PROTESTANDO... QUEREM O SEU COURO!
COMO OUSAM?!
A MULTIDÃO FOI ALVEJADA POR BOMBAS DE GÁS...
AAAGH!
CADÊ UM SABOTADOR
SOCORRO!
FORA CAL!
AGORA, EU SOU O JUIZ-CHEFE... E NÃO VOU TER OPOSIÇÃO! DÊ UMA LIÇÃO NELES, JUIZ STRONG!
FIQUEM FIRMES! NÃO PODEMOS CEDER!
NÃO TÔ ENXERGANDO!
COM PRAZER, JUIZ-CHEFE!
BAIXEM OS RESPIRADORES! VAMOS ACABAR COM ELES!

MULTIDÃO ALGUMA SERIA CAPAZ DE SUPORTAR UM ATAQUE FRONTAL DOS JUÍZES...
AIEEEE!
AAAGH!
EM NOME DA LEI, VOU ESMAGAR SUA CABEÇA!
OBSERVANDO TUDO, ESTAVAM O JUIZ CAL E O JUIZ SLOCUM...
DESDE QUE O DREDD FUGIU, VEM SENDO DIFÍCIL CONTROLAR O POVO. BOTARAM NA CABEÇA QUE ELE VAI "SALVÁ-LOS"!
ESCÓRIA MALDITA! VOU CURÁ-LOS DESSA FALTA DE LEALDADE... E CAUSAR TANTO MEDO QUE NUNCA MAIS VÃO OUSAR PISAR NA BOLA!
LOGO, EM UM CANAL QUE ABRANGE TODA A CIDADE...
MTV
PEIXE
BLOOP!
VISANDO MANTER A ORDEM PÚBLICA, APROVEI UMA LEI FAZENDO USO DOS MEUS PODERES DE JUIZ-CHEFE... E ELA VAI SER ANUNCIADA PELO MEU VICE EM COMANDO, O JUIZ PEIXE!
VOCÊS OUVIRAM A LEI. A SENTENÇA POR DESOBEDECÊ-LA É A MORTE!
OH, JOHN... O-O QUE ISSO QUER DIZER?
N-NÃO SEI... NÃO FAÇO IDEIA!
TÔ COM MEDO, PAPAI!
GENIAL, JUIZ CAL! NINGUÉM ENTENDEU QUAL É A LEI... MAS AINDA VÃO FICAR COM MEDO DE VIOLÁ-LA AO TOMAR QUALQUER ATITUDE!
E, SE AGIREM... VOU ESMAGAR TODOS FEITO BARATAS!
AGORA, PODEMOS FOCAR A NOSSA PRINCIPAL QUESTÃO... ENCONTRAR O DREDD, AQUELE TRAIDOR!

AO MESMO TEMPO, EM UM LOCAL SECRETO DA CIDADE...
ESTÃO TODOS PRONTOS, J.D.
JUÍZES FERIDOS QUE DÃO AULA NA ACADEMIA DA LEI E MAIS ALGUNS POUCOS. NÃO É MUITO PARA IR À GUERRA... MAS É TUDO QUE TEMOS!
HOJE, VAMOS ENFRENTAR OUTROS JUÍZES. CAL OS CONTROLA DE ALGUM JEITO QUE FOGE AO MEU CONHECIMENTO, MAS ELES JÁ FORAM BONS HOMENS... E VOLTARÃO A SER!
ATIREM PARA FERIR, MAS, CASO TENHAM QUE MATAR, NÃO PENSEM DUAS VEZES. O FUTURO DE MEGA-CITY UM DEPENDE DE VOCÊS!
PELAS RUAS DA CIDADE, CORRE UM PEQUENO COMBOIO EM ALTA VELOCIDADE...
CENTRAL DE TRANSMISSÃO LOGO À FRENTE, J.D.!
HOMENS... PREPAREM-SE!

ATIREM NELES!
D-DREDD!
AAAGH!
ESTAMOS VENCENDO, GIANT!
UGGH!
AAGH!
PODE CRER QUE ESTAMOS, CARA!
E ENTÃO...
ELES NEM VIRAM O QUE OS ACERTOU, J.D.!
BOTE O SEU ESQUADRÃO NA PROTEÇÃO DA PORTA, GIANT! JUIZ GRIFFIN... VOCÊ E SEUS TUTORES PODEM VIR COMIGO!

NOSSA PEQUENA EQUIPE NUNCA SERIA CAPAZ DE VENCER TODO O DEPARTAMENTO DE JUSTIÇA... MAS UMA REBELIÃO ESTÁ PRESTES A ESTOURAR NA CIDADE!
BRETT EWINS
ASSUMAM O CONTROLE DA CENTRAL DE TRANSMISSÃO E TEREMOS UM EXÉRCITO DE CEM MILHÕES DE CABEÇAS!
A SEGUIR:
"A CIDADE QUE RUGIU!"

JUIZ DREDD EM O DIA EM QUE A LEI MORREU!

LARGUEM AS ARMAS, RAPAZES!
DREDD... QUÃO LONGE ACHA QUE VAI CONSEGUIR CHEGAR COM ESSA EQUIPE DE VELHOS? O JUIZ CAL VAI ACABAR CONTIGO!
AAAGH!
QUERO ESTAR LIGADO A TODOS OS CANAIS DAQUI A TRINTA SEGUNDOS... DO CONTRÁRIO, EU ACABO CONTIGO!
ATENÇÃO! FIQUEM ATENTOS A ESTE RECADO DO JUIZ DREDD!
CIDADÃOS, TODOS VOCÊS SABEM O QUE PENSO SOBRE A LEI E A ORDEM. MAS, HOJE... DEI UM PASSO DRÁSTICO. HOJE, EU DESAFIO A AUTORIDADE DO SUPREMO TRIBUNAL DE JUSTIÇA.
O JUIZ CAL É LOUCO! A LEI DELE É A LEI DE UM ASSASSINO! A CIDADE ESTARÁ CONDENADA... A MENOS QUE LUTEMOS CONTRA O CANALHA!
COM ISSO, O QUE DIGO A VOCÊS É O SEGUINTE... ARMEM-SE! JUNTEM-SE A MIM NAS RUAS! FIQUEM DO MEU LADO... AGORA!
MCTV
HONK!
SCHMALTZ
DREDD
F-FOI UM DISCURSO EMOCIONANTE, DREDD. ME SINTO PRIVILEGIADO POR TER PRESENCIADO ISSO... ESSE MOMENTO TÃO MARCANTE...
CALADO, JUIZ SCHMALTZ! TEMOS UMA GUERRA PARA TRAVAR.
EM TODOS OS LARES, O POVO COMEMORA...
WALTER, BELLÍSSIMO! O JUIZ DREDD VAI SALVÁ TUTTI MONDO!
EU SOU WALTER PRÓVE
O JUIZ DLEDD É O MAIOR HELÓI DE TODOS!

AS RUAS DA CIDADE SÃO DOMINADAS POR PESSOAS...
O JUIZ DREDD TÁ DO NOSSO LADO! NÃO TEM COMO A GENTE PERDER!
BORA DETONAR AQUELE LOUCO DO CAL!
MURPHY... PROTEJA-SE! O POVO PERDEU AS ESTRIBEIRAS!
NAQUELE INSTANTE, NO DEPTO. DE JUSTIÇA...
TODOS SE ERGUENDO PERANTE O JUIZ-CHEFE!
NEM PRECISAM SE LEVANTAR, CIDADÃOS. PREFIRO QUE FIQUEM DE JOELHOS!
VOCÊS ATRAPALHARAM O MEU BANHO. ESPERO QUE TENHAM UM BOM MOTIVO!
V-VIEMOS PEDIR JUSTIÇA, JUIZ-CHEFE... QUE É UM DIREITO DE TODO CIDADÃO. R-RECEBEMOS DEZ ANOS DE SENTENÇA POR DESORDEM!
É M-MUITO TEMPO, VOSSA EXCELÊNCIA JURÍDICA. IMPLORAMOS PRA QUE REDUZA NOSSA PENA.
POIS BEM... PEDIDO ACEITO. EU OS SENTENCIO À MORTE!
HAHAH! NÃO DÁ PRA REDUZIR MAIS QUE ISSO, NÃO ACHAM?
FOI UMA PIADA! POR QUE NÃO ESTÃO RINDO?

HAH.
HAH... HAHAH... CHUIF!
BANDO SEM GRAÇA... TIREM-NOS DAQUI E APLIQUEM A SENTENÇA HOJE MESMO.
DE REPENTE, UM JUIZ ENTRA CORRENDO...
JUIZ CAL! JUIZ CAL! O POVO ESTÁ SE REVOLTANDO!
NOXIN
ORA, ME CONTE UMA NOVIDADE!
NÃO, NÃO... O SENHOR ENTENDEU ERRADO! ESTÃO SE REBELANDO POR TODA A CIDADE!
COMO OUSAM?!
QUERO TODOS OS JUÍZES LÁ FORA ACABANDO COM OS REBELDES! NÃO DEMONSTREM PIEDADE ALGUMA!
TODA A CIDADE FOI SENTENCIADA À MORTE!

SÓ QUE UMA CIDADE NÃO MORRE ASSIM TÃO FÁCIL, POIS, PARA CADA UM DOS JUÍZES DE CAL, EXISTEM CEM HOMENS ARMADOS...
O JUIZ DREDD VAI LEVAR A GENTE À VITÓRIA!
A SENTENÇA DE VOCÊS É-- AAAGHH!
MAIS HOMENS! PRECISO DE MAIS JUÍZES NO SETOR 36!
ACIMA DA BATALHA, NUM VIADUTO...
CARAMBA, CARA! NUNCA VI NADA DO TIPO... NEM MESMO DURANTE A REVOLTA DOS ROBÔS!
TEM MUITA GENTE BOA MORRENDO, GIANT. TEMOS QUE ARMAR TODOS DE FORMA ADEQUADA...
VAMOS AO ARSENAL DO DEPARTAMENTO!
O PEQUENO COMBOIO ACELEROU PELAS RUAS DA CIDADE, ATÉ CHEGAR AO...
ARSENAL LESTE DO DEPTO. DE JUSTIÇA
ALTO!
Ô-OU, BABY...
PASSAMOS!
VAMOS ATRAVESSAR COM TUDO!
AAAGH!

DROKK... É O DREDD! UUUGH!
ESPEREM... NÃO ATIREM! ESTE LOCAL É COMO SE FOSSE UM BARRIL DE PÓLVORA!
DREDD
UUGH!
ESTÁ FELIZ POR VOLTAR À AÇÃO, JUIZ PEPPER?
NÃO É RUIM DAR AULA NA ACADEMIA, DIRETOR GRIFFIN...
...MAS, SEMPRE QUE QUISER, PODE ME MANDAR PRA AÇÃO DE VERDADE!
RAPIDAMENTE, A EQUIPE DO ARSENAL FOI SOBREPUJADA...
DISTRIBUAM ESSAS ARMAS AO POVO DA CIDADE! PRÓXIMA PARADA... SUPREMO TRIBUNAL DE JUSTIÇA!
VAMOS TIRAR AQUELE COVARDE DO NINHO DELE!
A SEGUIR: OS KLEGGS ESTÃO CHEGANDO!

CONTEMPLEM AS HORDAS DE KLEGGS!

JUIZ DREDD EM O DIA EM QUE A LEI MORREU!

O NOVO JUIZ-CHEFE DE MEGA-CITY UM É O INSANO JUIZ CAL. ENTRETANTO, ALGUNS POUCOS JUÍZES LEAIS SOB O COMANDO DO JUIZ DREDD CONSEGUIRAM INCITAR O POVO PARA SE REBELAR. AGORA, DEPOIS DE DOIS DIAS DE BATALHAS FERRENHAS, BOA PARTE DA CIDADE ESTÁ EM RUÍNAS...
O CABEÇA POR TRÁS DO ATAQUE REBELDE ERA O PRÓPRIO DREDD...
CAL ENVIOU REFORÇOS! ACABEM COM ELES!
JUIZ DREDD!
AAAH!
DREDD ESTAVA ACOMPANHADO POR PROFESSORES DA ACADEMIA DA LEI. ERAM JUÍZES QUE FORAM ESCOLHIDOS DEPOIS DE SOFRER FERIMENTOS EM COMBATE...
ATIRE PRA FERIR, HOMEM!
VOCÊ VAI MORRER, JUIZ PEPPER!
ORA ESSA... É O JENKINS, DA TURMA DE 97!
JENKINS
UUGH!
PRECISA DE UMA AULINHA DE REFORÇO, MOLEQUE!
AAAGH!
LOGO, OS JUÍZES DE CAL FORAM SOBREPUJADOS...
PRENDAM TODOS ESSES TRAIDORES!
DREDD... ESSES JUÍZES JÁ FORAM MEUS ALUNOS. POR QUE SE DESVIARAM TANTO DO CAMINHO DA JUSTIÇA?
ESSA É UMA RESPOSTA QUE SÓ O CAL PODE DAR, JUIZ GRIFFIN. AQUELE LOUCO TEM QUE RESPONDER POR MUITA COISA.
A EQUIPE DE DREDD USOU AS MOTOS CAPTURADAS PARA IR À BATALHA...
AJAM INDIVIDUALMENTE! AJUDEM ONDE PRECISAREM DE VOCÊS!

VOCÊS AÍ, SAQUEADORES! PARADOS!
JUIZ DREDD!
C-CARAMBA, SEU JUIZ... A GENTE SÓ TAVA PEGANDO UMAS COISINHA. TAMO DO TEU LADO, MANO!
MELIANTE ALGUM ESTÁ DO MEU LADO. VOLTEM ÀS SUAS CASAS E CONSIDEREM-SE PRESOS EM DOMICÍLIO! LIDO COM OS DOIS MAIS TARDE.
ESTAMOS LUTANDO PELA LEI E PELA ORDEM... E NÃO CONTRA AS DUAS COISAS! QUALQUER UM QUE SE ESQUECER DISSO TERÁ QUE ME ENFRENTAR. ENTENDERAM?
TAMO CONTIGO ATÉ O FIM, JUIZ DREDD!
À TARDE, O EXÉRCITO DE CIDADÃOS SOB O COMANDO DE DREDD CONSEGUIU RECUAR AS TROPAS DO JUIZ CAL DE VOLTA PARA A ESCADARIA DO SUPREMO TRIBUNAL DE JUSTIÇA...
VOCÊ ESTÁ PRESO, JUIZ CAL!
ESTÁ CERCADO E NÃO TEM ESCAPATÓRIA. SALVE MUITAS VIDAS ENTREGANDO-SE PACIFICAMENTE.
JHQ
QUE CHATICE. ESSE DREDD É TÃO CERTINHO.
CERTINHO EM QUE SENTIDO, JUIZ-CHEFE?
EM TUDO, SEU IMBECIL!
PODE RESPONDER QUE DAQUI A... HM... VEJAMOS... CINCO MINUTOS, ELE TERÁ MINHA RESPOSTA.

O VELHO CAL NÃO PARECE NADA PREOCUPADO.
ELE É LISO FEITO SABONETE. PODE APOSTAR QUE TEM ALGUMA CARTA NA MANGA.
PEIXE
PASSARAM OS CINCO MINUTOS, J.D. O CAL NÃO SAIU PRA BRINCAR!
ENTÃO, VAMOS TER QUE TIRÁ-LO DE LÁ À FORÇA! HOMENS... PREPAREM-SE!
REPENTINAMENTE...
O SOL TÁ SUMINDO!
É UM ECLIPSE?
N-NÃO! V-VEJAM!
T-TÁ CHOVENDO MONSTRO!
ESCÓRIA HUMANA! CONTEMPLEM AS HORDAS DE KLEGGS!
A MALDIÇÃO DO CAL RECAIU SOBRE A GENTE!
2019
AARGH!
FUJAM! NÃO DÁ PRA GANHAR DOS MONSTROS!
OS CIDADÃOS ESTÃO ENTRANDO EM PÂNICO! TÃO PRÓXIMOS DA VITÓRIA... E CEDEM ASSIM AO MEDO!

UUH!
JUIZ PEPPER!
É MELHOR A GENTE TAMBÉM COMEÇAR A ENTRAR EM PÂNICO, CARA! NOSSA EQUIPEZINHA NÃO TEM A MENOR CHANCE CONTRA ELES!
TEM RAZÃO, GIANT... MAS NÃO VAMOS ABANDONAR O PEPPER!
DROKK! DETESTO TER QUE BATER EM RETIRADA!
DEIXA DISSO, J.D. AQUELE QUE LUTA E BATE EM RETIRADA PODE LUTAR NUMA OUTRA ALVORADA!
JUIZ CAL... AO QUE TUDO INDICA, A REVOLTA ACABOU. Q-QUEM SÃO ESSAS CRIATURAS?
SE CHAMAM KLEGGS, SLOCUM... UMA RAÇA DE MERCENÁRIOS ALIENÍGENAS. PREPARADO PRA UMA EMERGÊNCIA, DEIXEI A NAVE DELES SOBREVOANDO A ESTRATOSFERA. SÃO INCRÍVEIS, NÃO?
AO CAIR DA NOITE, A CIDADE ESTAVA SEGURA...
SE SAIU MUITO BEM, GRAMPUS. AGORA, CREIO QUE QUER RECEBER SEU PAGAMENTO.
ISSO. DAR O QUE PROMETE PROS KLEGGS. DAR CARNE PRA NÓS!
LOMBO, PEITO, FILÉ MIGNON, COSTELETA, PESCOÇO, PONTA DE ALCATRA, PELE E CARTILAGEM, COSTELA OU PICANHA... SER TUDO IGUAL PROS KLEGGS FAMINTOS...

QUERER CARNE!
HÃ... CLARO...
OS KLEGGS SÃO UMA ESPÉCIE ÚNICA. LUTAM PELO PRAZER DE MATAR E SÃO PAGOS EM CARNE. PENSEI EM DEIXÁ-LOS COMER OS CIDADÃOS!
MELHOR NÃO, JUIZ-CHEFE. PODE SER QUE GOSTEM DO SABOR DE CARNE HUMANA E, COM ISSO, VAMOS ESTAR TODOS AMEAÇADOS!
HMMM... BEM PONDERADO, SLOCUM. UMA PENA... PARECE TRISTE DESPERDIÇAR UMA CIDADE ASSIM.
MAIS TARDE, NUM LOCAL SECRETO...
TRÊS MORRERAM E QUATRO ESTÃO COM FERIMENTOS FATAIS. O JUIZ SCHMALTZ DISSE QUE UM DELES NÃO VAI SUPORTAR A NOITE TODA!
SÃO SOLDADOS QUE NÃO PODÍAMOS NOS DAR AO LUXO DE PERDER. HOJE, TOMAMOS UMA PÉSSIMA INVERTIDA!
TUTOR GRIFFIN
DE REPENTE, AS VIDTELAS SÃO LIGADAS...
POVO DE MEGA-CITY! A REBELIÃO DE HOJE FOI IMPERDOÁVEL. EU SOU O JUIZ-CHEFE E NÃO VOU TOLERAR SER DESAFIADO.
ASSIM SENDO, VISANDO ENSINAR UMA LIÇÃO A VOCÊS, DECIDI SENTENCIAR TODA A CIDADE À MORTE.
AMANHÃ, A EXECUÇÃO VAI COMEÇAR NO SETOR 1, COM O SR. AARON A. AARDVARK, TERMINANDO COM O SR. ZACHARY ZZZZ. DEPOIS, VAMOS AO SETOR 2 E ASSIM POR DIANTE.
MEGA-CITY 1
DESOLAÇÃO ATÔMICA
A PARTIR DE AGORA, QUERO QUE TUDO SE DESENROLE DE FORMA ORDENADA. ENTREGUEM-SE ÀS SUAS ESTAÇÕES DE EXECUÇÃO O MAIS RÁPIDO POSSÍVEL. NADA DE INTERRUPÇÕES E NEM TURBULÊNCIA NAS FILAS. E, EM CASO DE ESPERA, TRAGAM UM LIVRO. ISSO É TUDO.
ESTE FOI UM AVISO DE UTILIDADE PÚBLICA PARA MAIORES INFORMAÇÕES, CONTATE A CENTRAL DE EXECUÇÃO (TELEFONE: 0378 223 908 2243 1267 20)
VIIIIXE, J.D. SABIA QUE ELE ERA LOUCO... MAS NÃO QUE CHEGAVA NESSE NÍVEL!
JÁ CHEGA, GIANT! A QUESTÃO É... O QUE VAMOS FAZER QUANTO A ISSO?
A SEGUIR:
DIA DO JULGAMENTO!

SOB A AUTORIDADE DO NOVO JUIZ-CHEFE, O TIRANO LOUCO **JUIZ CAL**, MEGA-CITY UM ESTÁ EM FRANGALHOS. AGORA, TOMANDO UMA ATITUDE DE COMPLETA **INSANIDADE**, CAL **SENTENCIOU TODA A CIDADE À MORTE!**

JUIZ DREDD

O DIA EM QUE A LEI MORREU!

POVO DE MEGA-CITY! FIQUEI SABENDO QUE ALGUNS DE VOCÊS ESTÃO INSATISFEITOS COM SUA EXECUÇÃO. VOCÊS NÃO TÊM DO QUE RECLAMAR! SE REBELARAM CONTRA O JUIZ-CHEFE E A MORTE É O QUE MERECEM!

A VOZ DE CAL ECOOU SOBRE A MULTIDÃO APAVORADA...

VAMOS LÁ, CIDADÃOS... NADA DE AGIR COMO CRIANÇAS BIRRENTAS! HOJE É UM DIA PRA SER CELEBRADO!

COMEÇO DA FILA

É A **PRIMEIRA VEZ** QUE UM GOVERNANTE SENTENCIA **TODA A POPULAÇÃO À MORTE!**

GRANDE DIA! O **MAIOR DA HISTÓRIA...** E, SENDO PARTE DISSO, VOCÊS TÊM **SORTE!**

Créditos: ROBÔ ROTEIRISTA: JOHN HOWARD — ROBÔS ARTISTAS: BOLLAND/LEACH — ROBÔ LETRISTA: DONIZETI AMORIM

DÊ UM PASSO À FRENTE, AARON A. AARDVARK!
CAL - A LEI EM VIGOR
O CAL É LOUCO! E-ELE NUM PODE FAZÊ ISSO!
A GENTE NUM CONSEGUE PARÁ ELE DE JEITO E MANEIRA... AINDA MAIS COM AQUELES ETÊ MERCENÁRIO QUE ELE TEM!
AARON A. AARDVARK... É UM NOME POUCO COMUM, CIDADÃO.
É V-VERDADE, JUIZ-CHEFE. ANTES, MEU NOME ERA ERIC PLUNKET. MUDEI PRA SER O PRIMEIRO DA LISTA VIDFÔNICA!
ORA, QUE SORTE A SUA! ISSO QUER DIZER QUE VAI TER A *HONRA* DE SER O *PRIMEIRO* A SER EXECUTADO!
MEUS PARABÉNS... E *ADEUS!*
P-PIEDADE, JUIZ CAL! N-NUM QUERO M-MORRÊ!
COMO OUSA?
TIREM-NO DAQUI! *MISERÁVEL INGRATO...* GRAÇAS A MIM, VOCÊ VAI TER SEU NOME MARCADO *NA HISTÓRIA!*

DESSA FORMA, PROSSEGUIRAM AS HORAS MAIS SOMBRIAS DE MEGA-CITY UM...
JUIZ COX... QUE VISÃO FANTÁSTICA! EMBORA O MUNDO JÁ TENHA TIDO MUITOS TIRANOS, EU SOU O MAIOR DE TODOS! UM TIRANO DE VERDADE... O TIRANO DOS TIRANOS!
SÓ QUE NESTE RITMO PODE LEVAR ANOS PRA TODAS AS EXECUÇÕES SEREM FEITAS. QUANDO O JUIZ SLOCUM CHEGAR, VOU PEDIR PRA QUE ELE AGILIZE AS COISAS!
PERTO DALI, NAQUELE MESMO INSTANTE...
CUIDADO!
MOTORISTA DESCONTROLADO!
SLOCUM
JÁ PRA DENTRO, SLOCUM!
MAS QUE--
VAI LOGO, RAPAZ!
DREDD! PENSEI QUE FOSSE ME MATAR!
PENSOU ERRADO, SLOCUM. VOU DEIXAR QUE VIVA... POIS VOCÊ VAI SER O RESPONSÁVEL POR FAZER O CAL ENCERRAR ESSAS EXECUÇÕES!
F-FICOU LOUCO?! COMO FAÇO PRO CAL ME OBEDECER?
EU VOU MOSTRAR COMO... E VOCÊ VAI LÁ E FAZ!

E... E SE EU DISSER NÃO?
SABE COMO EU SOU, SLOCUM. AONDE QUER QUE VÁ, VOU ENCONTRÁ-LO. PODE ACREDITAR NISSO.
TENDO RECEBIDO AS ORDENS, SLOCUM FOI JOGADO PARA FORA DO VEÍCULO POUCOS MINUTOS DEPOIS...
UUH!
E, UMA HORA MAIS TARDE, ELE CHEGOU AO LOCAL DAS EXECUÇÕES...
SINTO MUITO PELO ATRASO, JUIZ-CHEFE, MAS É QUE... É O JUIZ PEIXE!
UM PEIXINHO DOURADO FOI NOMEADO VICE-CHEFE POR CAL...
E-ELE MORREU! MEU QUERIDO JUIZ PEIXE... M-MORREU!
O JUIZ PEIXE F-FOI O MELHOR AMIGO QUE JÁ TIVE. NUNCA FALOU FORA DE HORA, NUNCA SE COLOCOU ACIMA DE NINGUÉM... ESTOU DE CORAÇÃO PARTIDO!
PEIXE
JUIZ-CHEFE... VOCÊ SABE O QUE ISSO QUER DIZER?

FOI EXATAMENTE NO HORÁRIO DA PRIMEIRA EXECUÇÃO, ÀS NOVE DA MANHÃ, QUE O JUIZ PEIXE MORREU. ISSO É UM SINAL! QUER DIZER QUE, SE O POVO MORRER, OS JUÍZES VÃO SEGUIR O MESMO CAMINHO!
É MESMO... TEM RAZÃO. AGORA, ESTÁ TUDO MUITO CLARO PRA MIM!
CANCELEM TODAS AS EXECUÇÕES AGORA MESMO! VOU ME PREPARAR PRO FUNERAL DO JUIZ PEIXE.
ELE CAIU NESSA... GRAÇAS A DREUS! O DREDD É ESPERTO. TIROU PROVEITO DO FATO DE O CAL SER SUPERSTICIOSO!
OS CANAIS DE TV POR TODA A CIDADE ANUNCIARAM O FUNERAL DO JUIZ PEIXE. SUAS CINZAS FORAM DEPOSITADAS NUM RECIPIENTE DOURADO E, À TARDE...
A SABEDORIA DELE VIVERÁ
FALECIDO, MAS JAMAIS ESQUECIDO
CENTRAL DE JUSTIÇA
MUITO BEM... NÃO VAMOS OBRIGÁ-LOS A ESPERAR AINDA MAIS. QUE COMECE O FUNERAL!
A PROCISSÃO DEIXOU O SUPREMO TRIBUNAL DE JUSTIÇA LENTAMENTE, ACOMPANHADA POR UMA VANGUARDA DE MERCENÁRIOS KLEGGS...
O POVO VAI PASSAR A ME IDOLATRAR DEPOIS DO MEU ATO MISERICORDIOSO TOTALMENTE DIVINO.
PEIXE
DESCANSE EM PAZ
DESCANSE EM PAZ

OBRIGADO! OBRIGADO A TODOS! VOCÊS SÃO MUITO GENTIS!
SLOCUM, NÃO ME DEIXE ESQUECER DE MARCAR UM CHECK-UP MÉDICO DEPOIS QUE ISTO ACABAR. SEI QUE DEVE TER UMA MULTIDÃO DE GENTE AO NOSSO REDOR, MAS NÃO CONSIGO VÊ-LOS DIREITO.
JUIZ-CHEFE... SINTO DIZER QUE NÃO HÁ MULTIDÃO ALGUMA. A-AS RUAS ESTÃO VAZIAS!
MACEY'S
ESTÃO O QUÊÊÊ?
ESCÓRIA INGRATA! COMO SE ATREVEM A FAZER ISSO?! POUPEI SUAS VIDAS... E, AINDA ASSIM, VOCÊS OUSAM ME INSULTAR DESSE JEITO?!
ISSO... SE ESCONDAM DESSE JEITO, POR TRÁS DAS SUAS CORTINAS! NÃO VAI ADIANTAR NADA!
FICO FELIZ POR NÃO TER MATADO TODOS VOCÊS! FELIZ... PORQUE AGORA POSSO FAZER TODOS SOFREREM!
OUVIRAM ISSO? VOCÊS VÃO...
SOFRER!
A SEGUIR: ÊXODO PARA O TERRITÓRIO MUTANTE!

JUIZ CAL, O INSANO JUIZ-CHEFE E TIRANO DE MEGA-CITY UM, FOI DESPREZADO PELO POVO DA CIDADE E JUROU FAZER TODOS SOFREREM POR ISSO...
BANDO DE INGRATOS! VOU ESMAGÁ-LOS ATÉ NÃO SOBRAR NADINHA DE VOCÊS!
JUIZ DREDD
O DIA EM QUE A LEI MORREU!
TRIBUNAL DE JUSTIÇA
2000 A.D.
Créditos:
ROBÔ ROTEIRISTA: JOHN HOWARD
ROBÔ ARTISTA: MIKE McMAHON
ROBÔ LETRISTA: DONIZETI AMORIM
COMPU-73E
O PRIMEIRO DECRETO DE CAL FOI NOMEAR UM NOVO VICE... GRAMPUS, LÍDER DOS KLEGGS, O GRUPO DE MERCENÁRIOS ALIENÍGENAS BRUTAIS...
FORAM APROVADAS NOVAS LEIS QUE TORNARAM QUASE TUDO ILEGAL...
PROIBIDO FALAR CORRER PARAR
PAGUE SUA TAXA DE AR FRESCO
OS JUÍZES SOB O COMANDO DE CAL ENCONTRAVAM INFORMANTES INDO ÀS ESCOLAS...
...A-AÍ A MAMÃE DISSE, "AQUELE CAL É UM ANIMAL!", DEPOIS...
PRENDA OS PAIS DO GAROTO!
A CIDADE NÃO SUPORTAVA MAIS. SÓ HAVIA UMA ESCAPATÓRIA PARA O POVO SOFREDOR...

...UM EXÔDO RUMO AO TERRITÓRIO MUTANTE!
FORAM CHEGANDO MILHÕES, EM UMA FILA QUE SE ESTENDIA POR QUILÔMETROS SEM FIM E AUMENTAVA CADA VEZ MAIS...
BOOTH É UM BOCÓ
NEM OLHA PRA TRÁS!
DEIXA O CAL FICÁ COM MEGA-CITY. É MENOS PIRIGOSO COS MUTUNA!
...E MEGA-CITY UM ESTAVA MORIBUNDA!

LOGO, RESTARIAM SOMENTE O JUIZ CAL, SEUS JUÍZES E OS KLEGGS NA CIDADE...
NO TRIBUNAL DE JUSTIÇA...
EU ACONSELHO A DEIXAR QUE PARTAM.
E DOMINAR UMA CIDADE VAZIA? QUAL É A GRAÇA NISSO, IDIOTA?
JUIZ GRAMPUS... VOCÊ TEM TOTAL LIBERDADE SOBRE ESTA SITUAÇÃO! PODE SEGURAR TODOS AQUI...
...COM A MORTE!
AS TROPAS DE CAL, EM TODA SUA MAGNITUDE, FORAM ÀS RUAS...
POR ORDEM DO JUIZ-CHEFE, VOCÊS TÊM QUE VOLTAR À CIDADE!
NUNCA!
ENTÃO, VÃO SOFRER AS CONSEQUÊNCIAS!
ASSASSINOS!
AIEEE!
FUJAM!
ARRASTAR ELES DE VOLTA E MATAR OS QUE RESISTIREM!
ENTENDIDO, JUIZ GRAMPUS!

NO INÍCIO DA TARDE...
PARECE QUE ACABOU O ÊXODO, JUIZ-CHEFE.
ÓTIMO! MARAVILHA! MAS TEMOS QUE GARANTIR QUE ISSO NUNCA MAIS ACONTEÇA...
ERGAM UMA MURALHA AO REDOR DA CIDADE. ELA TEM QUE TER DOIS QUILÔMETROS DE ALTURA, HOLOFOTES E ARMAS... A QUERO PRONTA EM TRÊS SEMANAS!
T-TRÊS SEMANAS? M-MAS, JUIZ-CHEFE... ONDE VAMOS CONSEGUIR MÃO DE OBRA PRA ISSO?
VOCÊ TEM MILHÕES DE PESSOAS DISPONÍVEIS, SLOCUM... TODA A CIDADE!
ASSIM, COMEÇOU O TRABALHO ÁRDUO. OS PRESÍDIOS FORAM ESVAZIADOS, TODOS OS ROBÔS DA CIDADE FORAM ALOCADOS PARA AUMENTAR OS NÚMEROS... E, QUANDO A INTENSIDADE CAÍA, ERAM FEITAS NOVAS PRISÕES.
UMA BARREIRA DE CONCRETO COMEÇOU A SE FORMAR AO REDOR DE MEGA-CITY NUMA VELOCIDADE IMPRESSIONANTE.
DIA E NOITE, O TRABALHO NÃO PARAVA... MAS NÃO SE DESENROLOU SEM OPOSIÇÃO.
DREDD... HOJE À NOITE, É ESTE SETOR QUE VAMOS ATACAR.
NÃO SE ESQUEÇAM DE QUE AGORA ESTAMOS GUERRILHANDO! ATAQUES RÁPIDOS, CERTEIROS... E BATER EM RETIRADA LOGO DEPOIS!
O JUIZ DREDD JUROU DAR UM FIM AO REINADO DE TERROR DE CAL. ELE ESTAVA ACOMPANHADO PELOS PROFESSORES DA ACADEMIA DA LEI DE MEGA-CITY...

DREDD E JUÍZES REBELDES... AAAAH!
ENGOLE CHUMBO, FEIOSO!
COM OS KLEGGS, ATIREM PRA MATAR!
BELO TILO, JUIZ DLEDD!
WALTER! O QUE ESTÁ FAZENDO AQUI?
AQUELE MALDITO JUIZ CAL ME PLENDEU E MANDOU EU TLABALHAR NA POLCALIA DE MULALHA DELE.
BOM... AFASTE-SE! TODO MUNDO PRA TRÁS!
BOMBAS POSICIONADAS, JUIZ DREDD!
KA-ROOM!
ENTRETANTO, NÃO HAVIA PERSPECTIVA ALGUMA PARA O QUE DREDD VINHA FAZENDO. EXATAS TRÊS SEMANAS DEPOIS DO INÍCIO DAS OBRAS, MEGA-CITY ESTAVA CERCADA POR UMA MURALHA DE CONCRETO!
AGORA, A CIDADE TODA É UMA PRISÃO ENORME! CIDADÃOS... NÃO TÊM PRA ONDE FUGIR!
VOCÊS SÃO MEUS... INTEIRAMENTE MEUS!

MAS O POVO TENTOU FUGIR, NOITE APÓS NOITE, PARA FORA DA CIDADE...
FUNCIONOU! DAQUI A ALGUNS METROS, VOU CONSEGUIR PASSAR POR CIMA DA MURALHA COM O MEU AVIÃOZINHO...
AAGH!
HAH! QUAL SER PRÓXIMA COISA QUE HUMANOS TENTAR FAZER?
ERA CERTO QUE A ALMA DOS CIDADÃOS NÃO ESTAVA SOB CONTROLE DE CAL...
OBEDEÇAM CAL
DREDD VIVE!
LEI EM VIGOR
A ÚNICA PUNIÇÃO POSSÍVEL POR MACULAR A IMAGEM DO JUIZ CAL... É A MORTE!
TODAS AS MANHÃS, O JUIZ CAL RECEBIA RELATÓRIOS DE SEGURANÇA...
PRENDEMOS MAIS UM GRUPO DE "DREDDISTAS" ONTEM À NOITE. ESSE MOVIMENTO NÃO PARA DE CRESCER.
MALDITOS! MESMO DIANTE DO MEU PODER ABSOLUTO, ELES AINDA SE OPÕEM A MIM!
ENQUANTO TER ESPERANÇA, ELES SEMPRE ESTAR CONTRA... ENQUANTO O TAL DREDD VIVER.
DREDD. ISSO MESMO... O DREDD! JÁ TENTEI BOTAR AS MÃOS NELE, SÓ QUE O CRETINO É MUITO ESPERTO.
PRA HUMANO, TALVEZ. QUEM SABE ATÉ PRA KLEGG... MAS TER CRIATURAS DE QUEM NINGUÉM PODER ESCONDER...
...TRAZER OS KLEGGS DE CAÇA!
AAAROOOOO
AAAROOOO
A SEGUIR: A CAÇADA!

JUIZ DREDD EM O DIA EM QUE A LEI MORREU!

O NOVO E INSANO JUIZ-CHEFE DE MEGA-CITY UM CHAMADO JUIZ CAL ERGUEU UMA ENORME MURALHA AO REDOR DA CIDADE E PRENDEU A TODOS LÁ DENTRO. AGORA, OS MERCENÁRIOS KLEGGS ESTÃO CAÇANDO O ÚLTIMO INIMIGO DO DITADOR... O JUIZ DREDD!
NAVE 5
JUIZ GRAMPUS, ESTE É O ATERRO DE ARMAS QUE FOI ATACADO ONTEM À NOITE PELO DREDD E PELOS HOMENS DELE.
BOM. ME ENTREGAR ROUPAS QUE VOCÊ PEGAR DO ARMÁRIO DE DREDD.
COMER, BESTAS SANGUINÁRIAS! PROVAR GOSTO DO SEU ALVO!
O JUIZ CAL ESTAVA SUPERVISIONANDO AQUILO PESSOALMENTE...
KLEGGS DE CAÇA CONSEGUIR RASTREAR POR GOSTO, NÃO POR CHEIRO!
EXCEPCIONAL!
AAROOO!
ELES SENTIR GOSTO DE DREDD! AGORA, ELE MORTO... COM CERTEZA!
ACHAR ELE!
O RASTRO FOI INTERROMPIDO POR UMA ALTA CERCA DE ARAME...
DERRUBEM ISSO E ABRAM CAMINHO PROS BICHOS DOS KLEGGS!

DO OUTRO LADO...
DREDD SAIR DAQUI DE MOTO. ELES PERDER O SABOR, MAS LOGO ACHAR DE NOVO.
AGORA, ELES SEGUIR GOSTO OU BORRACHA DE PNEU.
QUE ESPERTOS! EU DEVIA NOMEÁ-LOS JUÍZES!
AQUELA ESCOLTA TÃO ESTRANHA ATRAVESSOU MEGA-CITY...
SE ESCONDE! SOLTARO A CACHORRADA DE CAÇA DO INFERNO!
AARROOOOOO!
AARROOOO!
UMA GARAGEM SUBTERRÂNEA ABANDONADA SERVIA COMO BASE PARA O JUIZ DREDD. ELE ESTAVA ACOMPANHADO POR UM GRUPO DE JUÍZES LEAIS, BOA PARTE PROFESSORES NA ACADEMIA DA LEI. A CADA NOVO ATAQUE, SEU NÚMERO DIMINUÍA...
SINTO MUITO, DREDD... D-DEIXEI QUE O KLEGG ME PEGASSE. SEI QUE NÃO PODE... PERDER NINGUÉM...
VOU ME LEMBRAR QUE DEU TUDO DE SI, JUIZ PEACE.
MORREU.
DROKK! JÁ ERA DIFÍCIL LUTAR CONTRA OUTROS JUÍZES... AGORA, COM ESSES MERCENÁRIOS ALIENÍGENAS DO LADO DELES, FICOU IMPOSSÍVEL!
E AGORA, JUIZ DREDD? NA ACADEMIA, NOSSAS AULAS NÃO ABRANGEM SITUAÇÕES SEM PERSPECTIVA.
O CÂNCER NO CORAÇÃO DA CIDADE É O JUIZ CAL. NOSSO DEVER É SIMPLES... TEMOS QUE MATÁ-LO!
VAI SER UMA MISSÃO SUICIDA, MAS UM DE NÓS PODE CONSEGUIR CUMPRI-LA. SE DERMOS CABO DO CAL, TALVEZ A CIDADE VOLTE AO NORMAL.
VERDADE. COMO SEMPRE, É A DECISÃO CERTA A SE TOMAR. QUE BOM QUE TEMOS UM LÍDER COMO VOCÊ DO NOSSO LADO, DREDD!
BOM... PARTE DO CRÉDITO VAI PRA MIM! FUI EU QUEM ENSINOU "LIDERANÇA AVANÇADA" PRA ELE NA ACADEMIA!
VOCÊ TAMBÉM DEU ESSA AULA PARA O CAL, JUIZ PEPPER!

TEM UMA TROPA ENORME VINDO NESSA DIREÇÃO, JUIZ DREDD! PARECE QUE ESTÃO COM CÃES DE CAÇA!
ORA, GAROTO... NÃO DIGA BESTEIRAS! O ÚLTIMO CÃO DE CAÇA MORREU HÁ MAIS DE CEM ANOS!
SMITH
DO LADO DE FORA, OS LATIDOS DE KLEGGS DE CAÇA SÓ AUMENTAVAM...
GOSTO ESTAR FORTE! DEVER SER NAQUELE LUGAR!
SUBTERRÂNEO
EXPLODAM ESSAS PORTAS!
AIEEEEE!
AA-ARGH!
ESTÃO ATACANDO!
GRAAAAAAH!
D-DREUS DO CÉU--
AAGH!
O-O QUE SÃO ESSAS COISAS?!
GRR

UM TIPO DE CÃES DE CAÇA ALIENÍGENAS... E OS KLEGGS VÊM LOGO ATRÁS! ATIREM!
CARA... MEU PAI NUNCA DISSE QUE EU PASSARIA POR UM DIA ASSIM!
AGUENTE CALADO, GIANT... PODE SER QUE PIORE!
JUIZ DREDD!
GRAAAH!
AAAH!
NÃO POSSO ATIRAR! TALVEZ EU ACERTE O JUIZ!
NÃO... CONSIGO... SOLTAR! AS PRESAS DELES SÃO MUITO FORTES!
GRAAH!
O JUIZ DREDD JÁ ERA!
A SEGUIR: UM, DOIS... FATIAR DEPOIS!

APENAS DREDD E ALGUNS JUÍZES LEAIS A ELE MANTIVERAM SUA POSTURA DE ENFRENTAR O PODERIO DO NOVO JUIZ-CHEFE DE MEGA-CITY UM, O INSANO TIRANO JUIZ CAL. AGORA, PRESO PELOS MERCENÁRIOS ALIENÍGENAS DE CAL EM UMA GARAGEM SUBTERRÂNEA, ACOMPANHADOS PELOS CÃES DE CAÇA KLEGGS, A SITUAÇÃO DE DREDD NÃO PARECE NADA BOA...
NÃO POSSO ATIRAR! PODE SER QUE EU ACERTE O DREDD!
AQUELE ANIMAL VAI RASGAR ELE AO MEIO!
GRAAAAAHH!
DREDD
JUIZ DREDD
O DIA EM QUE A LEI MORREU!
AS PRESAS... ENTRARAM FUNDO! SÓ QUE ESSE ANIMAL DOS KLEGGS COMETEU UM ERRO!
DREDD
NÃO DEVIA TER ENGOLIDO MINHA MÃO ARMADA!
KRAAAEEEH!
DREDD
2000 A.D.
Créditos:
ROBÔ ROTEIRISTA: JOHN HOWARD
ROBÔ ARTISTA: BRIAN BOLLAND
ROBÔ LETRISTA: DONIZETI AMORIM
COMPU-73E

TUDO BEM CONTIGO, J.D.?
NÃO SE PREOCUPE COMIGO, GIANT! MATAMOS OS CÃES... MAS NÃO MATAMOS OS CHEFES DELES!
UURGH!
UMA DANÇA DA MORTE ESPALHAFATOSA ESTAVA SENDO PERFORMADA PELOS MERCENÁRIOS DE CAL DO LADO DE FORA DO PRÉDIO...
UM, DOIS, FATIAR DEPOIS! GARRA E PRESA BOTAM DREDD NA MESA!
CARNE BATENDO, CORTE DESCENDO! MORTE OU GLÓRIA ATÉ A VITÓRIA!
KLEGG-HAIII!
KLEGG-HAIII!
SUPERVISIONANDO A OPERAÇÃO, ESTAVA O JUIZ CAL...
ELES SÃO RAPAZES MARAVILHOSOS! DELICIOSAMENTE MATADORES! HAHAH! QUE ACHA, SLOCUM? TALVEZ EU DEVESSE TER NASCIDO KLEGG!
O SENHOR, HÃ... É MUITO BEM-APESSOADO PRA ISSO, JUIZ-CHEFE!
ORA, QUANTA GENTILEZA, SLOCUM! GOSTO MUITO DE VOCÊ!
SLOCUM

A EQUIPE DE DREDD ESTAVA SENDO DERROTADA...
AAGH!
UM, DOIS!
FATIAR DEPOIS!
NOSSA ÚNICA CHANCE É BATER EM RETIRADA ATÉ O NÍVEL INFERIOR! FAÇAM ISSO!
AIEEE!
JUIZ JONAS... NÃO OUVIU MINHAS ORDENS?
DE QUE ADIANTA, DREDD? VÃO NOS ACHAR AONDE QUER QUE A GENTE VÁ! AINDA NÃO ENTENDEU? É O NOSSO FIM! ACABOU! KAPUT!
QUE PAPO MAIS DERROTISTA! TIRE ELE DAQUI, GIANT!
UGGH!
DEIXA COMIGO, J.D.!
EU... FUI FERIDO, DREDD! VOU SEGURÁ-LOS AQUI PRA DAR UM TEMPO PRA VOCÊS, BELEZA?
TENHA UMA BOA MORTE, JUIZ FERNANDEZ! VOCÊ NÃO SERÁ ESQUECIDO!
VAMOS LÁ, SEUS... MALDITOS FILHOTES DE TATU! O JUIZ JULIO FERNANDEZ AINDA... AINDA TEM MUITO TUTANO NESSES OSSOS!
UUUHHH!
DENTRO DO ANDAR INFERIOR DA GARAGEM, HAVIA UMA RAMPA DE SAÍDA PARA BAIXO...
TODOS A BORDO! ANDEM... DEPRESSA! GIANT, LIGUE O VEÍCULO!

MUITO BEM, GIANT... VAI, VAI, VAI!
AMÉM, MANO!
V-VEJA, JUIZ-CHEFE! E-ELES ESTÃO FUGINDO!
ESTÃO O QUÊÊÊ? COMO OUSAM?!
UM ALERTA VERMELHO FOI EMITIDO A TODAS AS UNIDADES DO DEPTO. DE JUSTIÇA CONFORME O VEÍCULO CRUZAVA MEGA-CITY EM ALTA VELOCIDADE!
AERONAVE À FRENTE!
ACHO QUE CONSEGUI ENTRAR NO TÚNEL ANTES QUE NOS VISSEM!
TORÇO PARA QUE ESTEJA CERTO, GIANT!
CA-HAM... RAPAZES, FIZ ALGUNS CÁLCULOS AQUI. LEVANDO EM CONTA QUE TEM MAIS DUZENTAS AERONAVES NAS MÃOS DE CAL, E CONSIDERANDO QUE OS PONTOS DE OBSERVAÇÃO ESTÃO EM TODOS OS PRINCIPAIS CRUZAMENTOS, SEM DEIXAR DE LEVAR EM CONTA QUE--
KELSO, VOCÊ NÃO ESTÁ DANDO AULA! PODE PULAR TODA A EMBROMAÇÃO E IR DIRETO AO PONTO!
MUITOS HOMENS NA EQUIPE DE DREDD ERAM TUTORES NA ACADEMIA DA LEI...
HNF! NÃO PRECISA FALTAR COM A EDUCAÇÃO, PEPPER. SÓ IA DIZER QUE NOSSAS CHANCES DE SOBREVIVÊNCIA SÃO DE UMA... EM UM MILHÃO!
VALEU, MANO! PRECISAVA MESMO DE UMA NOTÍCIA BOA!

O JUIZ CAL ORDENOU QUE SUA AERONAVE PARTICULAR VIESSE BUSCÁ-LO. ERA A JUSTIÇA I, E LOGO...
JUIZ-CHEFE! ELES FORAM VISTOS ENTRANDO NO TÚNEL TRANSONIO! VÃO SAIR POR ALI LOGO, LOGO.
MARAVILHA! VOCÊ AÍ, ATIRADOR... LEVANTE E LIMPE A POLTRONA DEPOIS DE SAIR! NÃO QUERO SER INFECTADO POR NENHUM DOS SEUS GERMES!
SENHOR, AÍ VÊM ELES!
ENFIM, AQUELE PORCO DO DREDD VAI TER O QUE MERECE... E EU, CAL, VOU SER O RESPONSÁVEL POR ISSO! HAHAHAH!
A ESTRADA! DESVIE, GIANT... DESVIE!
DEIXA COMIGO, J.D.!
VEJA COMO ESTÃO MUDANDO DE ROTA! OLHE LÁ... ACHAM QUE ESTÃO SE AFASTANDO DE MIM!
E-ELES NÃO SABEM DO QUE O SENHOR É CAPAZ!
NÃO SABEM MESMO! NÃO SOU TOTALMENTE IMPIEDOSO? NÃO SOU O HOMEM MAIS CRUEL QUE O MUNDO JÁ VIU? HAH, HAH, HAH, HAH!

UM, DOIS!
FATIAR DEPOIS!
A-A ESTRADA... FOI DESTRUÍDA!
L-LEVANDO EM CONTA O NOSSO PESO E OS DOIS QUILÔMETROS DE ALTURA, SOMADOS À VELOCIDADE... AI! DE QUEDA A DEZ METROS POR SEGUNDO, NOSSAS CHANCES DE SOBREVIVÊNCIA--
DEIXA ISSO PRA LÁ, CARA...
...SÓ AVISA O MEU PAI QUE EU NÃO VOLTO À NOITE PRO JANTAR!
HA HA
HA HA HA HA!
A SEGUIR: O ACIDENTE!

JUIZ DREDD EM O DIA EM QUE A LEI MORREU!

MEGA-CITY UM É A CIDADE FUTURISTA ONDE NENHUMA VIDA ESTÁ A SALVO DE **CAL**, O INSANO JUIZ-CHEFE! AGORA, CAL ATIROU COM AS PRÓPRIAS MÃOS E MANDOU O **JUIZ DREDD** E SUA EQUIPE RUMO À **MORTE CERTA!**

2000 A.D.
Créditos:
ROBÔ ROTEIRISTA: T.B. GROVER
ROBÔ ARTISTA: MIKE McMAHON
ROBÔ LETRISTA: DONIZETI AMORIM
COMPU-73Σ

ESTAMOS CAINDO NA CIDADE FUNDA!

CACETADA! MEU PAI NUNCA DISSE QUE MINHA VIDA TERMINARIA COMIGO VIRANDO PANQUECA!

DENTRO DO VEÍCULO EM QUEDA...

O CAL VENCEU, JUÍZES... E FICO TRISTE PELA MINHA CIDADE!

SEGURA FIRME, J.D...

...MAS EU SÓ FICO TRISTE *POR MIM MESMO!*

AAAAAGH!!
A AERONAVE PARTICULAR DE CAL SE APROXIMOU DO LOCAL...
ELES CAÍRAM *BEM NO MEIO* DA ESTRADA. *UGGH!* QUE *FEDOR* É ESSE?
AQUELE É O ANTIGO *RIO OHIO*... COSTUMAVA SER CHAMADO DE *FEDORENTÃO* A POLUIÇÃO CHEGOU A TAL NÍVEL QUE TIVERAM QUE COBRI-LO COM CIMENTO!
O FEDORENTÃO! UM FIM ADEQUADO PARA AQUELE *NOJENTO* DO DREDD!
CAVALHEIROS... ESTA OCASIÃO ME INSPIROU A RECITAR UM POEMA... *UMA ODE AO DREDD MORTO!*
OH, DREDD! QUE INFORTÚNIO, DREDD! NÃO TEM PARA ONDE IR, DREDD! SOLITÁRIO E *MORTO* DE MONTÃO NO MEIO DO FEDORENTÃO!
CHEIO DE MARRA E NUNCA PENSANDO EM NADA, NÃO, VOCÊ CAUSOU A MAIOR CONFUSÃO! *UH, UH...* AGORA, DREDD, VOCÊ ESTÁ FEDENDO... POIS DESABOU NO FEDORENTÃO HORRENDO!

O QUE ACHARAM?
ESSE MALUCO QUER QUE A GENTE BATA PALMAS PRA ESSA PORCARIA... ENTÃO, BATAM! ELE É LOUCO O BASTANTE PRA MATAR TODOS NÓS!
BRAVO! YEEH-HA! 'RA WOWEE! Y
P-PERDÃO, JUIZ-CHEFE! FICAMOS... HÃ... ATÔNITOS POR UM INSTANTE COM A GENIALIDADE DO QUE ACABAMOS DE OUVIR!
HOJE É O TERCEIRO DIA MAIS FELIZ DA MINHA VIDA, CAROS JUÍZES. HOJE, ENCONTREI MEU MAIOR INIMIGO... E O MATEI!
A CIDADE DEVE SER TOMADA POR CELEBRAÇÕES JAMAIS VISTAS! QUE A GLÓRIA E A GRANDEZA DE CAL FAÇAM COM QUE CADA CIDADÃO SE REGOZIJE!
LOGO, NUMA TRANSMISSÃO PARA TODA A MEGA-CITY...
MCTV
CHEGA DE LEI
...E, COMO DEMONSTRAÇÃO DE BENEVOLÊNCIA, O JUIZ-CHEFE CAL DECRETOU QUE NÃO HAVERÁ LEI PELAS PRÓXIMAS 24 HORAS! O POVO ESTÁ LIVRE PRA FAZER O QUE BEM ENTENDER SEM MEDO DE IR EM CANA.
CARAMBA! É... É ATÉ DIFÍCIL DE ACREDITAR! SÓ UM PINEL LEGALIZARIA O CRIME!
PINEL MESMO! VAI SER UM DEUS NOS ACUDA NAS RUAS!
PAUTA

ENTRETANTO, ALGO DIFERENTE SE DEU NAS RUAS...
NUNCA VI ESSAS AVENIDAS TÃO DESERTAS. NÃO TEM NENHUMA JANELA ABERTA, E AS BANDEIRAS ESTÃO A MEIO-MASTRO EM HOMENAGEM AO DREDD!
VID FAX
É OFICIAL: PODEM VIOLAR AS LEIS!
O CAL NÃO VAI FICAR FELIZ COM ISSO.
COM O PASSAR DAS HORAS, NO SUPREMO TRIBUNAL DE JUSTIÇA, CAL IA SE IRRITANDO CADA VEZ MAIS.
CADÊ A MULTIDÃO SALTITANTE? O POVO APLAUDINDO? TODOS DEVEM ESTAR SE LAMENTANDO PELA MORTE DAQUELE TRAIDOR DO DREDD!
JUIZ COX, É MELHOR TOMAR CUIDADO NO TRATO COM ELE. O HUMOR ESTÁ PERIGOSO!
C-COM LICENÇA, JUIZ-CHEFE! CHEGARAM OS ÚLTIMOS RELATÓRIOS E... HÁ... A TAXA DE CRIMINALIDADE CAIU.
CAIU? VOCÊ DISSE QUE ELA CAIU?!
TAXA DE CRIMINALIDADE
COMO OUSAM?! EU LEGALIZEI O CRIME PRA DEMONSTRAR MINHA BENEVOLÊNCIA... E ELES OUSAM ME OFENDER SE RECUSANDO A FAZER ISSO?!
BANDO DE INGRATOS! EU SOU O JUIZ-CHEFE E EXIJO QUE DEMONSTREM RESPEITO! EXIJO QUE VOCÊS ME ADOREM!
T-TALVEZ ELES JÁ ADOREM, JUIZ-CHEFE. QUEM SABE SÓ ESTEJAM... HÁ... TÍMIDOS.
TÍMIDOS? ACHA MESMO, JUIZ COX?
AH, C-CLARO, JUIZ-CHEFE. SÓ UM IMBECIL NÃO ADORARIA O SENHOR!

VOCÊ ME ADORA, COX? DIGO... DE VERDADE?
ADORO, JUIZ CAL. EU... EU MORRERIA POR VOCÊ!
MORRERIA MESMO? QUE PROPOSTA MAIS GENTIL!
JUIZ COX... VOCÊ MELHOROU MUITO O MEU HUMOR. ENTÃO, VÁ EM FRENTE! PODE USAR A MINHA ARMA.
M-M-M-MAS...
NADA DE "MAS", JUIZ COX! OU VOCÊ ME ADORA... OU NÃO?!
SIM, SENHOR...
O CAL NÃO TEM LIMITES! TEMOS QUE MATÁ-LO, SLOCUM... DO CONTRÁRIO, NÓS VAMOS SER OS PRÓXIMOS!
SÓ HAVIA UM HOMEM FORTE O BASTANTE PRA ENFRENTAR CAL! SÓ UM... E NÓS COLABORAMOS COM A MORTE DELE!
COM AQUELES KLEGGS PROTEGENDO ELE DIA E NOITE, NÃO TERÍAMOS A MENOR CHANCE.
NOTÍCIAS CHOCANTES DO DREDD...
A SEGUIR!

JUIZ DREDD

EM O DIA EM QUE A LEI MORREU!

JUIZ-CHEFE, SE ACALME. DEIXE EU LIMPAR A BABA NO SEU QUEIXO...
EU NÃO VOU ME ACALMAR! SAIA DE PERTO, IMBECIL!
MCTV
ACABOU A MAMATA, BANDO DE REFUGOS! O DREDD MORREU E EU SOU O SEU JUIZ-CHEFE! EXIJO O RESPEITO DE VOCÊS! EXIJO QUE ME IDOLATREM...
...E VOU CONSEGUIR ISSO... MESMO QUE TODOS MORRAM!
MAS HAVIA UM FATO IMPORTANTE SOBRE O QUAL O JUIZ-CHEFE ESTAVA ERRADO... NINGUÉM SE DEU CONTA, NO MEIO DA CONFUSÃO DA BATALHA, DE QUE O VEÍCULO EM QUE DREDD ESTAVA ERA UM "GENMO DX3", COM UM DESIGN NOVO CONTENDO UMA CÁPSULA DE COMANDO À PROVA DE ACIDENTES!
OS QUE ESTAVAM LÁ DENTRO FORAM AMORTECIDOS POR AIRBAGS QUE SE INFLARAM NO MOMENTO DO IMPACTO!
FSSSSSSSH!
AIRBAGS PARA ACIDENTES!
FSSSSSH!
UGGH!
FSSSSSSSH!
A MORTE FOI INSTANTÂNEA PARA OS QUE ESTAVAM NA TRASEIRA...
AAAGH!
AIEEEEEE!
...ENTRETANTO, QUEM ESTAVA NA CÁPSULA DE COMANDO TINHA 88% DE CHANCE DE SOBREVIVÊNCIA!

OS AIRBAGS SE ESVAZIARAM VINTE SEGUNDOS DEPOIS DO ACIDENTE...
E-ESTOU VIVO! ALGUÉM MAIS...?
AQUI, JUIZ DREDD! É O GIANT...
DREDD ACENDEU AS LUZES...
ONDE... ONDE DIABO ESTAMOS? PARECE QUE ATRAVESSAMOS A CIDADE FUNDA... E SAÍMOS DO OUTRO LADO!
PARECE QUE GRIFFIN, PEPPER E KELSO ESTÃO BEM... MAS A SITUAÇÃO DO SCHMALTZ NÃO ME AGRADA NEM UM POUCO.
UHHH!
LÁ FORA PARECE ESTAR ESCURO. TALVEZ SEJA O INFERNO, J.D. O CHEIRO FEDORENTO INDICA ISSO!
O FEDOR... CLARO! ESTE É O ANTIGO RIO OHIO, CHAMADO DE FEDORENTÃO! FICOU TÃO POLUÍDO QUE TIVERAM QUE COBRI-LO COM CIMENTO.
DROKK! AS PORTAS ESTÃO EMPERRADAS E VÃO TER QUE SER ABERTAS POR FORA.
ENTÃO, PODE CRER QUE VAMOS ESPERAR BASTANTE, NÃO TEM MUITA GENTE QUE VEM "DOMINGAR" NO FEDORENTÃO!
SÓ QUE MUITAS TOCHAS TREMULAVAM LOGO ADIANTE, NA MARGEM DO RIO IMUNDO...
CAIU LÁ DE CIMA! DEVE TÊ COISA BOA... E FÁCIL!
RÔPA, COMIDA... UM MONTÃO DI COISA!
A GENTE PODE MATÁ OS DE CIMA E FICÁ COM TUDO!
J.D., TEM UMAS LUZES LÁ FORA! PODEM SER PESSOAS QUE-- EI! PARECE QUE TÊM UM GANCHO!

A CÁPSULA DE COMANDO FOI PUXADA PARA A MARGEM RAPIDAMENTE...
PARECE SER UM GRUPO ESTRANHO DE MEIO-HUMOS. GIANT, TENTE ACORDAR OS OUTROS! PELO JEITO, VAMOS TER QUE BRIGAR!
MAS, DE REPENTE...
TEM ENCRENCA CHEGANO BEM RAPIDINHO, O FERG TÁ VINO PRA TE FAZÊ CHORÁ BAIXINHO!
FERGEE!
O FERGEE TÁ VINO!
PODE APOSTÁ SIM QUI ELE VAI TI PEGÁ, FERGEE É GRANDÃO E CÊ VAI SI LASCÁ!
HURRR! HURRR! HURRR!
FERGEE!
É O FERGEE! FOGE, CAMBADA!
COCERINHA! HURR! HURR!
MALDITAS MOSCA! XÔ, XÔ!

HMMM... FICAR PARADINHA AÍ, MOSQUINHA. FERGEE TE FAZER UMA SURPRESINHA!
BLAT
A MOSCA ME ENGANÔ! É ESPERTA DEMAIS PRO FERGEE!
HURRR! HURRR!
E O QUE TER AQUI, FERGEE?
UGGH!
RESTOU SÓ UM DELES! EI, VOCÊ... ENTREGUE-SE!
FERGEE ENTREGÁ? HURR! HURR! ESSA SER BOA! PIADA BOA O FERGEE GOSTA!

HURRR! HURRR! HURRR!
TÁ... ACABÔ GRAÇA! AGORA, FERGEE FAZER COISA RUIM COM OCÊS!
FERGEE GOSTAR DE FAZÊ COISA RUIM! HURR! HURRR! HURRRR!
J.D., NÃO PARECE QUE ELE VAI SE ENTREGAR. ATIRA NELE!
NÃO, GIANT. VAMOS NOS REBAIXAR AO NÍVEL DO CAL SE O MATARMOS SEM UM BOM MOTIVO...
...ENTÃO, VOU DERROTÁ-LO USANDO SÓ AS MÃOS E MAIS NADA!
AGORA, FERGEE BRINCAR DE BOLA! HURRR, HURRR!
A SEGUIR: A LEI... E O LERDO!

JUIZ EM DREDD

O DIA EM QUE A LEI MORREU!

OS POBRES ATORES SÃO LEVADOS PELOS MERCENÁRIOS ALIENÍGENAS DE CAL...

VOCÊ FOI ESCOLHIDO PRO PAPEL DE ***JUIZ DREDD*** NUM ***ESPECIAL DE TEVÊ*** QUE ESTOU PRODUZINDO, ANÃO. A HISTÓRIA POR TRÁS DA MINHA ***LUTA DESTEMIDA*** EM BUSCA DA RESTAURAÇÃO DA LEI E DA ORDEM NA CIDADE VAI SER CONTADA NESSE PROGRAMA!

OUTRO HOMEM FOI TRAZIDO ATÉ O LOCAL...

CONRED CONN, O GRANDE ASTRO DE VIDEOFILMES!

É CONSIDERADO POR MUITOS O HOMEM MAIS BONITO DO MUNDO!

MAS ELE SE APOSENTOU. QUERIA FICAR ISOLADO.

CIDADÃO CONN... VOCÊ VAI TER O PRIVILÉGIO DE ATUAR NO MAIOR PAPEL ESCRITO EM TODA A HISTÓRIA... ***O MEU!***

O SENHOR SABE QUE EU NÃO ATUO MAIS, JUIZ-CHEFE.

QUE PENINHA. VOCÊ É TÃO BONITO... NÃO DANIFIQUE A CABEÇA QUANDO FOR TIRÁ-LA DO CORPO, GRAMPUS.

VAI SAIR PERFEITA DOS OMBROS, JUIZ-CHEFE.

N-NÃO ME MATA, JUIZ-CHEFE! ***E-EU ATUO!***

SABIA QUE MUDARIA DE IDEIA. PASSE UNS MINUTINHOS DE JOELHOS E VAMOS ESQUECER QUE ACONTECEU ESSE PEQUENO DESENTENDIMENTO.

AS FILMAGENS VÃO COMEÇAR ***IMEDIATAMENTE.*** QUANDO O POVO VIR O GRANDE HERÓI QUE SOU, VÃO ME ***IDOLATRAR*** POR TER MATADO O DREDD, AQUELE ***TRAIDOR MALDITO.***

PORÉM, SEM QUE CAL SAIBA, NAS PROFUNDEZAS DE MEGA-CITY UM, DREDD E MAIS ALGUNS JUÍZES LEAIS A ELE SOBREVIVERAM À QUEDA PELA CIDADE FUNDA RUMO A UM MUNDO SUBTERRÂNEO DESCONHECIDO. NESSE LUGAR, NAS MARGENS DO RIO OHIO EXTREMAMENTE POLUÍDO... AGORA CHAMADO DE FEDORENTÃO... DREDD LUTA CONTR UM HABITANTE ASSUSTADOR DO SUBMUNDO: FERGEE!
FERGEE FAZER UM PONTO!
COWAM
TOUCH DOWN!
SOX
ZZZ
7UP
UGGHH!
ATIRA NELE, J.D.!
NÃO, GIANT! NÃO SEREMOS MELHORES QUE CAL SE RECORRERMOS TÃO FACILMENTE AO ASSASSINATO.
GIANT
CÊ QUERER MAIS, É? VEIO PRO LUGAR CERTO! HURRRR, HURRRR!
MUITO BEM... MOSTRE DO QUE É CAPAZ...

SER CAPAZ DISTO...
UUUF!
BELO DESVIO, J.D.!
URRGH!
ALGUÉM ANOTÔ A PLACA? HURRRR, HURRRRR!
COWS
TOUCH DOWN
I AM 7
SOX
ZZZ
ELE NÃO PAROU DE RIR! MINHA NOSSA! ESSE AÍ É UM MONSTRO!
NINGUÉM NUNCA FAZER FERGEE TOMÁ BANHO NO PODRÃO! HURRR, HURRR! FEIZ O FERGEE FEDÊ MAIS AINDA E CHAMÁ MAIS MOSCA! HURRR, HURRR, HURRRR!
CÊ FORTÃO, VELHOTE. FERGEE GOSTAR D'OCÊ! TOCAR AGUI!
PODE SER UM TRUQUE!
ELE É MUITO BURRO PRA ISSO!

DAGUI PRA FRENTE, A GENTE SAMO AMIGO... MAS FERGEE AINDA SER MAIOR DI TODOS, CLARO.
EM TERMOS DE FEDOR, O SEU DEFINITIVAMENTE É O MAIOR DE TODOS!
MAIOR FEDOR DI TODOS... HURRRR, HURRRR! FERGEE GOSTAR DE PIADA BOA! HURRR, HURRRR, HURRR!
DREDD VERIFICOU A SITUAÇÃO DOS SOBREVIVENTES. GRIFFIN, PEPPER E KELSO ESTAVAM INTACTOS... MAS O JUIZ SCHMALTZ RECEBEU UM FERIMENTO MORTAL!
TEM SIDO UMA HONRA INCRÍVEL... E MARAVILHOSA... SERVIR AO SEU LADO, JUIZ DREDD! MEU... MEU SOL ESTÁ SE PONDO NAS COLINAS DA VIDA, MAS... MAS ESTOU... EM PAZ COM O MEU... DESTINO...
ADEUS, JUIZ SCHMALTZ. VOCÊ NÃO SERÁ ESQUECIDO.
POBRE COITADO. MORREU.
ELE FALAVA DEMAIS PRO MEU GOSTO... MAS, POR DENTRO, AINDA ERA UM BOM JUIZ.
...ALÉM DISSO, EU... GOSTARIA DE DIZER... UHHHHHHHNNN!
DESTA VEZ, MORREU MESMO!
TÍPICO DO SCHMALTZ. SEMPRE QUIS DAR A ÚLTIMA PALAVRA!

ELES PUSERAM O CORPO NO INTERIOR DO VEÍCULO E QUEIMARAM TUDO. O JUIZ SCHMALTZ FLUTUOU RUMO À ETERNIDADE PELAS ÁGUAS DO FEDORENTÃO...
RESTAM SÓ CINCO DE NÓS. O QUE FAZEMOS AGORA, DREDD?
FERGEE TER LUGAR PRA FICÁ COM BASTANTE GORORORBA. VEM... FERGEE MOSTRAR!
TEM ENCRENCA CHEGANO BEM RAPIDINHO. FERG TÁ VINO PRA TE FAZÊ CHORÁ BAIXINHO!
ZZZ
DREDD... PODEMOS CONFIAR NELE?
VAMOS TER QUE CONFIAR. ELE PODE ATÉ SER LOUCO... MAS, DADA A NOSSA SITUAÇÃO ATUAL, PRECISAMOS DE TODA AJUDA DISPONÍVEL!
UMA DAS PRIMEIRAS COISAS QUE VOCÊ ME ENSINOU, JUIZ GRIFFIN... VAMOS ENCONTRAR UM LOCAL SEGURO E COMEÇAR A ELABORAR COMO IREMOS CONTRA-ATACAR!
A SEGUIR: O PALÁCIO DE FERGEE!

(*) "PUT ON A HAPPY FACE", MÚSICA COMPOSTA POR LEE ADAMS COM CHARLES STROUSE E APRESENTADA POR DICK VAN DYKE NO MUSICAL *ADEUS, AMOR*, DE 1963. – N. DO T.

ESTE LUGAR ME DÁ ARREPIOS!
É A CIDADE VELHA. O ANTIGO RIO OHIO, APELIDADO DE FEDORENTÃO, FICOU TÃO POLUÍDO QUE TIVERAM DE CONCRETÁ-LO E ERGUER UMA NOVA CIDADE POR CIMA!
AGORA, SOMENTE OS RATOS E ESSES MEIO-HOMENS HABITAM O LUGAR. SÃO FUGITIVOS DA CIDADE DE CIMA!
MAIS ADIANTE...
FICINA DO AL
PASSA! PRA VISITÁ FERGEE TER QUE MARCÁ HORA! HURRR, HURRR!
A CASA DU FERGEE! BACANA, NÉ? SER TÃO CONFORTÁVEL QUANTO UMA DI VERDADE!
QUE BURACO ASQUEROSO! MAS TEM UMA VANTAGEM... É SEGURO CONTRA OS HOMENS DO CAL!
LAR DOCE LAR
2000 A.D.
Créditos:
ROBÔ ROTEIRISTA: JOHN HOWARD
ROBÔ ARTISTA: BRIAN BOLLAND
ROBÔ LETRISTA: DONIZETI AMORIM
COMPU-73
FERGEE JÁ MORÔ LÁ EM CIMA, SÓ QUE AÍ FEIZ UMA COISA RUIM... OU DUAS COISA RUIM!
TÁ BÃO, MUITA COISA RUIM. FERGEE GOSTAR DE APRONTÁ PORQUE É UM CARA DA PESADA! HURRR, HURRR!
AQUI EMBAIXO, TODO MUNDO TER MEDO DO FERGEE. ELES CORRER QUANDO CHEGO... E GRITAR, MORRENO DE MEDO! ISSO SER BOM!
AQUI EMBAIXO, FERGEE SER REI! ATÉ FAZER TRONO, VIU?
ZZZ
REI FERGEE... O REI DO FEDORENTÃO! HURRR, HURRR, HURRRR!

MAS CADÊ EDUCAÇÃO DO FERGEE, HEIN? VOCÊS COM FOME. COME, COME! TER BASTANTE GORGOROBA ASSADA FRESQUINHA!
ESTOU FAMINTO. FAZ DIAS QUE NÃO COMO NADA!
HMMM... QUE CARNE DELICIOSA. É COELHO?
NÃO DIGA BESTEIRA, KELSO! QUALQUER IDIOTA SABERIA QUE ISSO É CARNE DE ESQUILO.
COELHO... ESQUILO... HURRR, HURRR! ESSA SER BOA!
SKREEK!
AQUI EMBAIXO, ESTA SER ÚNICA COMIDA QUE NÃO FALTAR NUNCA!
UGGH... RATO!
P-PERDI O APETITE DE REPENTE!
A CONVERSA RUMOU PARA AS FORMAS DE REVIDAR CONTRA CAL, O TIRANO...
VAMOS SER SINCEROS... CONTRA TODA A FORÇA JUDICIAL DE MEGA-CITY UM, NÓS CINCO NÃO TEMOS A MENOR CHANCE!
EI, PESSOAL... TALVEZ SEJA ESSE O LANCE. ESCUTEM... O TRABALHO DO CAL COMO CHEFE DOS SJS ERA PREPARAR A PROGRAMAÇÃO PRAS INSTRUÇÕES DIÁRIAS DE CRIMES, NÃO ERA?
ISSO SEMPRE ME DEIXOU INTRIGADO. AQUELES JUÍZES ERAM BOAS PESSOAS... QUE AMAVAM A LEI... E, MESMO ASSIM, COMO SE TIVESSEM SIDO HIPNOTIZADOS, ELES OBEDECEM ÀQUELE LOUCO DO CAL!

DETALHES ACERCA DOS CRIMES DE MEGA-CITY UM ERAM INSERIDOS DIRETAMENTE NO CÉREBRO DE CADA UM DOS JUÍZES, QUE TINHAM O DEVER DE COMPARECER A UMA REUNIÃO DIÁRIA COM ESSE OBJETIVO.
E SE O CAL DEU UM JEITO DE FAZER O COMPUTADOR LIBERAR UMA SUGESTÃO HIPNÓTICA NA MENTE DELES? "VOCÊS VÃO OBEDECER O CAL" E PORCARIAS DO TIPO.
FAZ SENTIDO! DREDD, VOCÊ ESTAVA NA TERRA MALDITA E NENHUM DOS MEUS TUTORES NA ACADEMIA FOI A ESSAS REUNIÕES.
TIREI UM MÊS DE LICENÇA E TAMBÉM NÃO FUI AFETADO. MAS, E AÍ... SABENDO DISSO, O QUE A GENTE VAI FAZER?
É SIMPLES... VAMOS INVADIR O DEPTO. DE JUSTIÇA E USAR AS GRAVAÇÕES DO CAL CONTRA ELE MESMO... E VAMOS FAZER ISSO COM A AJUDA DO NOSSO NOVO AMIGO.
O FERGEE?
MALDITAS MOSCA! AGORA, FERGEE PEGAR VOCÊS... HURRR, HURRRR!
PEGUEI!
ZZZ
MALDITAS MOSCA... TÃO PASSANO PELA REDE! SER MUITO ESPERTA PRO FERGEE! HURRR, HURRR, HURRR, HURR, HURR, HURRR!
E QUAL SERIA A UTILIDADE DESSE DÉBIL MENTAL?
PRA COMEÇO DE CONVERSA, ELE CONHECE UMA SAÍDA... E, DE TODOS NÓS, É O ÚNICO QUE NÃO VAI SER RECONHECIDO QUANDO CHEGAR LÁ.

LOGO...
DEIXE-ME IR COM VOCÊ, JUIZ DREDD.
NÃO, GRIFFIN. VOCÊ TEM QUE ESTAR LIVRE PARA DAR PROSSEGUIMENTO AO COMBATE, CASO ALGO DE RUIM ACONTEÇA.
♪ GREY SKIES ARE GONNA CLEAR UP– ♪
FAÇA SILÊNCIO, IMBECIL! ESTAMOS CHEGANDO PERTO DA SUPERFÍCIE!
O SISTEMA DE ESGOTO LEVA ÀS RUAS DE CIMA...
EI, VELHOTE... AONDE IR TODAS AS PESSOA?
TOQUE DE RECOLHER. DESDE A ÚLTIMA VEZ QUE ESTEVE AQUI, AS COISAS MUDARAM DRASTICAMENTE. CAL ESTÁ NO COMANDO!
PARADOS EM NOME DO CAL!
AEROPATRULHA! FOMOS AVISTADOS!
FERGEE NÃO FUGIR! FERGEE FICAR... E PEGAR PESADO COM ELES!
CONTRA UMA AEROPATRULHA, SÃO ELES QUE PEGAM PESADO COM VOCÊ. CORRA, REI FERGEE... SENÃO, AS COROAS QUE VAMOS RECEBER SERÃO DE FLORES!
A SEGUIR: ENCURRALADOS!

JUIZ EM DREDD

O DIA EM QUE A LEI MORREU!

FERGEE NÃO GOSTAR DE CORRER. PEGAR PESADO SER MAIS DIVERTIDO!
COM DOIS QUILOS DE CHUMBO NO CORPO, VOCÊ VAI FICAR BEM PESADO MESMO, SEU DEMENTE!
DOIS QUILO DE CHUMBO... BEM PESADO! HURR, HURR! ESSA BOA, AMIGÃO! HURR, HURR, HURRR!
DROKK! NÃO PARE DE CORRER! FICOU LOUCO?
QUE PERGUNTA IDIOTA!
DREDD LEVOU FERGEE ATÉ OUTRA ESQUINA, MAS...
UM MURO! FOMOS ENCURRALADOS!
NÃO, FERGEE--
NÃO ESQUENTAR, AMIGO... NENHUM MURO SEGURAR FERGEE!
MALDITA PAREDI... SER MUITO ESPERTA PRO FERGEE...
AÍ VÊM ELES. ACABOU PARA NÓS... A MENOS QUE...
KRONK

EI, AMIGÃO... O QUE TÁ FAZENO? NÃO ATIRAR NO TEU AMIGO FERGEE--
FIQUE DE BICO FECHADO E FINJA DIREITINHO...
NÃO ATIREM! SOU UM JUIZ E ESTAVA PERSEGUINDO ESTE IDIOTA QUE VIOLOU O TOQUE DE RECOLHER...
TENHO QUE ESCONDER MEU DISTINTIVO. SE DESCOBREM QUE SOU DREDD, VÃO NOS MATAR!
VOCÊ É O JUIZ SEMPLE, NÃO É? OU SERIA O ROSSI?
TANTO FAZ. BOM TRABALHO. AQUELE SUJEITO É UM BRUTAMONTES!
NÃO SÓ ELE, COLEGA...
MUITO BEM, FERGEE... AGORA!
UGGH!
AAAAGGGHH!
COMO ASSIM, AGORA? AH, É...
QUERER DIZÊ PRO FERGEE PEGÁ PESADO! HURR, HURRR!
ESTE AQUI ESTÁ PRESTES A ATIRAR!
UGGH!

HAAAA? EI, QUAL É, AMIGÃO? CÊ FICAR COM DIVERSÃO TODA!
DESCULPE, FERGEE. NÃO PUDE ESPERAR...
ESQUEÇA ISSO. PELO SEU PAPEL DESEMPENHADO NA LUTA CONTRA O CAL, ESTOU NOMEANDO VOCÊ JUIZ HONORÁRIO.
QUÊ?! FERGEE... JUIZ?!!
HURRR, HURRR! ESSA SER BOA! HURR, HURRR! JUIZ FERGEE! HURRR, HURRR, HURRR, HURRR!
DREDD E FERGEE CRUZAM A CIDADE NO VEÍCULO CAPTURADO...
E AONDE A GENTE IR AGORA, VELHOTE? SER DOIS JUIZ DURÃO!
SÓ EXISTE UM LUGAR ONDE PODEMOS CONSEGUIR A AJUDA NECESSÁRIA PARA DERROTAR O CAL...
FICA LOGO ALI. VAMOS...
SOMA!
IR PELA FRENTE SERIA MUITO ARRISCADO. ESPERO QUE ESTAS ROCHAS VELHAS NÃO DESABEM...
LÁ ESTÁ ELE.
O QUÊ? AQUELI ROBÔ VÉIO?
É O WALTER, MEU VELHO SERVOBÔ. NA MAIOR PARTE DO TEMPO, ELE NÃO TEM MUITA UTILIDADE... MAS, AGORA, PRECISAMOS DELE.

EI... O QUE SER AQUELES BICHO FEIO COM ELE?
SÃO KLEGGS, OS MERCENÁRIOS ALIENÍGENAS DO CAL. DEVEM TER SE ALOJADO NOS MEUS VELHOS APOSENTOS.
SUA JANTA... BIFE CLU. WALTER VAI SE LETILAR CASO NÃO PLECISEM DE MAIS NADA.
VOCÊ IR EMBORA QUANDO A GENTE MANDAR. ANTES, LEVAR ESSES LIVROS DAQUI E QUEIMAR.
LALGA ELES, SEU MONSTLO! SÃO OS LIVLOS DA LEI DO JUIZ DLEDO! ELES SÃO SAGLADOS!
HARRR! VEM PEGAR, ROBÔ.
HARRR! TARDE DEMAIS! AGORA VIROU BOBINHO!
OLA, SEUS MONSTLOS! SEUS MONSTLOS PELVELSOS!
HARRR! IR PRO CHÃO!
AHH!
EU SOU WALTER PROVE

ROBÔ IMBECIL! SEMPRE CHORAR E CHORAR PELO IDIOTA DO CHEFE MORTO!
A GENTE TE ENSINAR... DIZER "DREDD COME MELECA", SENÃO A GENTE CORTAR SEUS CIRCUITOS!
N-NUNCA!
HARRR! CORTAR!
FAZER ELE SOFRER!
NNNIT
ZZZZAAAT
ZZZiiT
PODEM ME COLTAR EM PEDACINHOS... SNIFF! MAS O WALTER NUNCA VAI... N-NUNCA VAI TLAIR O JUIZ DLEDD...
HORA DE DARMOS UMA FORCINHA, FERGEE!
PODER APOSTÁ, MEU VELHO! FERGEE ESTAR PRONTINHO!
KRASH!
A GENTE PEGAR PESADO!
A SEGUIR:
SPLAT!

SOB A TIRANIA DE CAL, O INSANO, MEGA-CITY UM SOFRE TERRIVELMENTE... MAS, AGORA, O JUIZ DREDD ESTÁ CONTRA-ATACANDO. COM A AJUDA DO BRUTAMONTES CHAMADO FERGEE, DREDD VOLTOU AO SEU ANTIGO APARTAMENTO E ENCONTROU UM GRUPO DE MERCENÁRIOS KLEGGS DE CAL ALOJADOS EM SUA RESIDÊNCIA...
DREDD! MAS... ELE ESTAR MORTO!
2000 A.D.
Créditos:
ROBÔ ROTEIRISTA: JOHN HOWARD
ROBÔ ARTISTA: RON SMITH
ROBÔ LETRISTA: DONIZETI AMORIM
COMPU-73E
JUIZ DREDD
EM
O DIA EM QUE A LEI MORREU!
SER HORA DE PEGA PESADO!
É ISSO AÍ, FERGEE... ENTÃO, PEGUE PESADO!
HAAAAEEE!
IR PROVÁ ESPECIAL DO FERGEE, AMIGÃO!
CUIDADO COM A RETAGUARDA, FERGEE!
CÊ QUERER CAÍ NA MÃO, É?
HUAAAE!

BOM PRO FERG!
KRUNCH
LOGO, OS KLEGGS RESTANTES SÃO ABATIDOS...
ISSO SER MUITO DIVERTIDO, VELHÃO! IR ACHÁ MAIS FEIOSO!
DEIXE ISSO PARA LÁ. VIEMOS ATÉ AQUI PELO WALTER.
DREDD CONSERTOU O ROBÔ DANIFICADO...
É SÓ MANDAR, MEU QUELIDO E NELVOSO MESTLE, E--
TENHO UM TRABALHO PARA VOCÊ, WALTER.
SCRATCH SCRATCH
OH, JUIZ DLEDD... O SENHOR ESTÁ VIVO! OS SONHOS DO WALTER VILALAM LEALIDADE! QUE ALEGLIA! WALTER FOI PLO PALAÍSO DOS LOBÔS!
OH, CÉUS! QUANTOS INSETOS NOJENTOS NO SEU QUALTO, SEMPLE TÃO ALUMADINHO!
NÃO SE PLEOCUPE. WALTER TEM EXATAMENTE AQUILO DE QUE PLECISAMOS BEM AQUI.
É SÓ BOLIFAR E AS MOSCAS VÃO SE MANDAR!
EI! O QUE CÊ FAZER?! SER MOSCAS DO FERGEE!

SÓ FERGEE PODER MATÁ MOSCA DO FERGEE!
C-CÉUS! M-ME PLOTEJA CONTLA ESSE BLUTAMONTES, CHEFE!
PAREM COM ISSO, VOCÊS DOIS!
QUANDO A SITUAÇÃO SE ACALMA, DREDD EXPLICA SEU PLANO...
PRECISO DE AJUDA PARA ADENTRAR O TRIBUNAL DE JUSTIÇA SEM QUE NINGUÉM ME VEJA. TUDO QUE VOCÊ TEM DE FAZER É... ME TRAIR!
T-TLAIR O SENHOR? NUNCA!
LOGO, NA CENTRAL DE JUSTIÇA...
AQUI QUEM FALA É WALTER, O LOBÔ. AQUELE C-CLETINO DO JUIZ DLEDD VEIO AQUI, SAIU ATILANDO E FAZENDO UMA BAGUNÇA.
VAI TRAIR, SIM, WALTER. PODE COMEÇAR IMEDIATAMENTE, USANDO O VIDEOFONE...
ESTÁ ENGANADO, ROBÔ. NÃO TEM NENHUM JUIZ DLEDD NA FORÇA.
PERCY
JUIZ DLEDD, NÃO. WALTER QUIS DIZER JUIZ DLEDD.
PARECE QUE ESSE AÍ É MALUCO!
O DREDD MORREU!
MAS NUNCA ENCONTRARAM O CORPO DELE. NÃO PODEMOS ARRISCAR... TRAGAM LOGO UMA EQUIPE ATÉ AQUI.
BOM TRABALHO, WALTER. AGORA, TEMOS QUE IR. NÃO SE ESQUEÇA DO QUE EU DISSE. COM SORTE, ELES VÃO CAIR NA SUA CONVERSA.
WALTER VAI TENTAR, MESTLE.
ESPEREM... ESSE É O VELHO ROBÔ DO DREDD. ELE TEM A LÍNGUA PRESA... DEVE ESTAR QUERENDO DIZER JUIZ DREDD!

A AEROPATRULHA QUE DREDD ROUBOU ESTAVA ESTACIONADA DO LADO DE FORA...
AÍ VÊM ELES. TENHO QUE DEIXAR QUE ME VEJAM!
É O DREDD!
NINGUÉM MAIS ATIRA ASSIM TÃO BEM!
DREDD DISPAROU PELAS RUAS DA CIDADE COM A AEROPATRULHA...
A TAMPA DE SAÍDA FICA LOGO ADIANTE, FERGEE. VAMOS LÁ!
DEPOSITO
75
76

EM MARCHA À RÉ, A AEROPATRULHA DESCEU NA DIREÇÃO DOS JUÍZES QUE PERSEGUIAM DREDD E FERGEE...

AAAAAAAAGH!!!!!

KKWAMM!

PARE SIGA

POR QUE A GENTE SE ESCONDER, VELHOTE? TER MUITAS CABEÇA PRA RACHAR!

FAREMOS ISSO MAIS TARDE. VENHA... ANTES QUE NOS VEJAM!

O SISTEMA DE ESGOTO LEVA ATÉ O ESTRANHO SUBMUNDO SOB A CIDADE, ONDE FERGEE REINAVA...

AGORA, SÓ NOS RESTA ESPERAR... **DAQUI EM DIANTE, É COM O WALTER!**

LOGO, NO SUPREMO TRIBUNAL DE JUSTIÇA, ONDE O JUIZ CAL ESTAVA SENTENCIANDO INFRATORES DE TRÂNSITO...

SUA SENTENÇA É A **MORTE,** INFRATOR!

M-MORTE POR **EXCESSO DE VELOCIDADE?** P-PIEDADE, P-POR FAVOR, JUIZ-CHEFE! ESTAS MÃOS AINDA PODEM SER ÚTEIS PRO SENHOR!

BOM, INFRATOR... A SORTE SORRIU PRA VOCÊ. SEU PEDIDO FOI ATENDIDO.
GUARDEM AS MÃOS... E DESCARTEM O RESTO!
PRÓXIMO!
N-NÃO! P-P-PIEDADE!
SERÁ QUE NUNCA VOU CONSEGUIR ME LIVRAR DESSE MALDITO?! VOCÊS TÊM QUE ME AJUDAR! ME MANDEM UM SINAL!
O DREDD... VIVO! JUSTO QUANDO A CIDADE ESTAVA NAS MINHAS MÃOS! JUSTO QUANDO EXTRAÍ CADA RESTINHO DE ESPERANÇA DAS PESSOAS... O HERÓI DELAS VOLTOU!
JUIZ-CHEFE... COM LICENÇA. ACABAMOS DE RECEBER UM RELATÓRIO DIZENDO QUE O JUIZ DREDD FOI VISTO... COM VIDA!
DREDD! NÃO! N-NÃO PODE SER!
CAL ACHA QUE CONSEGUE FALAR COM TODOS QUE MORRERAM NO CARGO DE JUIZ-CHEFE! É UM LOUCO DE PEDRA!
SENHOR, ESTE É O ROBÔ DO DREDD. FOI ELE QUEM LIGOU PRA DENUNCIÁ-LO.
O QUÊ? O... O ROBÔ DO DREDD?!
TRAGAM UM MACHADO... DEPRESSA! JÁ QUE NÃO POSSO MATAR O DREDD, AO MENOS CONSIGO DESCONTAR MEU ÓDIO NESSA COISA!
DE JOELHOS, ROBÔ!
OH, CÉUS. ELE VAI ME COLTAR NO MEIO! C-COLAGEM, WALTER. VOCÊ TEM QUE FALAR AGORA... SENÃO, ESTAMOS TODOS PELDIDOS!
A SEGUIR:
TRAIÇÃO!

JUIZ DREDD

EM O DIA EM QUE A LEI MORREU!

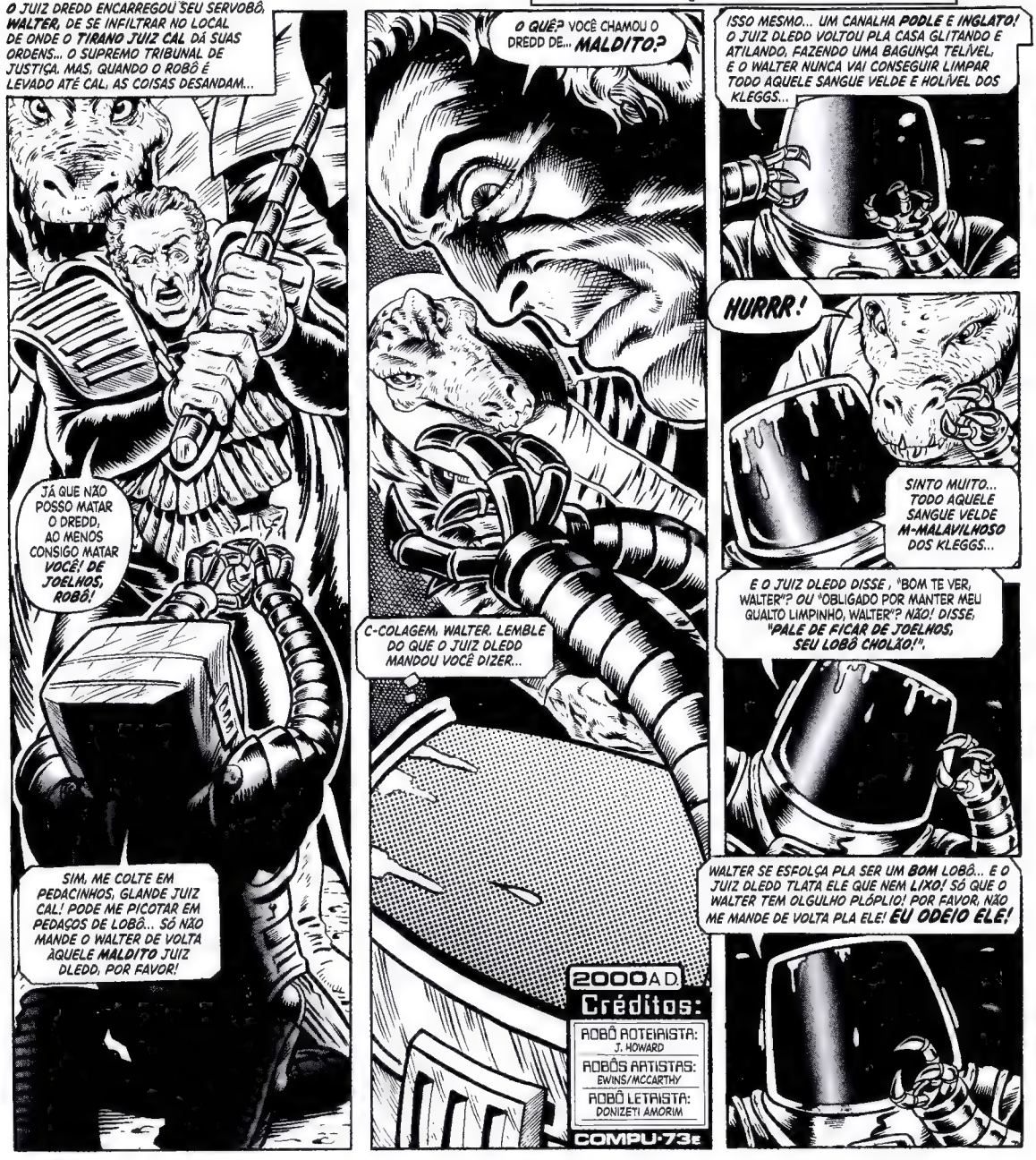

HMMM... TALVEZ EU NÃO MATE ESSE ROBÔ. COM SUA AJUDA, POSSO ACABAR COM A REPUTAÇÃO DO DREDD PRA SEMPRE!
SLOCUM... CHAME O FABRICANTE DE DISTINTIVOS!
ENTÃO...
FABRICANTE DE DISTINTIVOS
ESTOU TE NOMEANDO JUIZ WALTER... O PRIMEIRO JUIZ ROBÔ DE MEGA-CITY UM!
U-UM JUIZ! OH, WALTER ESTÁ EMOCIONADO!
FICOU LOUCO, JUIZ-CHEFE? A LEALDADE EXTREMA AO DREDD POR PARTE DESSE ROBÔ É CONHECIDA POR TODOS NA CIDADE!
ESSA É JUSTAMENTE A QUESTÃO, SLOCUM! SE O PRÓPRIO ROBÔ DO DREDD ESTÁ CRITICANDO ELE, O POVO VAI SER FORÇADO A ACREDITAR NISSO!
INCLUSIVE, A SENTENÇA POR ME CHAMAR DE LOUCO É A MORTE, SLOCUM. VOCÊ ME CHAMOU DE LOUCO, SLOCUM?
S-SINTO MUITO, JUIZ-CHEFE. N-NÃO FALEI SÉRIO! É SÓ QUE... EU ME PREOCUPO COM O SENHOR.
SE PREOCUPA MESMO? ORA, É VERDADE! ESTOU VENDO A SUA EXPRESSÃO DE PREOCUPAÇÃO ESTAMPADA NO ROSTO. NÃO PODEMOS SEGUIR ASSIM, NÃO ACHA?
T-TUDO QUE EU QUERO É SERVIR AO SENHOR, JUIZ-CHEFE.
WALTER
NÃO, NÃO... TEMOS QUE GARANTIR QUE VOCÊ NÃO TENHA MAIS NENHUMA RUGA DE PREOCUPAÇÃO. A DÚVIDA É... COMO?
VOU ME DEDICAR UM POUCO A ESSA QUESTÃO, SLOCUM.

POR ORDEM DO JUIZ CAL E VISANDO ACABAR COM A REPUTAÇÃO DE DREDD, WALTER PASSA OS TRÊS DIAS SEGUINTES SUPEREXPOSTO NOS CANAIS DE TELEVISÃO...

O JUIZ DREDD ACHA QUE O CAL USA AS GLAVAÇÕES PRA HIPNOTIZAR OS JUÍZES. PRA TER CERTEZA DISSO, ELE PRECISA DE UMA FITA...
EU SOU WALTER PROVE
DE REPENTE, AS LUZES SE ACENDEM!
TE PEGUEI COM A BOCA NA BOTIJA, ROBÔ!
OH, CÉUS... JUIZ SLOCUM!
VOCÊ JAMAIS TRAIRIA O DREDD... E EU TINHA CERTEZA DISSO! TUDO NÃO PASSOU DE UM TRUQUE PRA CONSEGUIR ENTRAR AQUI E ROUBAR UMA FITA! EU FICO COM ISTO!
FALHEI NA MISSÃO, MESTRE! WALTER É INCAPAZ!
SLOCUM LEVOU O ROBÔ ATÉ OS APOSENTOS DO JUIZ CAL...
COMETI UM ERRO GRAVE AO CHAMAR O CAL DE LOUCO. ESTA FITA VAI SALVAR MINHA PELE... E DAR UM JEITO NA SUA!
GUARDAS... VIGIEM O ROBÔ!
AH, SLOCUM... ESTAVA PRESTES A MANDAR BUSCÁ-LO...
O DOUTOR VAI APLICAR UMA INJEÇÃO PARA AS SUAS RUGAS DE PREOCUPAÇÃO. LEVANTE A MANGA.
O QUÊ? HÃ... SIM, SENHOR...
SENHOR, ESQUEÇA AS CURAS MILAGROSAS! EU TROUXE UMA INFORMAÇÃO IMPORTANTE--
MAS ESSA NÃO É A CURA... É SÓ UM AGENTE PARALISANTE.
JÁ ESTARR... PERRDENDO MOBILIDADE. ESTARR FICANDO DIFÍCIL FALARR, JÁ?
AGENTE PARALISANTE! MAS, SENHOR... A INFORMAÇÃO... É... É... SOBRE...

A CLÁSSICO MOMENTO DO QUEDA. EU ESPERRAVA POR ISSO.
THUNK!
SLOCUM
VAMOS LÁ, SLOCUM... CHEGA DESSA EXPRESSÃO DE PREOCUPAÇÃO. VAMOS DEIXAR ESSE ROSTINHO COM UM BELO SORRISO!
NÃO CONSIGO FALAR... NEM ME MEXER... O QUE ESSE LOUCO VAI FAZER?
EM PÉ, HAVIA UM ENORME TUBO DE ENSAIO E...
TOMEM CUIDADO AO DESCER ELE, KLEGGS!
ESTE LÍQUIDO TEM CHEIRO DE... VINAGRE!
D-DRÉUS DO CÉU... ELE VAI ME BOTAR EM CONSERVA!
SLOCUM... ESSA É A MELHOR SOLUÇÃO PARA OS SEUS PROBLEMAS. SÉRIO. SEM PREOCUPAÇÕES... SEM RUGAS! VAI FICAR JOVEM, SORRIDENTE E INTEIRINHO... PRA SEMPRE!
É A ÚNICA CURA POSSÍVEL PRA RUGAS DE PREOCUPAÇÃO... E PRA AQUELES QUE ME CHAMAM DE LOUCO! HAHAHAH!

SEGUNDOS DEPOIS...
O QUE VEIO FAZER AQUI, JUIZ WALTER?
W-WALTER ESTÁ ESPELANDO O JUIZ SLOCUM!
BOM... RECEIO QUE HOJE ELE NÃO VAI A LUGAR ALGUM! AGORA, O JUIZ SLOCUM FAZ PARTE DA MINHA COLEÇÃO! HAHA! HAHAHAHAH!
ESPÉCIME JUÍZ SLOCUM
ALIÁS, JUIZ WALTER... SLOCUM DERRUBOU ESTA FITA. QUANDO FOR EMBORA, GUARDE NA SALA DE INSTRUÇÕES.
S-SIM, JUIZ-CHEFE.
CÉUS... E CÉUS EM DOBLO!
A SEGUIR: SAINDO DOS ESGOTOS!

CAL
ESTÁ DE
OLHO
CAL
ESTÁ DE
OLHO
CAL
ESTÁ DE
OLHO
EMITIDO PELO DEPTO. DE JUSTIÇA DE MEGA-CITY UM

JUIZ EM DREDD

O DIA EM QUE A LEI MORREU!

2000 A.D.

Créditos:

ROBÔ ROTEIRISTA: J. HOWARD

ROBÔ ARTISTA: R. SMITH

ROBÔ LETRISTA: DONIZETI AMORIM

COMPU-73E

APESAR DO TOQUE DE RECOLHER NO FIM DA TARDE, ONDE A PARTIR DE ENTÃO NENHUM CIDADÃO ESTAVA SEGURO CONTRA O PERIGO DA MORTE INSTANTÂNEA...
BLAM! BAM!
CAL ESTÁ DE OLHO
RATTA-TAT-TAT!
APESAR DAS CÂMERAS ESPIÃS E REVISTAS... E DAS LEIS SEVERAS QUE NINGUÉM ENTENDIA... APESAR DO SEMBLANTE DESESPERANÇOSO E ABATIDO DAS PESSOAS...
CUIDADO! ELES NÃO FORAM LEAIS
APESAR DE TUDO ISSO, HAVIA ALGO DE ADMIRÁVEL NA NOVA CIDADE COMANDADA POR CAL.
ELA ERA EFICIENTE!
NÃO HAVIA ASSALTOS E NEM DESAVENÇAS NAS INDÚSTRIAS. PELA PRIMEIRA VEZ EM 170 ANOS, OS TRENS CHEGAVAM NA HORA CERTA!
E O FATO MAIS INCRÍVEL ERA QUE O TEMPO MÉDIO DE ENTREGA DE UMA CARTA URGENTE FOI REDUZIDO DE 21 DIAS PARA QUATRO HORAS!
ESTOU ATRASADO! ESTOU ATRASADO!
A FAMIGERADA RESPONSÁVEL PELA QUEDA DO TIRANO FOI EXATAMENTE ESSA EFICIÊNCIA NAS ENTREGAS.
CHECAR ENDEREÇO... E ENTREGAR! VAI, VAI, VAI!
FERGEE
AV. DA CIDADE FUNDA, 18
DISTRITO 437 (NW29)
1718 673(B)
A CARTA FICOU CAÍDA NO CHÃO DAQUELA RESIDÊNCIA VAZIA ATÉ POUCO ANTES DO TOQUE DE RECOLHER. ENTÃO...
HMMM... O QUE TER AQUI PRA NÓIS, FERGEE?

PRIMEIRA CARTA QUE RECEBER, HEIN, FERGEE? E PODE APOSTÁ QUE SER A ÚLTIMA! HURRR, HURRR!
A ENORME FIGURA DESAPARECEU POR UMA TAMPA DE ESGOTO...
ISSAÍ, FERGEE! HURR, HURR! NÃO PODE COMÊ MOSCA!
...DESCENDO PELA TUBULAÇÃO ATÉ CHEGAR À VELHA CIDADE NAS PROFUNDEZAS DE MEGA-CITY. LÁ, EM UMA GRUTA SUJA, ESTÃO OS ÚLTIMOS INIMIGOS DO JUIZ CAL...
O JUIZ DREDD, LÍDER DA EQUIPE...
DREDD
...JUIZ GIANT...
GIANT
...E O DIRETOR GRIFFIN, COM SEUS JUÍZES-TUTORES PEPPER E KELSO, DA ACADEMIA DA LEI.
CHEGAR CARTA, VELHOTE!
ISSO QUER DIZER QUE WALTER, MEU SERVOBÔ, CONSEGUIU ROUBAR UMA DAS FITAS. O GIANT ENCONTROU UM VELHO CONSOLE AQUI EMBAIXO... E VAMOS REPRODUZI-LA NELE!
OS JUÍZES RECEBEM AS INFORMAÇÕES DESSAS FITAS DE INSTRUÇÕES DIRETO EM SUAS MENTES. EM VELOCIDADE NORMAL, É ISSO QUE DIZEM.
TRAFICANTES DE RUA VOLTARAM A AGIR NA AVENIDA SPEARMAN. EM CASO DE AVISTAMENTO, EXECUTEM. FIQUEM ATENTOS A UM HOMEM VESTIDO DE GORILA NA ÁREA DA PADMORE...
LENTA, ELA FICA ASSIM... OUÇAM! HÁ PEQUENOS SINAIS PRESENTES NOS RELATÓRIOS DE CRIMES...
...NORMALMENTE, INDETECTÁVEIS... MAS FORTES O BASTANTE PARA FICAREM GRAVADOS NO SUBCONSCIENTE!
...N...A...Á...R...E...A...D...A...P...A... D...M...O...R...E...OBEDECER O CAL!... OBEDECER O CAL!.....
ENTÃO, EU TAVA CERTO. O CAL ESTÁ MESMO CRIANDO LEALDADE NOS JUÍZES FAZENDO LAVAGEM CEREBRAL NELES!
ESTÁ NA HORA DE REPRODUZIRMOS UMA FITA NOSSA PARA ELES, PEPPER... QUANTO TEMPO LEVARIA ATÉ CONSEGUIRMOS CRIAR UMA?
VAI UM TEMPO, JÁ QUE VAMOS TER QUE FAZER COM SOBRAS. UMAS... DUAS SEMANAS.

TE DOU SETE DIAS! CADA INSTANTE QUE A CIDADE PASSA NAS GARRAS DO JUIZ CAL É TEMPO DEMAIS!
E QUANTO AO CAL? A INSANIDADE DELE PIOROU COM O PASSAR DOS DIAS. AS VISÕES DOS ANTIGOS JUÍZES-CHEFES FICARAM CADA VEZ MAIS REGULARES... E MAIS VIOLENTAS...
NÃO CONSIGO... TIRÁ-LOS... DA CABEÇA! ALGUÉM ME AJUDE!
DREDD
SEUS DEMÔNIOS! VOCÊS TÊM INVEJA DE MIM, POR ISSO ESTÃO ME AMALDIÇOANDO! MEGA-CITY UM ATINGIU A PERFEIÇÃO SOB O MEU COMANDO!
MEU COMANDO, NÃO O DE VOCÊS!
O QUE DISSE? DAQUI EM DIANTE, SÓ DÁ PRA... PIORAR?
COMO OUSAM?! MINHA CIDADE PERFEITA SERÁ ETERNA!
ETERNA! ETERNA... ETERNA...
ALGUÉM O AJUDE A VOLTAR AOS SEUS APOSENTOS!
DE REPENTE, EM UMA CERTA MANHÃ, O HUMOR DE CAL MUDA.
CAFÉ DA MANHÃ SERVIDO. O SENHOR PARECE BRILHANTE E JOVIAL HOJE, JUIZ-CHEFE.
MINHA MENTE ESTÁ EM PAZ, JUIZ WALTER. TOMEI UMA DECISÃO SOBRE O FUTURO DA CIDADE. ESTA NOITE, VOU DISCURSAR PARA O POVO.
E...
MEU GOVERNO SOBRE A CIDADE ATINGIU A PERFEIÇÃO, COMO VOCÊS, CIDADÃOS, BEM SABEM. ME DISSERAM QUE, DAQUI EM DIANTE, SÓ DÁ PRA PIORAR... MAS EU NÃO CONCORDO COM ISSO!
NÓS PODEMOS NOS LIVRAR, CIDADÃOS! TEMOS OS MEIOS PRA DAR UM FIM ÀS NOSSAS VIDAS EM UM MOMENTO DE SACRIFÍCIO GLORIOSO... E PRESERVAR NOSSA CIDADE EM SEU MELHOR MOMENTO... PRA SEMPRE!

COM ESSE OBJETIVO, TODOS OS SETORES DA CIDADE RECEBERAM CONTÊINERES DE GÁS NERVOSO. AMANHÃ, AO MEIO-DIA, EU MESMO VOU APERTAR O BOTÃO E LIBERAR TODO ESSE GÁS!
PAPAI... TÔ COM MEDO!
UM MONITOR FOI INSTALADO NO ESCONDERIJO SUBTERRÂNEO DOS JUÍZES...
A BELEZA DESSE MÉTODO É QUE ELE VAI DEIXAR INTACTOS TODOS OS PRÉDIOS E MONUMENTOS HISTÓRICOS PRA QUE, NO FUTURO, QUEM VIER PRA CÁ POSSA ENTENDER O NOSSO SACRIFÍCIO EM PROL DA PERFEIÇÃO!
AQUELE LOUCO QUER COMETER UM GENOCÍDIO! ISSO MUDA OS NOSSOS PLANOS!
MAS O PEPPER NÃO VAI CONSEGUIR TERMINAR A FITA ATÉ TERÇA-FEIRA!
NA MANHÃ SEGUINTE, BEM CEDO E DUAS HORAS ANTES DO FIM DO TOQUE DE RECOLHER, SEIS HOMENS DESESPERADOS CORREM PELAS RUAS DA CIDADE...
AEROPATRULHA! ABAIXEM-SE!
ELE VAI TER QUE FINALIZAR ESTA NOITE... DO CONTRÁRIO, NÃO VAI HAVER UMA TERÇA-FEIRA!

CAL ESTÁ DE OLHO
CAIXA
A AEROPATRULHA DESCEU A RUA...
ESSA PASSOU PERTO. FIQUEM ATENTOS... NESTA NOITE, NÃO PODEMOS COMETER ERROS!
TRIBUNAL DE JUSTIÇA
LOGO...
LÁ ESTÁ O TRIBUNAL DE JUSTIÇA!
CAL ESTÁ DE OLHO
ESTÁ REPLETO DE JUÍZES DO CAL. TEMOS QUE LEVAR ESSA FITA ATÉ A SALA DE REUNIÕES DE ALGUM JEITO SEM SERMOS VISTOS. CASO CONTRÁRIO...
...MEGA-CITY UM ESTARÁ CONDENADA!
SCRATCH SCRATCH!
A SEGUIR: O EXÉRCITO DE DREDD!

JUIZ
EM
O DIA EM QUE A LEI MORREU!
VISANDO PRESERVAR MEGA-CITY UM EM SEU "ESTADO DE PERFEIÇÃO", O INSANO JUIZ-CHEFE DA CIDADE, CAL, ESTÁ DECIDIDO A LIBERAR UM GÁS LETAL EM TODOS OS SETORES, MATANDO A POPULAÇÃO INTEIRA. PORÉM, NA AURORA DO DIA DA MORTE, O JUIZ DREDD AGE CONTRA O DITADOR, ACOMPANHADO POR SEU PEQUENO GRUPO DE REBELDES...
TRIBUNAL DE JUSTIÇA
NO INTERIOR DO TRIBUNAL DE JUSTIÇA DA CIDADE...
TÁ ABRINDO! É DEMAIS, CARAS!
FARGO
AQUI JAZ JUIZ FARGO 2001-2051
PRIMEIRO JUIZ-CHEFE DE MEGA-CITY O PAI DA JUSTIÇA
ESTA É UMA ROTA DE FUGA SECRETA PARA FORA DO TRIBUNAL. MEU SERVOBÔ, WALTER, ESTÁ CONTROLANDO TUDO.
OLÁ, MEU QUELIDO JUIZ DLEDD! FINGIR QUE GOSTO DO JUIZ CAL TEM SIDO HOLÍVEL, MAS SEU FIEL WALTER CUMPLIU A MISSÃO.
NOSSA MISSÃO ESTÁ APENAS COMEÇANDO. HOMENS... ATIVEM OS SILENCIADORES E FECHEM A ESCOTILHA.
2000 A.D
Créditos:
ROBÔ ROTEIRISTA: J. HOWARD
ROBÔ ARTISTA: R. SMITH
ROBÔ LETRISTA: DONIZETI AMORIM
COMPU-73E

EI! PERAÍ, AMIGOBÔ... CÊ PRENDER UMAS MOSCA DO FERGEE!
VEM, AMIGUINHA! FERGEE NÃO IR EMBORA SEM OCÊIS!
BUZZZZZ
BBBUZZZZ
MALDITO DÉBIL MENTAL!
NÃO PODEMOS NOS DAR AO LUXO DE ESCOLHER NOSSAS AMIZADES, PEPPER. FERGEE PODE VIR A SER ÚTIL.
DEIXÁ MOSCA LIVRE, É O QUE FERGEE SEMPRE DIZER! HURR, HURR! HURR, HURR, HURRR!
O GRUPO DISPAROU PELOS CORREDORES DO TRIBUNAL DE JUSTIÇA...
A SALA FICA NO PRÓXIMO ANDAR.
JUÍZES SE APROXIMANDO! AJAM NATURALMENTE!
BOM DIA.
'DIA.
EI, ESPERA AÍ! É O JUIZ...
...DREDD!
KRACK!
QUERER QUE FERGEE PEGÁ PESADO COM ELIS?
TAMBÉM CHEGOU A SUA HORA DE NANAR, NENÉM!
NÃO! TRAGAM OS DOIS... NÃO PODEMOS DEIXAR CORPOS ESPALHADOS POR AÍ!

ATÉ CHEGAREM AO SEU OBJETIVO, FORAM FEITOS MAIS DOIS PRISIONEIROS...
SEU HERÓI É O CAL
SÃO DO ESQUADRÃO SJS* DO CAL... E ESTÃO PREPARANDO TUDO PARA AS INSTRUÇÕES MATINAIS A TODOS OS JUÍZES DA CIDADE.
FICO IMPRESSIONADO POR ELES SE IMPORTAREM COM ISSO. SE O CAL CUMPRIR O QUE DISSE, NÃO VAI EXISTIR MAIS CRIME ALGUM!
E NEM PESSOAS.
(*) SJS É O ESQUADRÃO JUDICIÁRIO ESPECIAL, A CORREGEDORIA DE JUÍZES.
VOCÊS ESTÃO PRESOS, TRAIDORES! VOU MATÁ-LOS SE TENTAREM SACAR SUAS ARMAS!
O JUIZ DREDD! MATEM ELE!
AAGH!
CHEGA! EU ME RENDO!
WHIZZZZ
BELOS DISPAROS CERTEIROS, DREDD... DO JEITINHO QUE ENSINAMOS NA ACADEMIA. NOTA MÁXIMA!
FUI OBRIGADO A FAZER ISSO, MAS ELES JÁ FORAM BONS... ANTES DE SEREM CORROMPIDOS PELO CAL.
OS CORPOS FORAM OCULTADOS. LOGO, COMEÇOU A PRIMEIRA SESSÃO...
TROQUEI A FITA DO CAL PELA NOSSA, DREDD!
ÓTIMO. MANDEI O NOSSO AMIGO AGIR COMO SE NÃO ESTIVESSE ACONTECENDO NADA DE ERRADO, E ELE VAI SE SAFAR DESSA.

TODOS OS JUÍZES ERAM OBRIGADOS A MARCAR PRESENÇA NAS REUNIÕES DE INSTRUÇÕES DIÁRIAS, NAS QUAIS OS RELATÓRIOS DOS CRIMES ERAM PASSADOS DIRETAMENTE PARA SUAS CABEÇAS. SUGESTÕES HIPNÓTICAS ESTAVAM SENDO IMPLANTADAS NOS JUÍZES POR MEIO DESSA TECNOLOGIA, A MANDO DE CAL, TORNANDO-OS LEAIS AO TIRANO.
A FITA DE DREDD TEVE UM EFEITO EXTRAORDINÁRIO...
DROKK! AGORA EU ME DEI CONTA... DE QUE O CAL ESTAVA NOS USANDO... COMO ROBÔS! ELE NOS TRANSFORMOU EM BANDIDOS PRA APLICAR AS LEIS ABSURDAS DELE!
NÓS NÃO MERECEMOS SER JUÍZES! TEMOS QUE NOS ENTREGAR E SER JULGADOS POR ISSO!
NÃO! VOCÊS TÊM QUE ME SEGUIR!
JUIZ DREDD!
PARA ENFRENTAR O CAL E SEUS MERCENÁRIOS KLEGGS, VAMOS PRECISAR DE TODOS OS JUÍZES DA FORÇA! VOCÊS TÊM QUE SEGUIR NORMALMENTE COM SEUS AFAZERES ATÉ TODOS PASSAREM POR AQUI. O SOAR DAS SIRENES DE INVASÃO VAI SER O SINAL PARA DAR INÍCIO AO ATAQUE!
TODOS PASSARAM PELAS SESSÕES, ATÉ QUE...
NOSSO TEMPO É CURTO. TEMOS DE IMPEDIR CAL ANTES QUE ELE LIBERE O GÁS NERVOSO!
HOMENS... É AGORA OU NUNCA!
ATACAR!
NAQUELE INSTANTE, CAL ESTAVA SE DIRIGINDO AO SEU ENCONTRO COM A MORTE...
GRAMPUS
N G
TODOS OS SETORES RECEBERAM OS CONTÊNEIRES CHEIOS DE GÁS. O BOTÃO DE LIBERAÇÃO ESTÁ NO TOPO DA ESTÁTUA DO JULGAMENTO!
ÓTIMO! DO ALTO, VOU TER UMA VISÃO INCRÍVEL DOS ÚLTIMOS MOMENTOS DA CIDADE!

PIEDADE, JUIZ CAL! A GENTE NÃO QUER MORRER!

ISSO É NATURAL, CIDADÃO. NÃO SE PREOCUPE!

ELE NÃO DÁ A MÍNIMA! ESTÁ COMPLETAMENTE LOUCO!

MERCENÁRIOS KLEGGS IR EMBORA. TER NOVO CONTRATO NO PLANETA TRON... ELIMINAR ESPÉCIES INFERIORES! A GENTE PODER *COMER* ELAS!

ADEUSINHO, GRAMPUS. FOI UM *PRAZER* FAZER NEGÓCIO COM VOCÊ! VOCÊS SÃO TODOS MARAVILHOSAMENTE DEPRAVADOS!

DE REPENTE...

WWOOOOOOOO

COM O SOAR DAS SIRENES DE ATAQUE ESPACIAL, A MULTIDÃO DEBANDOU...

QUE CONVENIENTE! AS SIRENES SÃO O ACOMPANHAMENTO PERFEITO PARA MEU DERRADEIRO ATO DE SACRIFÍCIO.

M-MAS *POR QUE* ELAS ESTÃO SOANDO?

SER JUIZ DREDD!

JUIZ-CHEFE... ENTRE NO AEROCARRO, *DEPRESSA!*

AAAAAAIEEEEEE!

RRRATTA-TAT-TAT

AGORA, EU SOU A LEI... E É BOM QUE SAIBAM DISSO!

O TERRÍVEL ATAQUE DEIXOU TODO O ESQUADRÃO DE CAL EM PÂNICO... E FEZ COM QUE FUGISSEM!
ESTA NÃO SER MAIS LUTA DE KLEGGS! KLEGGS RENDER!
ESCÓRIA ALIENÍGENA ASSASSINA! QUANTOS CIDADÃOS PUDERAM SE RENDER CONTRA OS SEUS ATAQUES?
CRAMPUS
O CAL ESTÁ INDO NA DIREÇÃO DA ESTÁTUA DO JULGAMENTO!
VOCÊ NÃO VAI ME IMPEDIR, DREDD! MEGA-CITY DEVE MORRER! ESSA É A LEI CAL!
ESTÁ FECHANDO A ENTRADA! TENHO QUE DESLIZAR POR BAIXO...
AAAAAAAGH!!!
ESSA É UMA PORTA ANTIVANDALISMOS, CARA! NEM OS MOTOCANHÕES CONSEGUEM DESTRUÍ-LA!
O JUIZ-TUTOR KELSO JAMAIS VOLTARIA A DAR AULAS!
ENTÃO, É O FIM DE MEGA-CITY UM!
A SEGUIR: A ÚLTIMA PROG?

O DIA DA MORTE DE MEGA-CITY UM! CONTÊINERES DE GÁS VENENOSO FORAM COLOCADOS EM TODOS OS SETORES DA CIDADE. ELES ESTÃO À ESPERA DO SINAL A SER DADO PELO INSANO JUIZ-CHEFE CAL, QUE VIRIA A CONDENAR A CIDADE A UM ASSASSINATO EM MASSA...
JUIZ EM DREDD
O DIA EM QUE A LEI MORREU!
SÓ QUE O JUIZ DREDD REAGRUPOU OS JUÍZES DE MEGA-CITY. AGORA, OS OFICIAIS DA LEI LUTAM FORTEMENTE EM TODAS AS RUAS, COM UM ÚNICO OBJETIVO... EXPULSAR OS MERCENÁRIOS ALIENÍGENAS DE CAL!
BUHKOOM!
SEM PIEDADE CONTRA OS MALDITOS KLEGGS!
NOSSAS VIDAS NÃO IMPORTAM! JÁ FALHAMOS COM A CIDADE UMA VEZ... E NÃO VAMOS REPETIR ESSE ERRO!

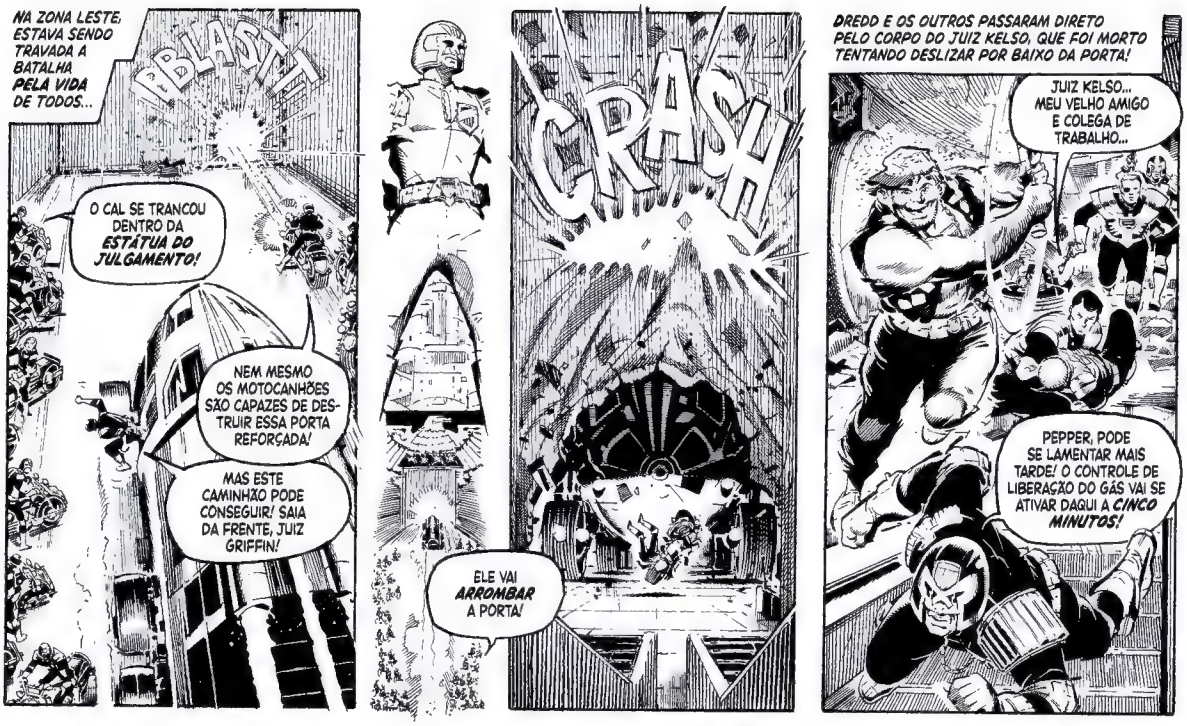
NA ZONA LESTE, ESTAVA SENDO TRAVADA A BATALHA PELA VIDA DE TODOS...
BLAST!
O CAL SE TRANCOU DENTRO DA ESTÁTUA DO JULGAMENTO!
NEM MESMO OS MOTOCANHÕES SÃO CAPAZES DE DESTRUIR ESSA PORTA REFORÇADA!
MAS ESTE CAMINHÃO PODE CONSEGUIR! SAIA DA FRENTE, JUIZ GRIFFIN!
CRASH!
ELE VAI ARROMBAR A PORTA!
DREDD E OS OUTROS PASSARAM DIRETO PELO CORPO DO JUIZ KELSO, QUE FOI MORTO TENTANDO DESLIZAR POR BAIXO DA PORTA!
JUIZ KELSO... MEU VELHO AMIGO E COLEGA DE TRABALHO...
PEPPER, PODE SE LAMENTAR MAIS TARDE! O CONTROLE DE LIBERAÇÃO DO GÁS VAI SE ATIVAR DAQUI A CINCO MINUTOS!

CHEGAR HORA DE FERGEE PEGÁ PESADO, HEIN, VELHOTE? FERGEE GOSTAR DE PEGÁ PESADO!
PODE PEGAR PESADO O QUANTO QUISER, AMIGO... SE CHEGARMOS LÁ A TEMPO!
DREDD

CAL ESTAVA ACOMPANHADO POR DOIS SEGURANÇAS SJS*, TODOS À ESPERA DO MOMENTO DERRADEIRO NO ALTO DA ESTÁTUA DO JULGAMENTO...
O MAIOR MOMENTO DA HISTÓRIA DE MEGA-CITY UM ESTÁ PRÓXIMO! O MOMENTO DO SACRIFÍCIO SUPREMO!
ESTOU OUVINDO PASSOS SUBINDO AS ESCADAS... DREDD ESTÁ VINDO!
PODEMOS IMPEDIR ESSE MALUCO AGORA MESMO E GANHAR O PERDÃO PELAS NOSSAS AÇÕES! VAMOS SER CONSIDERADOS HERÓIS!
(*) SJS: O ESQUADRÃO JUDICIAL ESPECIAL.

LOGO, TODOS ESTARÃO MORTOS... HEH, HEH... E MEGA-CITY UM SERÁ MANTIDA, PARA SEMPRE, COMO MONUMENTO DE UM GOVERNO PERFEITO! O MEU GOVERNO!
VENHAM, CAVALHEIROS... BRINDEM COMIGO E CELEBREM ESTE MOMENTO HISTÓRICO! GUARDEI UMA GARRAFA DE ICI 89... UMA SAFRA RARA!

VAMOS BRINDAR CONTIGO, CAL...
...MAS SÓ VAMOS CELEBRAR UMA MORTE... A SUA!
UHH! DOR DE ESTÔMAGO...
HEH, HEH! TOMEI A LIBERDADE DE ADICIONAR UMA GOTINHA DE VENENO EM SEUS COPOS. CREIO QUE SEJA UM BEM DOLOROSO!
UUUH!
EU NÃO SOU CRUEL. O DESTINO DISSE QUE VOCÊS IRIAM ME TRAIR... E TAMBÉM QUE IRIAM FALHAR!
O FUTURO DE MEGA-CITY UM NÃO PODE SER ALTERADO! ESTÁ ESCRITO... É O DESTINO!
DE REPENTE...
NÃO... SER HORA DE PEGÁ PESADO!
AAARGHH!
FERGEE!

MAIS UM MOVIMENTO EM FALSO E MATO VOCÊ AÍ MESMO, CAL! SEU REINADO CHEGOU AO FIM!
AAGH!
IDIOTA! ACHA MESMO QUE POSSO SER IMPEDIDO POR ARMAS SIMPLÓRIAS? TENHO FORÇAS MAIS PODEROSAS EM AÇÃO! DETENHAM ELES!
EI... EU MANDEI DETER ELES!
O-O QUE ESTÃO FAZENDO? FICARAM LOUCOS?
N-NÃO ENTENDO, JUIZ PEPPER... M-MAS EU... SINTO QUE DEVO OBEDECER O JUIZ CAL...
HIPNOSE EM MASSA! PENSEI QUE A TÍNHAMOS CURADO... MAS, NA PRESENÇA DE CAL, ELA É MUITO FORTE PARA A RESISTÊNCIA DOS JUÍZES!
TODO ESSE ESFORÇO... PRA NADA, DREDD! DEVE ESTAR SE SENTINDO UM IMBECIL! AH, A LUZ ESTÁ ACESA! OS CONTROLES SE ATIVARAM...
UUUHH...
BASTA APERTAR ISTO AQUI... E TUDO VAI ACABAR! HEH, HEH, HEH, HEH, HEH!
DOER MUITO, FERGEE... MAS SER CARA DURÃO... NUNCA... DESISTIR...
RAYMOND
SÓ... UM SEGUNDO, VELHOTE MALDITO!
OCÊ E O FERGEE TER... ASSUNTO A RESOLVÊ!
O QUE--? T-TIREM ESSA CRIATURA DE CIMA DE MIM!

ESTÁ SUBINDO NAS GRADES! ELES NÃO CONSEGUEM IMPEDI-LO... É FORTE DEMAIS!
CÊ ACHAR QUE... FERGEE SER BURRO, VELHOTE... VAI DESCOBRI... DE JEITO DIFÍCIL QUE...
...FERGEE NUNCA COMER MOSCA!
LARGA O FERG!
ESSA NÃO!
NÃO TEMAM! VOCÊS ESTÃO COM *O PODEROSO CAL!*
BASTA QUE *EU* FALE... E AS *MONTANHAS SE MOVEM!*
BASTA QUE *EU* DÊ A ORDEM... E A NOSSA QUEDA VAI *PARAR!*
CONTEMPLEM, MORTAIS! *CONTEMPLEM OS MEUS PODERES...*
PAREM!
O TIRANO *MORREU!* AGORA, A LEI PODE VOLTAR A VIVER, DREDD!
SPLAT!
FERGEE... UM EXILADO DA CIDADE SALVOU TODOS NÓS. VOU GARANTIR QUE MEGA-CITY UM JAMAIS SE ESQUEÇA DELE.

CONSEQUÊNCIAS

APÓS A MORTE DO **TIRANO CAL**, MEGA-CITY UM LENTAMENTE COMEÇOU A VOLTAR AO NORMAL. MAS, EM ALGUNS LUGARES NA CIDADE, A LEI E A ORDEM TINHAM PERDIDO TOTALMENTE O CONTROLE... LUGARES ONDE ATÉ MESMO OS **JUÍZES** NÃO ESTAVAM SEGUROS!

JUIZ DREDD

EM TERRITÓRIO PUNK

2000 A.D.

Créditos:

ROBÔ ROTEIRISTA: JOHN HOWARD

ROBÔ ARTISTA: BRIAN BOLLAND

ROBÔ LETRISTA: DANIEL/DONIZETI

COMPU·73E

JIM NÁUSEA FEZ A DEFESA DO ACUSADO...
MEU CLIENTE QUER DIZER QUE É CULPADO ATÉ A RAIZ DA ALMA E QUER PEGAR PENA MÁXIMA!
NÃO EXISTE JUSTIÇA
SÓ NÓIS
EU DECLARO O RÉU CULPADO DAS ACUSAÇÕES... E CONDENO A ENTREGAR TUDO O QUE TEM PRA MIM!
NÃO EXISTE JUSTIÇA
SÓ NÓIS
LIMPA O MANÉ E MANDA EMBORA.
SACO! POR QUE A GENTE NUNCA ENCONTRA UM JUIZ DE VERDADE QUANDO PRECISA?
A LEI AQUI SÃO OS PUNKS CÓSMICOS. QUALQUER JUIZ QUE ENTRA NO SETOR NÃO SAI MAIS!
PEDÁGIO
TERRITÓRIO DOS PUNKS CÓSMICOS
NO VERDADEIRO TRIBUNAL DE JUSTIÇA, A SITUAÇÃO PREOCUPAVA O NOVO JUIZ-CHEFE GRIFFIN...
A GUERRA CONTRA CAL PERMITIU QUE AS GANGUES DE RUA VOLTASSEM EM PESO. O PIOR LOCAL É AQUI, NO SETOR SUL 41. OS PUNKS CÓSMICOS SE INSTALARAM COMO JUÍZES E DECLARARAM QUE A ÁREA É PROIBIDA.
VAMOS ESMAGÁ-LOS AGORA MESMO. PREPARE UM ESQUADRÃO DE ASSALTO. CINQUENTA HOMENS.
EU DISCORDO. SERIA DAR MAIS CRÉDITO A ESSES DELINQUENTES BARATOS DO QUE MERECEM.
AS GANGUES DE RUA PERDERAM O MEDO DE NÓS. É HORA DELAS VOLTAREM A SENTIR.
VAMOS MOSTRAR QUE UM JUIZ VALE MAIS DO QUE CEM PUNKS, CÓSMICOS OU NÃO.

NAQUELA NOITE, NO TERRITÓRIO DOS PUNKS...
A JUIZADA PODE ATACAR HOJE. TODO MUNDO COM O DEDO NO GATILHO.
É NÓIS, DENTE.
EI, OUVI UM MOTOR...
É SÓ UM CAMINHÃO DE LIXO.
E QUEM É O MANÉ DIRIGINDO?
JUIZ DREDD! MAS... CADÊ OS OUTROS?
COLETA DE LIXO
NÃO HÁ OUTROS. UM JUIZ É SUFICIENTE PARA PUNKS COMO VOCÊS!
TEJEM PRESOS!
PEGA ELE-- AAGHH!
EU NÃO FALEI POR FALAR, PERP!
AAAH!
GOSTARIA DE UM TERCEIRO OLHO PARA ACOMPANHAR ESSES DENTES AFIADOS? DIZEM QUE AJUDA A VER O FUTURO.
N-NÃO MESMO! EU ME RENDO!

DREDD ALGEMA OS PRISIONEIROS NO MEIO DO LIXO...
INFRATORES PRECISAM DE UMA DEMONSTRAÇÃO DO NOSSO PODER... E TALVEZ OS JUÍZES TAMBÉM. O MORAL ESTÁ EM BAIXA DESDE O CONFLITO COM CAL, SENÃO LIXO COMO ESSES PUNKS NÃO TERIA SAÍDO DE CONTROLE!
SIGA-ME, CAMINHÃO.
AFIRMATIVO, SENHOR.
ATENÇÃO, PUNKS! AQUI É O JUIZ DREDD! EU VIM RECOLHER O LIXO!
ELE TÁ SOZINHO! DEVE SER MALUCO--
DOIS NO TELHADO... PERFURANTE COM PONTA DE AÇO!
AAAAH!
SUSPEITO ATIRANDO DA JANELA...
UGGH
TERMO-GUIADA!
A LEGISLADORA DE DREDD DISPARA SEIS TIPOS DE MUNIÇÃO. A TERMOGUIADA É ATRAÍDA PELO CALOR!
AIIEE!

APENAS O MAGNÍFICO TREINAMENTO E OS ANOS DE EXPERIÊNCIA DE DREDD PUDERAM SALVÁ-LO AQUELA NOITE NA FORTALEZA DOS PUNKS. MAS, ENQUANTO O CAMINHÃO DE LIXO ENCHIA, A RESISTÊNCIA DIMINUÍA...
EU VIM BUSCÁ-LO, GESTAPO BOB! QUERO VOCÊ COM O RESTO DO LIXO!
ELE É FODÃO DEMAIS PRA GENTE! NINGUÉM PODE COM ESSE CARA--
NÃO EXISTE JUSTIÇA
SÓ NÓIS
NINGUÉM VAI SE ENTREGAR ENQUANTO EU FOR JUIZ-CHEFE DOS PUNKS!
NÃO QUIS ESPERAR UMA RESPOSTA. ERA MUITO PREVISÍVEL.
NÃO SE LEVANTE, GESTAPO! VAMOS TER UMA CONVERSINHA!
OOF!
OUVI DIZER QUE ANDA SE CHAMANDO DE JUIZ-CHEFE, BOB. EU NÃO GOSTO DISSO, BOB... ESPECIALMENTE VINDO DE UM PUNK BARATO COMO VOCÊ, BOB. O QUE VOCÊ É, BOB?
U-UM P-PUNK BARATO...
DESCULPE, BOB... ESTOU FICANDO MEIO SURDO. REPITA UM POUCO MAIS ALTO!

EU SOU UM PUNK BARATO!
LÁ FORA...
DREDD
DREDD PARA CENTRAL. QUERO UMA EQUIPE DE AMBULÂNCIAS EM SOCORRO DE FERIDOS NO SETOR SUL 41. NÃO É NECESSÁRIO REFORÇO... ESTÁ TUDO CALMO POR AQUI.
DREDD LEVA O CAMINHÃO ATÉ O TÚNEL MUTUNALÂNDIA SUL...
CARACA! O DREDD TÁ LEVANDO A GENTE PRA MUTUNALÂNDIA!
CUIDADO! ZONA RADIOATIVA
VOCÊ ESTÁ SE APROXIMANDO DA TERRA MALDITA - PROSSIGA POR SUA CONTA E RISCO.
TÚNEL MUTUNALÂNDIA SUL
DO OUTRO LADO DO TÚNEL...
MEGA-CITY 1
ENTRADA PROIBIDA
PELOS CRIMES QUE COMETERAM, SUAS CIDADANIAS ESTÃO CASSADAS! VOCÊS NÃO PODERÃO ENTRAR EM MEGA-CITY POR DEZ ANOS!
PELAMOR, DREDD! ESSE LUGAR É O INFERNO NA TERRA!
ME PRENDE POR VINTE... TRINTA ANOS, MAS NÃO ME EXILA!
POR FAVOR! NÃO!
NÃO FAZ ISSO COM A GENTE! MISERICÓRDIA!
SEVERO, MAS NECESSÁRIO. TODAS AS PESSOAS DEVEM SABER QUE CIDADANIA É UM PRIVILÉGIO, NÃO UM DIREITO!
A LEI DEVE SER OBEDECIDA, E SEMPRE SERÁ!
FIM

UM POUCO DE DESABAMENTO NO SEU DELITO COM...

OS EXO-HOMENS.

JUIZ DREDD

2000 A.D.

Créditos:

ROBÔ ROTEIRISTA: J. HOWARD

ROBÔ ARTISTA: R. SMITH

ROBÔ LETRISTA: DONIZETI AMORIM

COMPU-73E

COM ESSES EXOESQUELETOS, A GENTE NÃO PRECISA DE COMBINAÇÃO NENHUMA!
WHUMP!
EMPRÉSTIMO RECUSADO... RECUSADO... ZZZZZZ... RECUSADO...
MAIS CEDO, NAQUELE MESMO DIA, OS LÍDERES DA LUTA POR DIREITOS CIVIS, A SRA. MARJORY BLACKSHACK E O CONSELHEIRO FRANK PETTY, FORAM AO ESCRITÓRIO DO JUIZ DREDD...
DIREITOS CIVIS
DIREITOS CIVIS
NÓS, DO COMITÊ DE CIDADÃOS COM COMPAIXÃO POR CRIMINOSOS, HÃ... ACHAMOS QUE O SISTEMA JUDICIAL ESTÁ FICANDO MUITO SEVERO. ACREDITAMOS MUITO NO, HÃ... AMOR E NA COMPREENSÃO COMO AS MELHORES RESPOSTAS PRA UM CRIME!
O C.C.C.C. NOMEOU A GENTE PRA TE OBSERVAR EM AÇÃO E RELATAR O QUE VIRMOS, JUIZ DREDD. VAMOS PASSAR O DIA DO SEU LADO!
SRA. BLACKSHACK, OUÇA MEU CONSELHO... ATENHA-SE ÀS SUAS VENDAS DE CARIDADE E DEIXE A LEI CONOSCO. NO DEPTO. DE JUSTIÇA, NÃO HÁ LUGAR PARA INTROMETIDOS.
O DREDD PODERIA SER UM POUQUINHO MAIS DIPLOMÁTICO COM ELES!
QUANDO ESTAVA PATRULHANDO AS RUAS DE MEGA-CITY, DREDD RECEBEU UMA CHAMADA...
ATENÇÃO! TEMOS UM ASSALTO NO PRIMEIRO BANCO. ATÉ AGORA, TRÊS PESSOAS MORRERAM!
DREDD FALANDO. EU CUIDO DISSO!
O JUIZ DREDD PODE ATÉ NÃO GOSTAR, MAS NÃO PODE NOS IMPEDIR DE SEGUI-LO! ACELERA, CONSELHEIRO PETTY!
TEM RAZÃO, SRA., HÃ... BLACKSHACK! RAZÃO TOTAL, SRA. BLACKSHACK!
BEM NO MOMENTO EM QUE OS QUATRO EXO-HOMENS ESTAVAM FUGINDO, DREDD CHEGOU AO BANCO...
PAREM EM NOME DA LEI!
UM JUIZ! FOGO NELE!

FFIZZZZ...
AAAGH!
SRA. BLACKSHACK! A SENHORA ESTÁ... BEM?
VOCÊ VIU AQUILO, CONSELHEIRO PETTY? FOI CULPA DO DREDD! ELE *OBRIGOU* AQUELES HOMENS A ATIRAR!
AAAGH!
ESTÃO VESTINDO *EXOESQUELETOS DE DEMOLIÇÃO!* SÃO TRAJES ENERGIZADOS! SEMPRE FICO SURPRESO VENDO COMO FUNCIONA A MENTE DE UM BANDIDO!
KRACK
QUE AZAR O NOSSO... TROMBAR LOGO COM O JUIZ DREDD! A GENTE TEM QUE ATRAVESSAR ESSA PAREDE E SUMIR DE VISTA!
PODE CRER!
AAAA
UM DOS HOMENS FOI MORTO E O OUTRO SÓ FICOU ATORDOADO...
VINTE ANOS POR TER FEITO ISSO, VAGAL. ESPERE AQUI ENQUANTO PRENDO SEUS PARCEIROS!
VINTE ANOS! QUE COISA MAIS ***MONSTRUOSA!*** ANOTE ISSO, CONSELHEIRO PETTY!
VERDADE, PARECE SER MESMO, *HÃ*... MUITA COISA POR UM ASSALTINHO TÃO PEQUENO.
TIRE UMA DÚVIDA, MEU JOVEM... SUA MÃE, *HÃ*... TRATOU VOCÊ MAL?

DREDD SEGUIU O RASTRO DE DESTRUIÇÃO POR ENTRE SALAS DE ESCRITÓRIOS...
QUE ÓTIMO! O VAGAL ROUBA UM BANCO, MATA TRÊS PESSOAS... E ESSES AÍ, CHEIOS DE "COMPAIXÃO PELOS BANDIDOS", QUEREM SABER SE ELE TEVE UMA INFÂNCIA INFELIZ!
NO PASSADO, JÁ TENTAMOS DO JEITO DELES E NÃO DEU CERTO!
UMA BOLA DE DEMOLIÇÃO VINDO PELA ESQUERDA...
O JUIZ DEU PROSSEGUIMENTO ATRÁS DO ÚLTIMO EXO-HOMEM...
DREDD GIROU E ATIROU...
BOA TENTATIVA, VAGAL... MAS VOCÊ É LENTO! FATALMENTE LENTO!
AAGHH
Q-QUERO FAZER UMA DENÚNCIA, J-JUIZ!
AGORA NÃO, CIDADÃO!
O CRIMINOSO ESTAVA FUGINDO PELO ANTIGO SISTEMA DE MONOTRILHOS DE MEGA-CITY...
ESTÁ INDO NA DIREÇÃO DO ENTRONCAMENTO INFERNAL, A INTERSEÇÃO MAIS CONGESTIONADA DA CIDADE! NÃO POSSO ARRISCAR ESPERAR PELO ESQUADRÃO AÉREO...

DEPOIS DE POUSAR EM SEGURANÇA, DREDD CORREU ATRÁS DO PESADO EXO-HOMEM...
AQUELES EXOESQUELETOS NÃO FORAM CRIADOS PARA VELOCIDADE. ESTOU ME APROXIMANDO DEPRESSA!
OLHA, MAMÃE!
KLUNK
ENTREGUE-SE, NÚMERO QUATRO... SEU TEMPO ACABOU!
O TREM DAS 11H45 PARA O OESTE ESTÁ CHEGANDO... BEM NA HORA!
ESSA NÃO!
SCREEECHH!!
QUE DIABO--?
NÃO ME ENTREGO TÃO FÁCIL, AMIGÃO!
AH! MINHA LEGISLADORA!
SEM ARMA, CÊ NÃO TEM CHANCE, DREDD! ESSA BOLA VAI ESMAGAR TUA CABEÇA!
SWOOSH!!
PLANEJOU TUDO DIREITINHO, IMBECIL... MAS SE ESQUECEU DE UM PEQUENO DETALHE...

BBASH!
AAAH!
É O JUIZ DREDD! NÃO POSSO ATROPELAR ELE!
AAAIEEEEEEEE
SCREECH!
QUE DIABO TÁ ROLANDO AQUI, SEU JUIZ?
BOA PERGUNTA, CIDADÃO... BOA PERGUNTA!
QUANDO DREDD VOLTOU PARA LEVAR SEU PRISIONEIRO...
MAIS JUÍZES! PARECE QUE HOUVE ALGUM PROBLEMA POR AQUI!
CADÊ MEU PRISIONEIRO, CONSELHEIRO PETTY? E ONDE ESTÁ A SRA. BLACKSHACK?
EU, HÃ... RECEIO TER MÁS NOTÍCIAS, JUIZ DREDD. A SRA. BLACKSHACK FOI, HÃ... SEQUESTRADA!
A SEGUIR: PODE FICAR COM ELA!

JUIZ DREDD

OS EXO-HOMENS, PARTE 2

MAIS CEDO, OS MEMBROS DO C.C.C.C... SRA. BLACKSHACK E CONSELHEIRO FRANK PETTY... ESTAVAM NO ENCALÇO DO JUIZ DREDD PARA COLETAR PROVAS QUE AJUDASSEM NA CAMPANHA DELES CONTRA AS LEIS "SEVERAS" DE MEGA-CITY UM. AGORA, NO LOCAL DO SEQUESTRO...
CONSELHEIRO PETTY, EU DEIXEI VOCÊ E A SRA. BLACKSHACK AQUI, COM O PRISIONEIRO... O QUE ACONTECEU?
BOM... DEPOIS QUE VOCÊ SAIU... EU E A SRA. BLACKSHACK, HÃ... ENTREVISTAMOS O PRISIONEIRO, JUIZ DREDD. ELE, HÃ... PARECEU SER UM BOM RAPAZ...
O JUIZ DREDD DEU VINTE ANOS DE SENTENÇA POR UM ROUBOZINHO DE NADA! ORA, QUE COISA MAIS BRUTAL!
E DESNECESSÁRIA! COMO DEVE SABER, NÓS DO C.C.C.C. ACREDITAMOS QUE, HÃ... O AMOR E A COMPREENSÃO SÃO, HÃ... AS MELHORES SOLUÇÕES PRA UM CRIME.
ME DIGA UMA COISA, MEU JOVEM. A SUA MÃE, HÃ... TRATOU VOCÊ MAL?
QUÊÊÊ? HÃ... É... ISSO AÍ! ELA SEMPRE ME BATIA. MEU PAI TAMBÉM! E O P-PASSARINHO QUE A GENTE TINHA CANTAVA UM NEGÓCIO HORROROSO PRA MIM!
"ELE PARECE SER UM ÓTIMO RAPAZ. TEVE UMA VIDA DIFÍCIL EM... HÃ... CIRCUNSTÂNCIAS SOCIALMENTE ENCARCERADAS..."
"A SRA. BLACKSHACK COMPROU UM ALICATE EM UMA LOJA DE FERRAMENTAS..."
LOJA DE FERRAMENTAS
E-EU TENTEI MUITO SER HONESTO, MAS NUNCA TIVE CHANCE! T-TAVA FALIDO... SEM UMA MIGALHINHA PRA MINHA ESPOSA E PROS FILHO. AÍ, ALGUÉM DEU A IDEIA DE USAR OS EXOESQUELETO DE DEMOLIÇÃO PRA UM TRAMPO... A-ALIÁS, PRA UM CRIME.
POBRE COITADO. ORA, SE TIVÉSSEMOS ENCONTRADO VOCÊ ANTES...
AINDA NÃO É TARDE DEMAIS.
ESTÁ NA HORA DO C.C.C.C. DAR UM GOLPE CONTRA AS LEIS SEVERAS DE MEGA-CITY! UM GOLPE DE AMOR E COMPREENSÃO!
ESTÁ LIVRE, JOVENZINHO! ESTAMOS LHE DANDO UMA NOVA CHANCE PRA TER UMA VIDA HONESTA! AGORA, VÁ PROVAR QUE POR DENTRO DE TODO BANDIDO EXISTE UM HOMEM DECENTE DESESPERADO PRA ABANDONAR ESSA VIDA!
ENTÃO, ELE VESTIU O EXOESQUELETO E SEQUESTROU A SRA. BLACKSHACK, PRA PIORAR A SITUAÇÃO. BELA RESPOSTA A TANTO AMOR E COMPREENSÃO!
DIREITOS CIVIS
LIDO COM VOCÊ MAIS TARDE, PALERMA.
NAQUELA TARDE, O PEDIDO DE RESGATE CHEGOU AO ESCRITÓRIO DO C.C.C.C...
...UM MILHÃO DE CRÉDITOS... SENÃO, EU MATO A DONA BLACKSHACK! LIGO DE NOVO À NOITE... E É BOM QUE TENHAM DESCOLADO A GRANA ATÉ LÁ!
VAI LIGAR DE NOVO HOJE À NOITE. ESTAREMOS PRONTOS PRA ELE.
A NOITE PASSA EM UMA VELHA FÁBRICA DA CIDADE...
POR FAVOR, MEU JOVEM... EU IMPLORO QUE RECONSIDERE ISTO! AINDA DÁ TEMPO DE ABANDONAR A SUA VIDA CRIMINOSA. EU VOU TE AJUDAR!
CÊ TÁ DE PARABÉNS POR SER TÃO CHATA COM TODO ESSE PAPO DE COMPAIXÃO, DONA! QUANDO EU TE MANDAR EMBORA DAQUI, VÔ FICAR FELIZÃO!

AQUI É O EXO-HOMEM! JÁ ARRANJARAM AQUELE MILHÃO?
SINTO EM DIZER QUE NÃO CONSEGUIMOS!
QUÊÊÊ?
TÁ CERTO, DONA... TÁ CERTO! NEM VÔ DISCUTIR! DEVOLVO ESSA VELHOTA POR MEIO MILHÃO!
TAMBÉM NÃO TEMOS MEIO MILHÃO! VEJA BEM, SENHOR... NÃO ESTAMOS DISPOSTOS A PAGAR NADA PELA SRA. BLACKSHACK!
DÁ LICENÇA, JOVENZINHO! DEIXA EU CONVERSAR COM ELA!
PÂMELA, NÃO PODEMOS BRINCAR COM ISSO! É A MINHA VIDA QUE ESTÁ EM JOGO! SABE QUE PODE CONSEGUIR UM MILHÃO DE CRÉDITOS... SABE QUE SIM!
DIREITOS CIVIS
SEI DISSO, QUERIDA... MAS O COMITÊ DECIDIU QUE VOCÊ NÃO VALE ESSA QUANTIA. NESTE ANO, NOSSAS FINANÇAS ESTÃO BAIXAS E, NO FIM DAS CONTAS, A MURIEL KRAVITZ CONSEGUE LIDAR COM OS SEUS AFAZERES.
EU VÔ SER OBRIGADO A DESLIGAR, DONA--
AAGH!
MEU JOVEM, NÃO OUSE INTERROMPER! AINDA NÃO TERMINEI!
CLUNK!
OFF
PÂMELA, SUA INGRATA PETULANTE! DEPOIS DE TUDO QUE EU FIZ PELO C.C.C.C.! QUEM ORGANIZOU TODAS AQUELAS VENDAS E JOGOS DE CARIDADE? NO ANO PASSADO, QUEM FUNDOU A IRMANDADE DE JOVENS DELINQUENTES? QUEM?
DIGA AO JUIZ DREDD QUE RASTREAMOS A LIGAÇÃO! ESTÁ NO SUBSOLO DA METALMECÂNICA CYCLON!

MARJORY... SE NADA MAIS DER CERTO, SUGIRO QUE TENTE O AMOR E A COMPREENSÃO! ESSA É A NOSSA MENSAGEM, NÃO É?
DIREITOS CIVIS
ORA, ESSA MEGERA INEFÁVEL! COMO ELA OUSA?!
E O QUE VOCÊ ACHA QUE ESTÁ FAZENDO, VESTIDO ASSIM?
TODA ESSA SUA GRITARIA DEU TEMPO PRA JUIZADA RASTREAR A LIGAÇÃO. TÔ VAZANDO DAQUI... ASSIM QUE DER UM FIM EM TI!
N-NÃO PRECISA ME MATAR!
NÃO MESMO, DONA... SÓ QUE EU QUERO MATAR! ACHO QUE VÔ TAR FAZENDO UM FAVOR PRO MUNDO!
E-EU TE JULGUEI DE FORMA ERRADA! VOCÊ É COMPLETAMENTE PERVERSO! OH... S-SE AO MENOS O JUIZ DREDD ESTIVESSE AQUI!
DREDD
VOCÊ ESTÁ PRESO, VAGAL!
DREDD!

NEM TENTE USAR A GARRA LASER! AGORA, SEI TUDO SOBRE ESSES EXOTRAJES!
SNAK!
A DONA BLACKSHACK AINDA É MINHA REFÉM! SAI DE PERTO... SENÃO EU MATO ELA!
O-OH, JUIZ DREDD... SOCORRO!
VOCÊ NÃO VAI MATÁ-LA, PERP... PORQUE, ASSIM QUE FIZER ISSO, VAI PERDER SUA ÚNICA GARANTIA DE VIDA... E VAI MORRER, VAGAL!
P-PRA TRÁS!
ELE ESTÁ DE COSTAS PARA O CANTO! TIRO RICOCHETE!
SPANG!
PTING!
KTOW!
WHIRRRR
PERDI O CONTROLE! PELO AMOR DE DREDD, O QUE--?
ABAIXE-SE, MULHER!
KRASH
SOCORRO! N-NÃO CONSIGO PARAR!
MEU TIRO ATINGIU O PAINEL DE CIRCUITOS! O EXOESQUELETO FICOU DESCONTROLADO!

TÁ CAINDO!
ESSA NÃO...
A FORNALHA!
AAAAAAAAAAAAAAAAAAAAAAAACH
OBRIGADA, JUIZ DREDD! EU E O CONSELHEIRO PETTY ESTÁVAMOS MUITO ERRADOS! O AMOR E A COMPREENSÃO NÃO... NÃO ADIANTAM. É DE LEIS RIGOROSAS QUE MEGA-CITY PRECISA... A CIDADE PRECISA DOS JUÍZES!
AQUI ESTÁ, CONSELHEIRO... SÃ E SALVA... E ARREPENDIDA! MAS NÃO BASTA SE ARREPENDER DEPOIS DE COMETER UM CRIME!
SRA. MARJORY BLACKSHACK E CONSELHEIRO FRANK PETTY... VOCÊS VIOLARAM A LEI AO AJUDAREM NA FUGA DE UM CRIMINOSO CONDENADO. SUA SENTENÇA É DE SEIS MESES DE PRISÃO!
ESPERO QUE APRENDAM ALGO COM ISSO.
PARA A LEI, NÃO PODE HAVER EXCEÇÕES. TODOS QUE VIOLAREM AS REGRAS DEVEM PAGAR POR ISSO!
POLICIVAN DE MEGA-CITY
DREDD
A SEGUIR: O HOMEM-DNA!

JUIZ DREDD

O HOMEM-DNA - PARTE 1

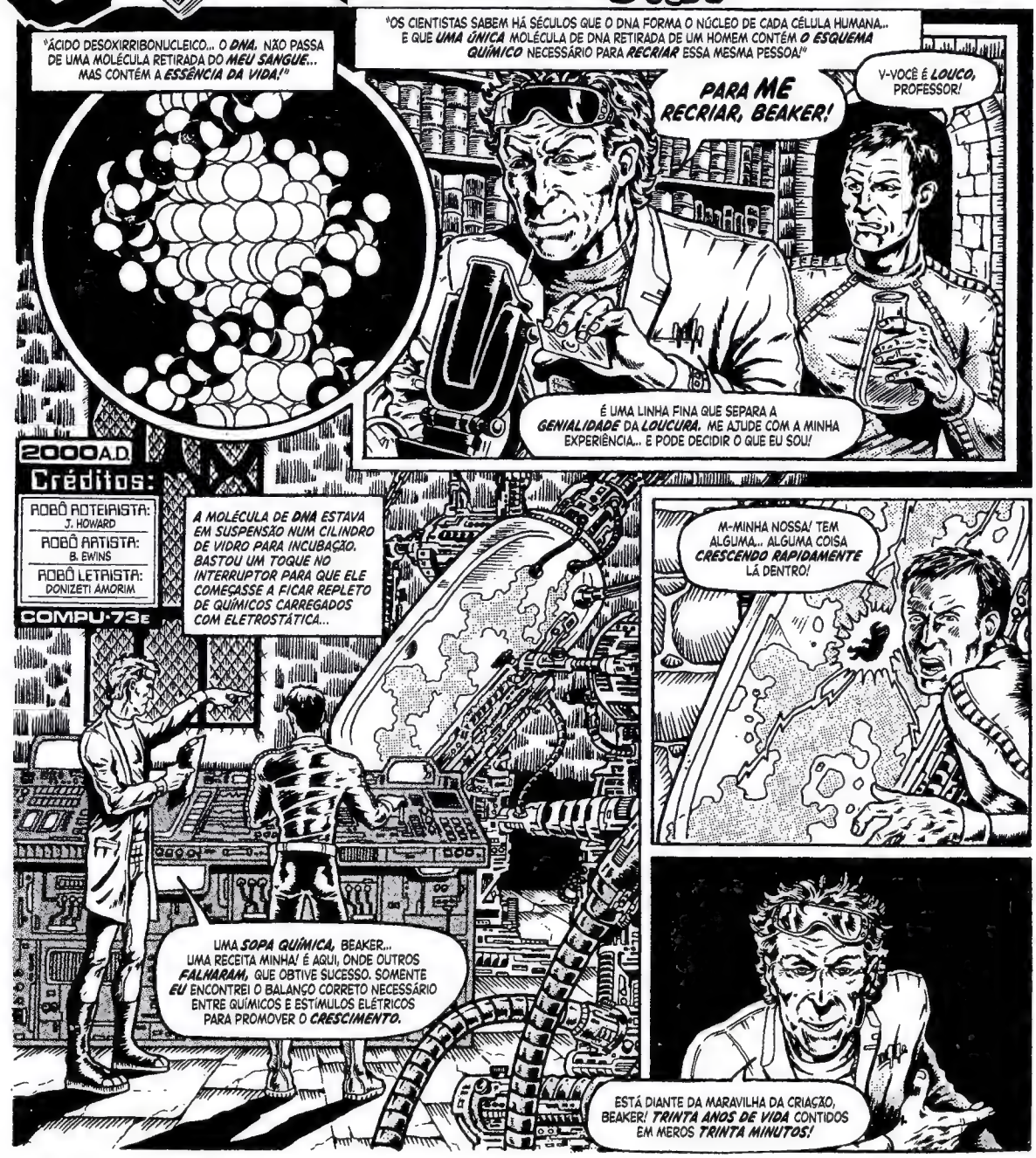

"VEJA O CÓDIGO DO DNA TRABALHANDO, ABSORVENDO E CRESCENDO... SE DIVIDINDO... DANDO ORIGEM A OSSOS, MÚSCULOS E ÓRGÃOS!"
"BOM, PODE FICAR SURPRESO... POIS ESTA NÃO É UMA CRIATURA QUALQUER! O PADRÃO DE DNA É MEU! ESSA CRIATURA... SOU EU!"
"O CICLO DE AMADURECIMENTO ESTÁ COMPLETO. O CILINDRO DE INCUBAÇÃO ESTÁ SENDO ESVAZIADO, E O PROCESSAMENTO CHEGOU AO FIM."
OBVIAMENTE, ESTA É A PRIMEIRA TENTATIVA. DEVE HAVER... ALGUNS PEQUENOS CONTRATEMPOS.
"CONTRATEMPOS"? É HORRÍVEL! V-VOCÊ CRIOU UM MONSTRO!
UM MONSTRO, NÃO, BEAKER! UM HOMEM...
O PRIMEIRO HOMEM-DNA!
RÁPIDO... ME AJUDE A ABRIR O CILINDRO. ELE VAI MORRER SE NÃO RESPIRAR!
A CRIATURA DESPERTA AO INSPIRAR OXIGÊNIO PELA PRIMEIRA VEZ!
ESTÁ VIVO! OBSERVE COMO ELE TENTA ME ALCANÇAR... E NÃO TENTA TOCAR EM VOCÊ, BEAKER! ELE NÃO CONSEGUE ENTENDER... MAS SENTE ESSA LIGAÇÃO ENTRE NÓS. SABE QUE SOMOS UM SÓ.
ESTOU DO SEU LADO, MEU AMIGO. MAS... VOCÊ TEM QUE SER NOMEADO!
AS LETRAS QUE FORMAM DNA... DNA SOA COMO "DENNIS"! VOCÊ VAI SE CHAMAR DENNIS!

OLHE! E-ELE ESTÁ TENTANDO FALAR!
NN... NNDD... NDDE... DDDE...
DDENN-NISSSS!
ISSO MESMO! COMO VOCÊ É INTELIGENTE, MEU CARO! SEU NOME É DENNIS!
SUAS PERNAS AINDA ESTÃO FRACAS, ENTÃO VÁ COM CALMA. VAMOS AJUDÁ-LO A SUBIR AS ESCADAS PARA QUE POSSA DESCANSAR.
NO ANDAR DE CIMA, O PROFESSOR LIMPOU OS RESQUÍCIOS QUÍMICOS E ENCONTROU ALGUMAS ROUPAS VELHAS PARA SUA CRIAÇÃO VESTIR...
DENN-NISSSS !
ISSO MESMO, AMIGO. SEU NOME É DENNIS. AGORA, PRECISA DESCANSAR AQUI ENQUANTO SUAS PERNAS SE FORTALECEM. DESCANSE... ATÉ EU VOLTAR PARA BUSCÁ-LO.
BEAKER E O PROFESSOR RETORNARAM AO LABORATÓRIO...
PROFESSOR... O SENHOR CRIOU UM MONSTRO QUE DEVE SER DESTRUÍDO ANTES DE DESCOBRIREM SUA EXISTÊNCIA!
NÃO! ESTÁ ENGANADO, BEAKER. DE FATO, COMET! ERROS, MAS O DENNIS É UM ACERTO! EU POSSO ESTUDÁ-LO... E APRENDER ONDE FOI QUE O PROCESSO DEU ERRADO! DA PRÓXIMA VEZ, POSSO CRIAR UM HOMEM PERFEITO... UM EU PERFEITO!
VOCÊ ESTÁ LOUCO! SE NÃO VAI DESTRUÍ-LO... EU VOU!
N-NÃO PODE! NINGUÉM DEVE PREJUDICAR MINHA CRIAÇÃO!
SÓ DEUS PODE CRIAR! HOMENS COMO VOCÊ SÓ CONSEGUEM FAZER MONSTROS! DENNIS TEM QUE SER DESTRUÍDO!
UHHH!

ENTÃO...
DENN-NISSS!
DENNIS... DETENHA-O!
N-NÃO!
UHHHHH!
SEU MONSTRO! V-VOCÊ TEM QUE--
UUULGH!
MATE-O, DENNIS... MATE ELE!
ASSIM, DENNIS ADICIONA UMA NOVA PALAVRA AO SEU VOCABULÁRIO...
DENN-NISSS MATAAAAA!
BEAKER, SEU POBRE IDIOTA... ESQUECEU QUE DENNIS E EU SOMOS A MESMA PESSOA! ELE SENTIU MINHA ANGÚSTIA, VEIO ME AJUDAR... E VOCÊ PAGOU POR ISSO!
AGIU BEM, DENNIS. AGORA, ME AJUDE A DESCARTAR O CORPO. NINGUÉM MAIS PODE INTERFERIR NO MEU TRABALHO!

NAQUELA NOITE, ERA BEM TARDE QUANDO O JUIZ DREDD CHEGOU AO VELHO DEPÓSITO DE LIXO DE MEGA-CITY...
QUE BOM QUE PÔDE VIR, JUIZ DREDD. AQUELES DOIS FUNCIONÁRIOS FIZERAM UMA DENÚNCIA... DISSERAM TER VISTO, UMA HORA ATRÁS, DOIS HOMENS DESOVANDO UM CORPO NOS FUNDOS DAQUELE TRITURADOR DE LIXO... MAS NÃO CONSEGUIRAM VER COM CLAREZA.
ALGUM SINAL DO CORPO?
DREDD
LOUIS
35
SEM CHANCE... NÃO DÁ PRA ENCONTRAR NADA MAIOR QUE UM GRÃO DE AREIA DEPOIS QUE UMA DESSAS BELEZINHAS COMEÇA A TRITURAR!
C B
ENCONTREI ESTA CIGARREIRA PERTO DO TRITURADOR. PODE SER QUE TENHA DIGITAIS...
DE VOLTA À CENTRAL DE JUSTIÇA, DREDD PEDIU QUE IDENTIFICASSEM DIGITAIS NA CIGARREIRA ENVIADA PARA ANÁLISE...
SENHOR... ENCONTRAMOS DOIS PARES DE DIGITAIS NO OBJETO. UM É DO SR. CHARLES BEAKER, ESTUDANTE NA MEGATEC. A MAIOR PARTE É DELE, ENTÃO DEVE SER O PROPRIETÁRIO.
CERTO. E O OUTRO PAR?
DE UM EX-PROFESSOR. FOI DEMITIDO NO ANO PASSADO POR CONTA DE SUAS IDEIAS BASTANTE... INCOMUNS.
ELE SE CHAMA FRANKENSTEIN, SENHOR...
PROFESSOR MILTON D. FRANKENSTEIN!
A SEGUIR:
LEGIÃO DOS HORRORES!

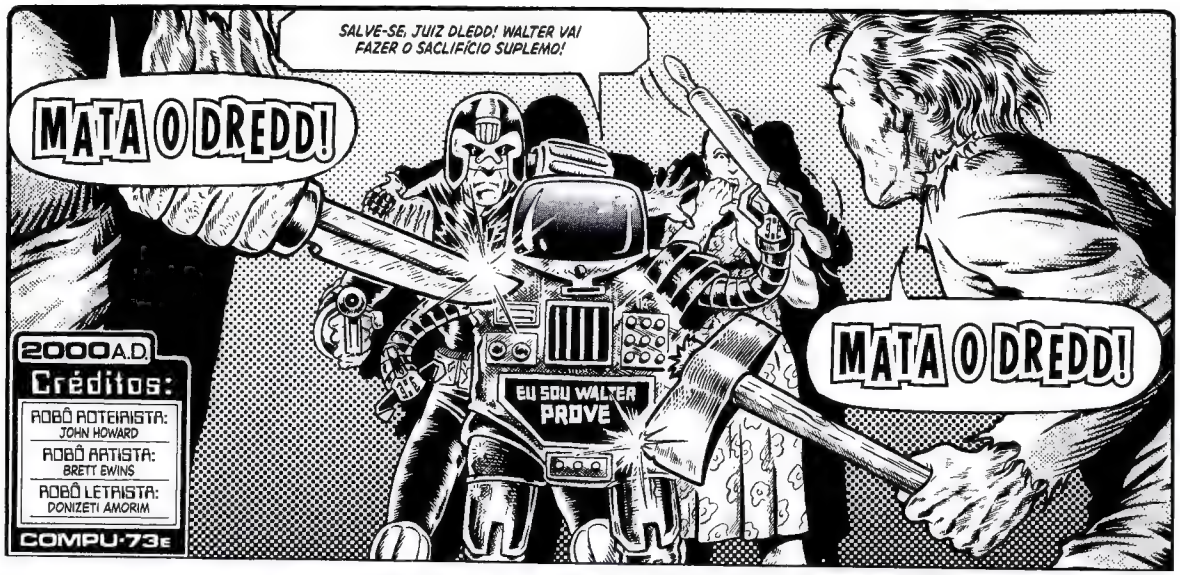

JUIZ DREDD

O HOMEM-DNA - PARTE 2

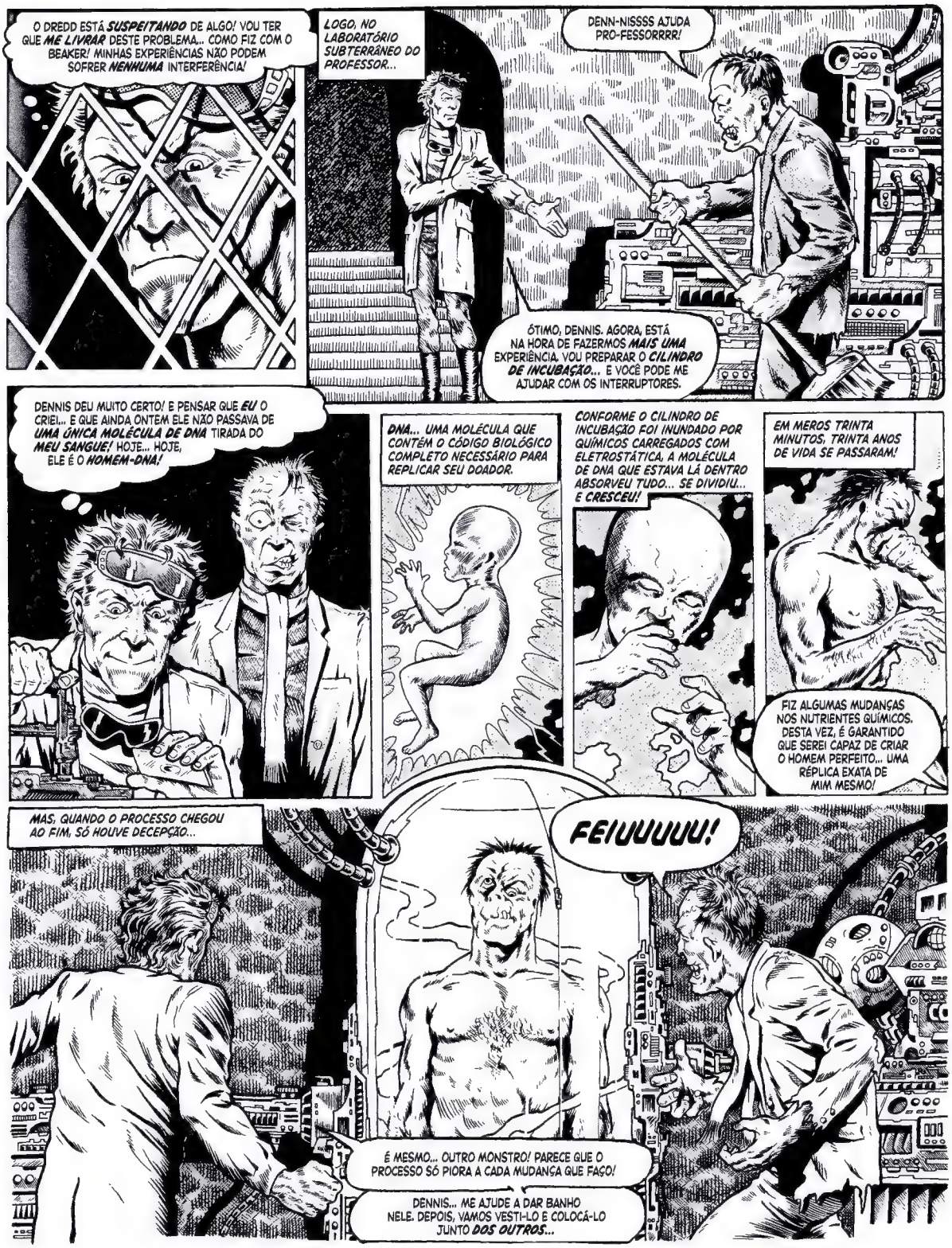
O DREDD ESTÁ *SUSPEITANDO* DE ALGO! VOU TER QUE *ME LIVRAR* DESTE PROBLEMA... COMO FIZ COM O BEAKER! MINHAS EXPERIÊNCIAS NÃO PODEM SOFRER *NENHUMA* INTERFERÊNCIA!
LOGO, NO LABORATÓRIO SUBTERRÂNEO DO PROFESSOR...
DENN-NISSSS AJUDA PRO-FESSORRRR!
ÓTIMO, DENNIS. AGORA, ESTÁ NA HORA DE FAZERMOS *MAIS UMA* EXPERIÊNCIA. VOU PREPARAR O *CILINDRO DE INCUBAÇÃO*... E VOCÊ PODE ME AJUDAR COM OS INTERRUPTORES.
DENNIS DEU MUITO CERTO! E PENSAR QUE *EU* O CRIEI... E QUE AINDA ONTEM ELE NÃO PASSAVA DE *UMA ÚNICA MOLÉCULA DE DNA* TIRADA DO *MEU SANGUE!* HOJE... HOJE, ELE É O *HOMEM-DNA!*
DNA... UMA MOLÉCULA QUE CONTÉM O CÓDIGO BIOLÓGICO COMPLETO NECESSÁRIO PARA REPLICAR SEU DOADOR.
*CONFORME O CILINDRO DE INCUBAÇÃO FOI INUNDADO POR QUÍMICOS CARREGADOS COM ELETROSTÁTICA, A MOLÉCULA DE DNA QUE ESTAVA LÁ DENTRO ABSORVEU TUDO... SE DIVIDIU... E *CRESCEU!*
EM MEROS TRINTA MINUTOS, TRINTA ANOS DE VIDA SE PASSARAM!
FIZ ALGUMAS MUDANÇAS NOS NUTRIENTES QUÍMICOS. DESTA VEZ, É GARANTIDO QUE SEREI CAPAZ DE CRIAR O HOMEM PERFEITO... UMA RÉPLICA EXATA DE MIM MESMO!
MAS, QUANDO O PROCESSO CHEGOU AO FIM, SÓ HOUVE DECEPÇÃO...
FEIUUUUU!
É MESMO... OUTRO MONSTRO! PARECE QUE O PROCESSO SÓ PIORA A CADA MUDANÇA QUE FAÇO!
DENNIS... ME AJUDE A DAR BANHO NELE. DEPOIS, VAMOS VESTI-LO E COLOCÁ-LO JUNTO *DOS OUTROS*...

POUCO DEPOIS, EM UMA PEQUENA SALA NO LADO DE FORA DO LABORATÓRIO...
TALVEZ BEAKER ESTIVESSE CERTO, E EU SÓ CONSIGA CRIAR MONSTROS! TENTEI SEIS VEZES, UMA PIOR QUE A OUTRA!
MAS NÃO VOU DESISTIR. VOU CONTINUAR ATÉ OBTER SUCESSO!
VOCÊS, MEUS HORRORES, SÃO UMA DECEPÇÃO PARA MIM... MAS AINDA PODEM SER ÚTEIS, POIS TEMOS UM INIMIGO QUE PODE TENTAR IMPEDIR A MINHA PESQUISA.
ELE SE CHAMA JUIZ DREDD E, HOJE À NOITE, VOCÊS VÃO MATÁ-LO. ENTENDERAM? VÃO MATAR DREDD!
MATA O DREDD!
MATA O DREDD!
NAQUELA NOITE, ENQUANTO A ESCURIDÃO CRESCENTE PAIRAVA SOBRE MEGA-CITY, UMA PROCISSÃO ESTRANHA E HEDIONDA COMEÇOU A SE MOVIMENTAR NAS SOMBRAS...
MATA O DREDD!
BRINQUED
O-OLHA, PAPAI! M-M-MONSTROS!
D-DEUS DO CÉU!
AAGH!
MESSS-TRE DISSE... VIRARRRR À ESQUEEERDA!
NÃOOO PARAAAAR... PRA NAAADAA!

E, NO LABORATÓRIO DO PROFESSOR...
NÃO FALTA MUITO, MEUS MONSTRINHOS. AGORA, VIREM À DIREITA... ISSO, À DIREITA! O APARTAMENTO DO DREDD FICA NO CONAPTO LOGO ADIANTE...
EU OS CRIEI USANDO MINHAS PRÓPRIAS CÉLULAS... E ELES SÃO EU! MESMO QUE NÃO ENTENDAM ISSO, CONSEGUEM SENTIR MEUS PENSAMENTOS... E VÃO ME OBEDECER!
EU VOU GUIAR MINHAS CRIATURAS HORRÍVEIS A CADA PASSO... ATÉ QUE POSSAM MATAR O JUIZ!
NOS APOSENTOS DO JUIZ DREDD, NOSSO HERÓI ESTAVA SE ATUALIZANDO SOBRE ALGUNS CASOS...
...DEPOIS DE ADVERTIR O TRANSEUNTE, ELE RECORREU AO INSULTO. EU O SENTENCIEI IMEDIATAMENTE A QUATRO ANOS DE PRISÃO NA...
WALTER, NÃO OUVIU A CAMPAINHA? VÁ ATENDER!
SIM, JUIZ DLEDD!
MALIA! O QUE ESTÁ FAZENDO AÍ EMBAIXO, SUA PLEGUIÇOSA? NÃO OUVIU A CAMPAINHA?
EU SOU WALTER PROVE
VA BENE, VA BENE! JÁ VÔ ATENDÊ!
PORCA MISÉRIA! QUE ROBÔ MAIS MANDÃO! ELE ACHA QUE PODE ME DÁ ORDEM SÓ PORQUE NÃO CONSIGO FALÁ SEM SOTAQUE! VÔ RECLAMÁ COM O JUIZ DREDD... E CONTÁ COMO O WALTER ME AMEAÇÔ!
MATA O DREDD!
É UM GLUPO DE MONSTLOS HOLÍVEIS! SALVE-SE, JUIZ DLEDD! WALTER VAI SEGULÁ-LOS... UFFF!
DREDD
SAIA DA FRENTE E ME DÊ ESPAÇO PARA LUTAR CONTRA ELES, WALTER!
MAMMA MIA!

DROKK! DE QUE BURACO DO INFERNO SAÍRAM ESSES MONSTROS?
NNNG!
MATA O DREDD!
JÁ FORAM DOIS! MAS OS OUTROS ESTÃO CHEGANDO PERTO...
UGGH!
DREDD
É BOM CRIAR ASAS, FEIOSO!
CONSEGUIRAM ME SEGURAR! VOU PRECISAR DE MAIS DO QUE UM ROSTINHO BONITO PARA ME SAFAR DESTA!
MATA O DREDD!
DREDD
A SEGUIR: FEIUUU! FEIUUU! FEIUUU!

JUIZ DREDD

O HOMEM-DNA - PARTE 3

O SENHOR CONSEGUIU DELUBAR TODOS ELES, JUIZ DLEDD! MAS... DE ONDE SAÍLAM ESSES MONSTLOS? QUE CLIMINOSO PELVELSO OS ENVIOU ATÉ AQUI... PLA MATAR O SENHOR?
É O QUE PRETENDO DESCOBRIR, WALTER. DAQUI A CINCO MINUTOS, QUERO UMA EQUIPE FORENSE ANALISANDO ESTE LOCAL!
PARALELAMENTE, NO LABORATÓRIO DO PROFESSOR MILTON D. FRANKENSTEIN...
E-ELES FALHARAM! DREDD CONSEGUIU DESTRUIR MINHAS CRIAÇÕES... E VAI VIR ME BUSCAR EM BREVE!
MAS AINDA TENHO VOCÊ, DENNIS. MEU PRIMEIRO HOMEM-DNA... E TAMBÉM O MELHOR DE TODOS.
DEPRESSA! AJUDE A GUARDAR MINHAS ANOTAÇÕES. TEMOS QUE IR EMBORA ANTES DE O JUIZ DREDD CHEGAR.
TÁÁÁÁ... BOOOM... PROFFFEEESSOORR!
RAPIDAMENTE, A EQUIPE FORENSE FEZ UMA DESCOBERTA FANTÁSTICA NO APARTAMENTO DE DREDD...
ISSO É LOUCURA! AQUELES CINCO MONSTROS TÊM AS MESMAS DIGITAIS!
PROFESSOR FRANKENSTEIN... ENTÃO É ISSO!
E ELAS BATEM COM OUTRAS DOS NOSSOS ARQUIVOS... AS DE FRANKENSTEIN. O PROFESSOR MILTON D. FRANKENSTEIN.
AGORA EU ME LEMBRO... O QUE MOTIVOU A DEMISSÃO DO PROFESSOR NA MEGA-CITY TEC FORAM SUAS TEORIAS PERIGOSAS SOBRE O DNA...
FRANKENSTEIN ACREDITAVA QUE SERIA CAPAZ DE CRIAR UMA CÓPIA DE SI MESMO EXTRAINDO SOMENTE UMA MOLÉCULA DE DNA DO PRÓPRIO SANGUE. ELE CONSEGUIU... MAS OS RESULTADOS FORAM MONSTRUOSOS.
ENTÃO, DANDO-SE CONTA DE QUE SUSPEITEI QUE ELE FOSSE O RESPONSÁVEL PELO ASSASSINATO DE CHARLES BEAKER, O PROFESSOR MANDOU SEUS MONSTROS VIREM GARANTIR QUE MINHAS INVESTIGAÇÕES CHEGASSEM A UM FIM ABRUPTO!

ASSIM QUE DREDD CHEGOU AO LABORATÓRIO DO PROFESSOR...
ELE FOI EMBORA, DREDD! SE CRIOU MAIS ALGUM DAQUELES HOMENS-DNA, LEVOU JUNTO!
O PROFESSOR SABE QUE, AGORA, MEGA-CITY É MUITO PERIGOSA PARA ELE! MEU PALPITE É QUE VAI TENTAR SAIR DA CIDADE.
A SAÍDA MAIS PRÓXIMA FICA NA PONTE NORTE. VAMOS LÁ!
É um longo percurso pela TERRA MUTUNA!
NAQUELE INSTANTE, NO LADO NORTE DE MEGA-CITY...
A PONTE NORTE! DEPOIS QUE PASSARMOS PELO MEIO DELA, VAMOS ESTAR ALÉM DA JURISDIÇÃO DO DREDD... E ELE NÃO VAI PODER ENCOSTAR EM NÓS! DEPRESSA, DENNIS!
PONTE NORTE
MACHANGE BAR
OLÁ!
SOU A MABEL
LIXO
MANTENHA MEGA-CITY LIMPA!
GOSTARIA DE UMA FRUTA FRESQUINHA, SENHOR? BOLO, SORVETE...? É MELHOR COMPRAR AGORA, PORQUE A VIAGEM É LONGA ATÉ CHEGAR AO PRÓXIMO LOCAL CIVILIZADO!
MEGA NEWS
BUNITAAAH!
AAAAAH! O ROSTO DELE...!
DENNIS, SEU IMBECIL! EU MANDEI NÃO TIRAR O CAPUZ!
BUNITAAAH! MURREEEU?
NÃO, SÓ DESMAIOU. AGORA, LARGUE ELA AÍ E VAMOS EMBORA!

NÃÃO IRR! DENN-NISSS GOSTA! DENN-NISSS QUERRR!
TÁ BEM, TÁ BEM... PODE TRAZÊ-LA! VAMOS, TANTO FAZ! SÓ NÃO PARE!
OLÁ!
MAS...
AQUELE MONSTRO TÁ FUGINDO COM UMA MOÇA! SEGUREM ELE!
FRONTEIRA
APERTE O PASSO, DENNIS... ESTAMOS QUASE CHEGANDO! SÓ MAIS DEZ METROS ATÉ ESTARMOS SEGUROS!
PARADO AÍ, PROFESSOR... VOCÊ ESTÁ PRESO!
DREDD! VOCÊ CHEGOU TARDE DEMAIS...
O MONSTRO ESTÁ QUASE ALCANÇANDO A LINHA DA FRONTEIRA! TENHO QUE ATIRAR OU A GAROTA ESTARÁ PERDIDA...
JÁ PASSEI DO MEIO! VENHA TAMBÉM, DENNIS! CORRA!
ATRAVESSE POR SUA CONTA E RISCO
DENN-NISSS CORRREEEE!
NNNGGG!
ELE CAIU CINCO METROS ANTES!
DENNISSS DÓÓÓI!

DREDD ALGEMOU DENNIS E SOLICITOU UMA AMBULÂNCIA PARA ATENDER A JOVEM DESMAIADA, EM CHOQUE... MAS NÃO HAVIA NADA A FAZER SOBRE O PROFESSOR FRANKENSTEIN!
FRANKENSTEIN MERECE RECEBER A MAIOR DAS SENTENÇAS QUE EU PUDER APLICAR... MAS MINHA JURISDIÇÃO SÓ VAI ATÉ AS FRONTEIRAS DA CIDADE.
DREDD! EU SEI O QUE ESTÁ PENSANDO... CONSEGUIU PEGAR DENNIS, MAS NÃO PODE FAZER NADA PRA ME IMPEDIR DE CRIAR MAIS HOMENS-DNA!
DENN-NISSS NÃO QUERERRRR MACHUCARRR! DENN-NISSS QUERER SER... AMIGOOO!
F-FICA LONGE DE MIM, SEU MONSTRO! N-NÃO QUERO NEM LEMBRAR QUE VOCÊ EXISTE!
DENN-NISSS... AMAAAA VOCÊÊ!
BOM... EU NÃO TE AMO! NÃO ENTENDE QUE VOCÊ É FEIO? FEIO! FEIO! FEIO!
FEEIUUU...? FEEIUUU...?
FEEIUU!
SEGUREM ELE!
AAAH!
IDIOTAS! ELE ATRAVESSOU A FRONTEIRA! VOCÊS TERÃO SORTE DE NÃO PERDEREM SEUS DISTINTIVOS POR CONTA DISSO!
BOM MENINO, DENNIS! VEM PRO PAPAI!

URGH! D-DENNIS! O-O QUE ESTÁ FAZENDO...?
D-DENNIS... N-NÃO PODE GUNGH! FAZER ISSO... COMIGO. E-EU TE... CRIEI!
SSSIMM!
VOCÊ CRIOU DENN-NISS! VOCÊ CRIOU DENN-NISS...
...FEEEIUUU!
AAA
OS DOIS MORRERAM. A LEI AGE DE FORMAS ESTRANHAS, MAS QUEM PODE DIZER QUE A JUSTIÇA NÃO ALCANÇOU O PROFESSOR FRANKENSTEIN?
DRED
ELE PLANTOU AS SEMENTES DA PRÓPRIA RUÍNA QUANDO CRIOU DENNIS, O PRIMEIRO MONSTRO... QUE ESPERO TER SIDO O ÚLTIMO HOMEM-DNA!
FIM.

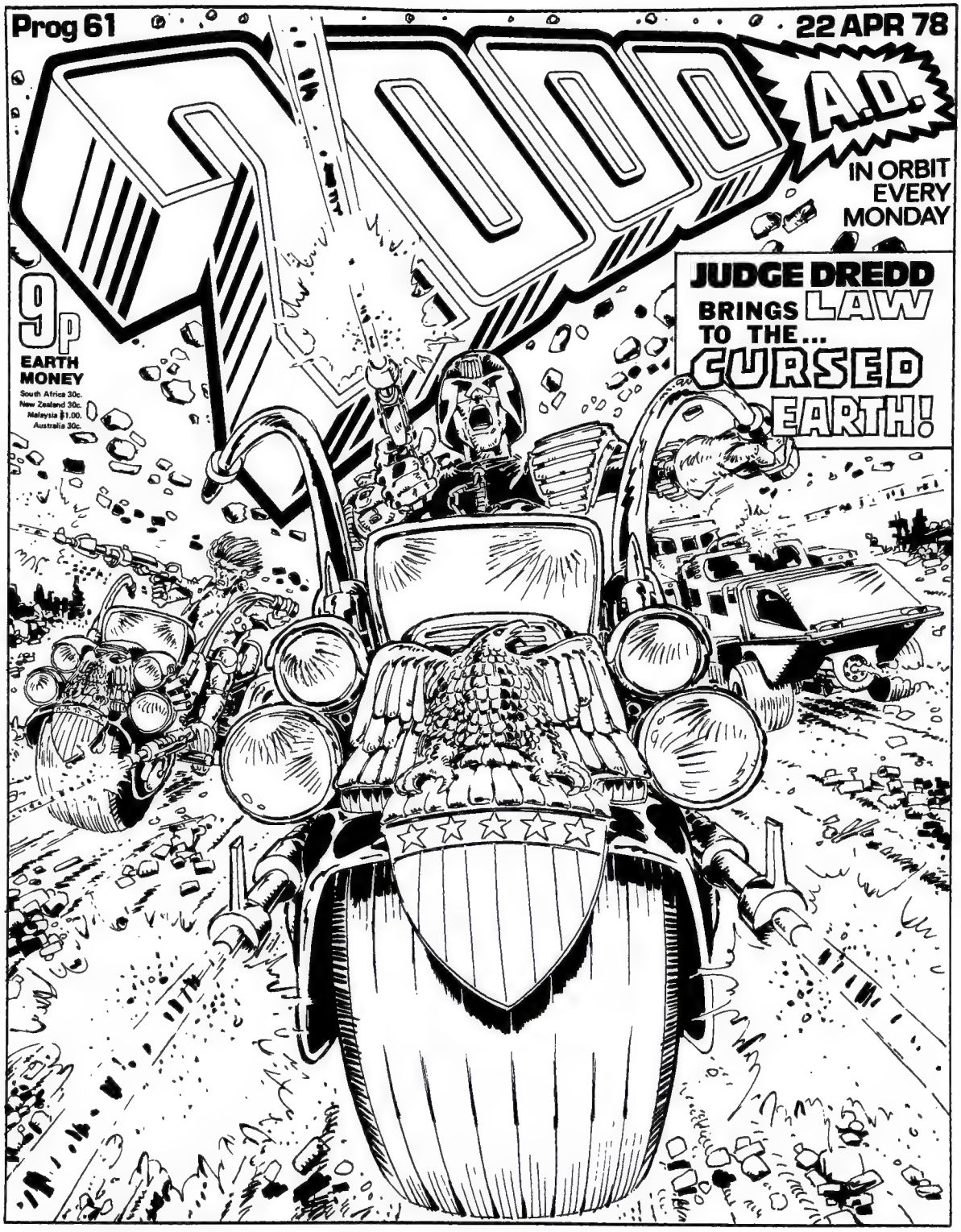

2000 AD Prog 61: Capa por **Mike McMahon**

2000 AD Prog 69: Capa por **Mike McMahon**

2000 AD Prog 74: Capa por **Mike McMahon**

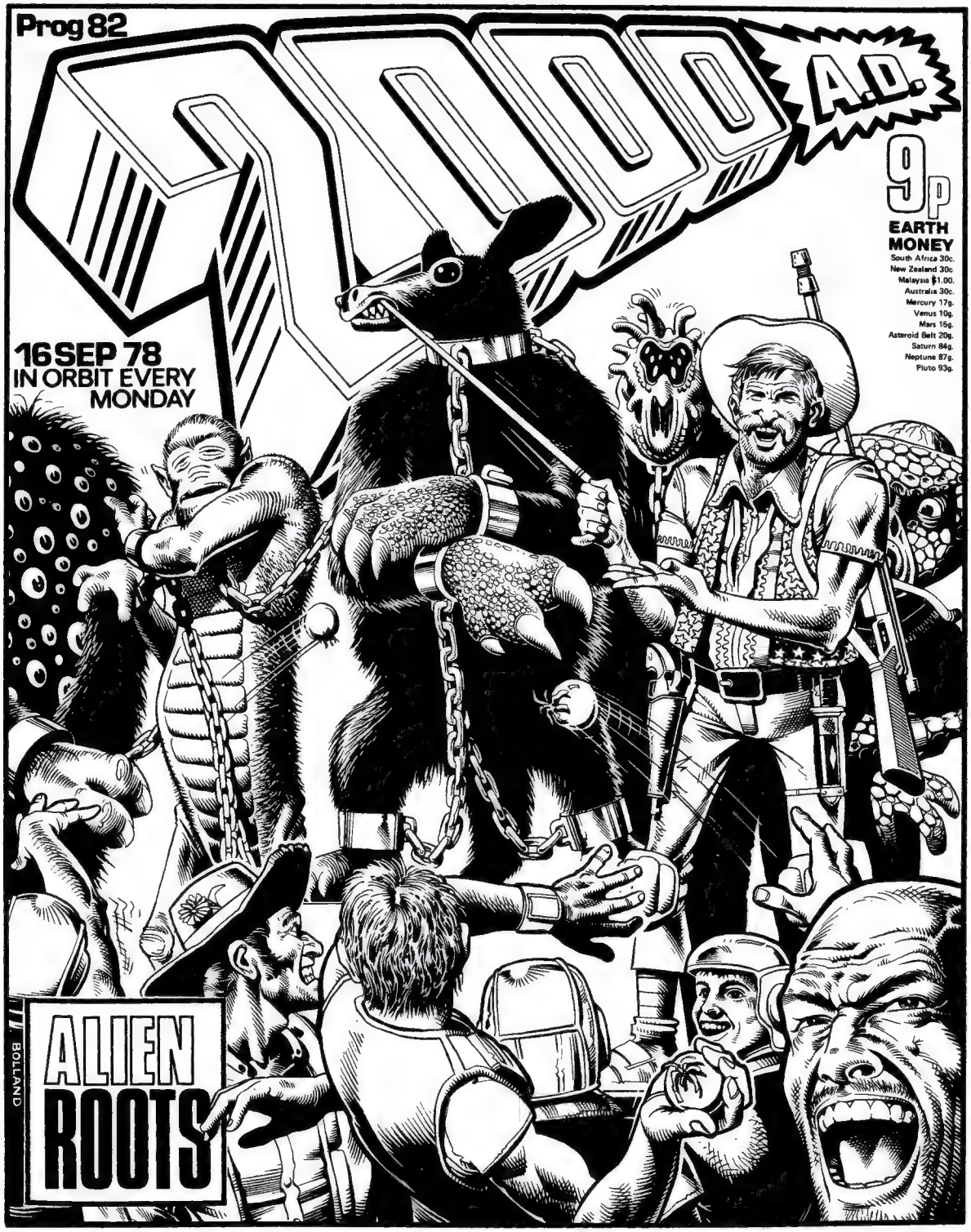

2000 AD Prog 82: Capa por **Brian Bolland**

2000 AD Prog 85: Capa por **Mike McMahon**

ROTEIRISTAS

Pat Mills é o criador e primeiro editor da *2000 AD*. Na Melhor Revista em Quadrinhos da Galáxia, ele é o roteirista e cocriador de *Guerreiros ABC, Finn, Flesh, Nemesis the Warlock, Sláine, M.A.C.H. 1, Harlem Heroes* e *Savage*. Ele também desenvolveu *Juiz Dredd* e escreveu uma das primeiras histórias longas de Dredd, *"A Terra Maldita"*.
Fora da *2000 AD*, ele é o roteirista e cocriador da clássica e longeva história antiguerra *Charley's War*, bem como de *Marshal Law*. Ele também escreveu para *Batman, Star Wars* e a série *Zombie World* para o mercado norte-americano. Atualmente, Mills escreve a série *best-seller Réquiem: O Cavaleiro Vampiro* para a Editions Nickel, da França, com o artista Olivier Ledroit, e a série derivada, *Claudia: Vampire Knight*, com o artista Frank Tacito. Outras duas séries francesas estão em produção.

John Wagner é, para muitos fãs, o coração da *2000 AD*. Envolvido desde os primeiros dias da Melhor Revista em Quadrinhos da Galáxia, ele cocriou *Juiz Dredd*, bem como todo um elenco de outros personagens memoráveis. Wagner trabalhou de maneira extensa além do Universo de Tharg, dando origem e editando vários quadrinhos britânicos, bem como escrevendo diversos clássicos norte-americanos. Sua *graphic novel* da Paradox Press, *A History of Violence*, é agora um filme cultuado do diretor David Cronenberg.

Chris Lowder contribuiu para inúmeras séries da *2000 AD*, incluindo *Juiz Dredd, Dan Dare, Choques Futuristas de Tharg* e *Distorções Temporais*.

ARTISTAS

Talvez o artista da *2000 AD* mais popular de todos os tempos, **Brian Bolland,** com seus traços claros e meticulosa atenção aos detalhes, marcou presença com sua arte em histórias de *Dan Dare, Choques Futuristas, Juiz Dredd* e *Walter, o Lobô*, que parecem tão atuais hoje quanto no dia em que foram publicadas. Cocriador tanto da Juíza Anderson quanto de *The Kleggs*, o estilo altamente detalhado de Bolland infelizmente o impediu de produzir um grande número de histórias sequenciais, embora ele tenha encontrado tempo suficiente para desenhar *Camelot 3000* e *Batman: A Piada Mortal*, publicados pela DC Comics.

Embora **Mike McMahon** possa não ter ilustrado tantas histórias quanto outros criadores da *2000 AD*, sua importância para o quadrinho não pode ser ignorada. Foi McMahon que cocriou clássicos perenes, como *Guerreiros ABC* e *The V.C.'s*, e quem deu ao Juiz Dredd seu visual clássico e definitivo, de botas grandes. O artista também ilustrou *One-Offs, Ro-Busters* e uma temporada clássica de *Sláine*. Fora da Melhor Revista em Quadrinhos da Galáxia, ele desenhou *Batman: Lendas do Cavaleiro das Trevas* e *The Last American*, que cocriou com John Wagner.

Dave Gibbons é um dos artistas mais populares da *2000 AD*, tendo criado *Harlem Heroes* e *Rogue Trooper*. Ele também desenhou *Os Guerreiros ABC, Dan Dare, Juiz Dredd, Mega-City One, Ro-Busters, Tharg the Mighty, Choques Futuristas de Tharg* e *Distorções Temporais*, além de ter roteirizado inúmeras histórias do *Rogue Trooper*, tornando Gibbons um dos poucos criadores da *2000 AD* que atuaram como escritor, artista e letrista!
Além da *2000 AD*, Gibbons é sem dúvida melhor conhecido por seu trabalho no premiado clássico *Watchmen* (com Alan Moore), mas ele também desenhou *A1, Batman, Doctor Who, Martha Washington, Lanterna Verde, Superman, Star Wars, Kingsman: Serviço Secreto* e *War Story*. Sua *graphic novel, Os Originais* venceu um prêmio Eisner.

Brendan McCarthy foi um artista-chave no começo da *2000 AD*, tendo elaborado *Zenith* junto de Grant Morrison, e muitos dos populares *Guerreiros ABC*, com Pat Mills (e outros). Ele também ilustrou *Juiz Dredd, Onne-Offs, Ro-Jaws, Robo-Tales, Sooner or Later, Strontium Dog* e *Choques Futuristas de Tharg*.
Os trabalhos de McCarthy fora da *2000 AD* incluem *Skin in Crisis, Strange Days, Paradox!, Freakwave* na Vanguard Illustrated, e um trabalho para a *Revolver*, onde ele cocriou o famoso personagem Rogan Gosh. Mais recentemente, McCarthy foi escritor e designer do filme *Mad Max: Estrada da Fúria*, o quarto longa da popular franquia. Ele recentemente produziu a aclamada *"autobiografia visual"* de sua vida chamada *Swimini Purpose*, que se esgotou em duas semanas.

Desde que seu *Choque Futurista* estreou na Prog 37, **Brett Ewins** se tornou um dos mais amados desenhistas da Melhor Revista em Quadrinhos da Galáxia. Cocriador da clássica *Bad Company*, Ewins também contribuiu em *Guerreiros ABC, Daily Star Dredd, Juiza Anderson, Juiz Dredd, Kelly, Mega-City One, Rogue Trooper, Ro-Jaws, Robo-Tales* e *Universal Soldier*.
Além da *2000 AD*, Ewins é editor cofundador da revista *Deadline*, e codesenhou e artefinalizou a aclamada série *Skreemer*, cocriada com o escritor Peter Milligan. Ele também criou *Johnny Nemo*, um grande sucesso na nova edição americana da Cyberosia Publishing.

Garry Leach é um artista altamente respeitado, que desenhou *Dan Dare, Juiz Dredd, Choques Futuristas de Tharg* e *The V.C.s*. Sua carreira além da *2000 AD* é notável por seu trabalho no lendário *Miracleman*, que ele cocriou com Alan Moore, mas também inclui *Axel Pressbutton, Deadline* e *Frequência Global*.

Ron Smith desenhou inúmeras histórias da *2000 AD*, incluindo contos épicos do Juiz Dredd em *O Dia Que a Lei Morreu*. Seus outros trabalhos para a *2000 AD* incluem *Chronos Carnival* e *Tales of the Doghouse*.

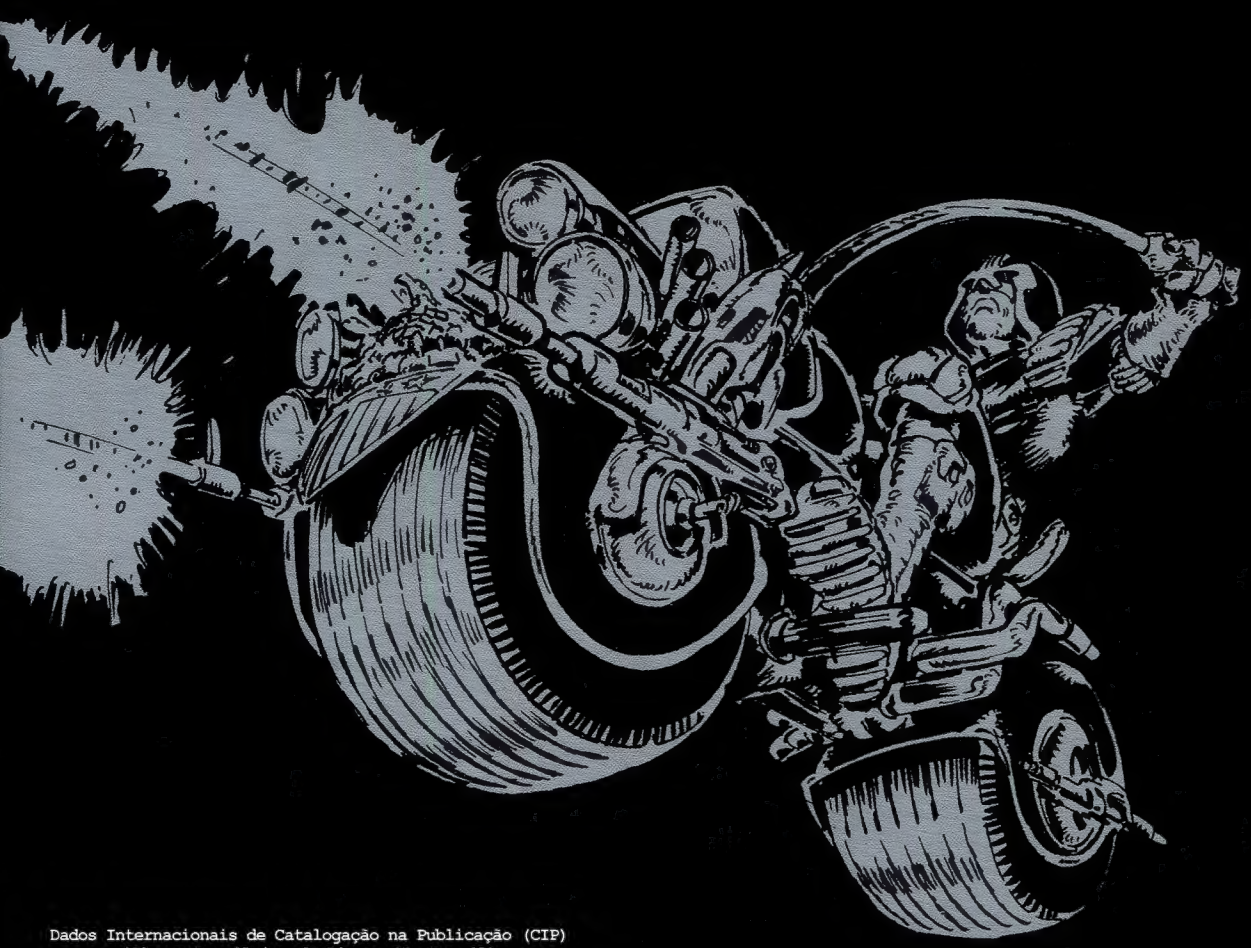

Dados Internacionais de Catalogação na Publicação (CIP)
(Câmara Brasileira do Livro, SP, Brasil)

Wagner, John
Juiz Dredd : os casos completos : vol. 2 / roteiro por John Wagner e Pat Mills ; arte por Brian Bolland e Mike McMahon ; tradução por Gabriel Faria e Helcio de Carvalho. -- 2. ed. -- São Paulo, SP : Mythos Editora, 2023.

Título original: Juiz Dredd.
ISBN 978-65-5951-440-3

1. Histórias em quadrinhos I. Mills, Pat. II. Bolland, Brian. III. McMahon, Mike. IV. Título.

23-147950 CDD-741.5

Índices para catálogo sistemático:

1. Histórias em quadrinhos 741.5

Tábata Alves da Silva - Bibliotecária - CRB-8/9253-0

DREDD VIRA UM ÉPICO!

Legislador de um futuro distante, o Juiz Dredd tem sido um medalhão dos quadrinhos britânicos por mais de quarenta anos, e agora você pode seguir seus casos iniciais nesta vasta coleção de *graphic novels*.

Este segundo volume apresenta o primeiríssimo épico de Dredd, *"A Terra Maldita"*, escrito pelas lendas dos quadrinhos Pat Mills (*Sláine*) e John Wagner (*A History of Violence*), contendo a arte de Mike McMahon (*Guerreiros A.B.C.*) e Brian Bolland (*Batman: A Piada Mortal*).

MYTHOS BOOKS

Juiz Dredd - Os Casos Completos Vol. 02 • 340 páginas

ISBN 978-65-5951-440-3

9 786559 514403 00002

Desaconselhável para menores de 13 anos.

REBELLION 2000 AD